
بلادي
تأليف: ملاك عبيد
رسوم: دينا خليفة

ما أَجْمَلَ بِلادي.



فيها الأشْجارُ.

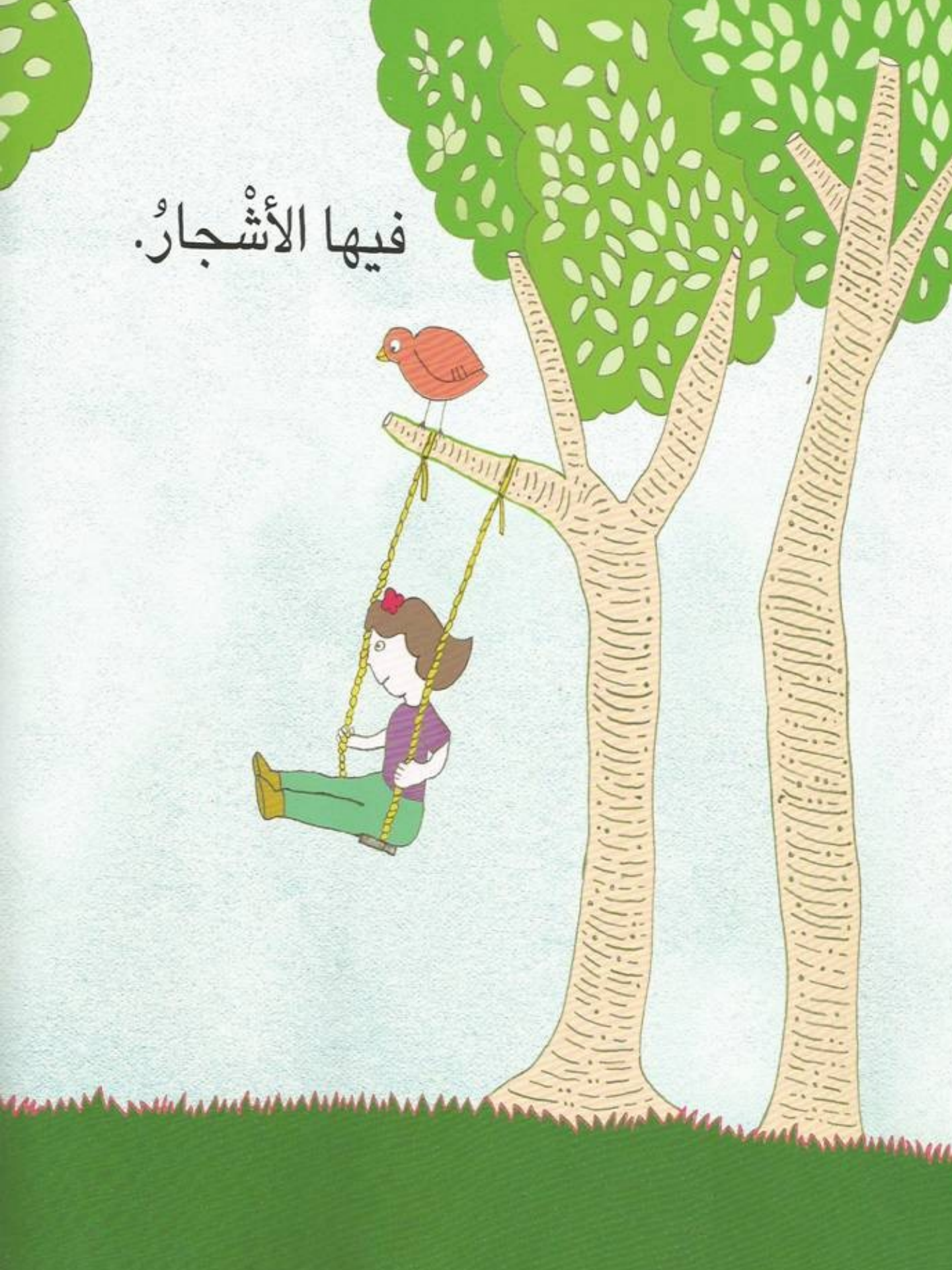

وَفيها البِحارُ.

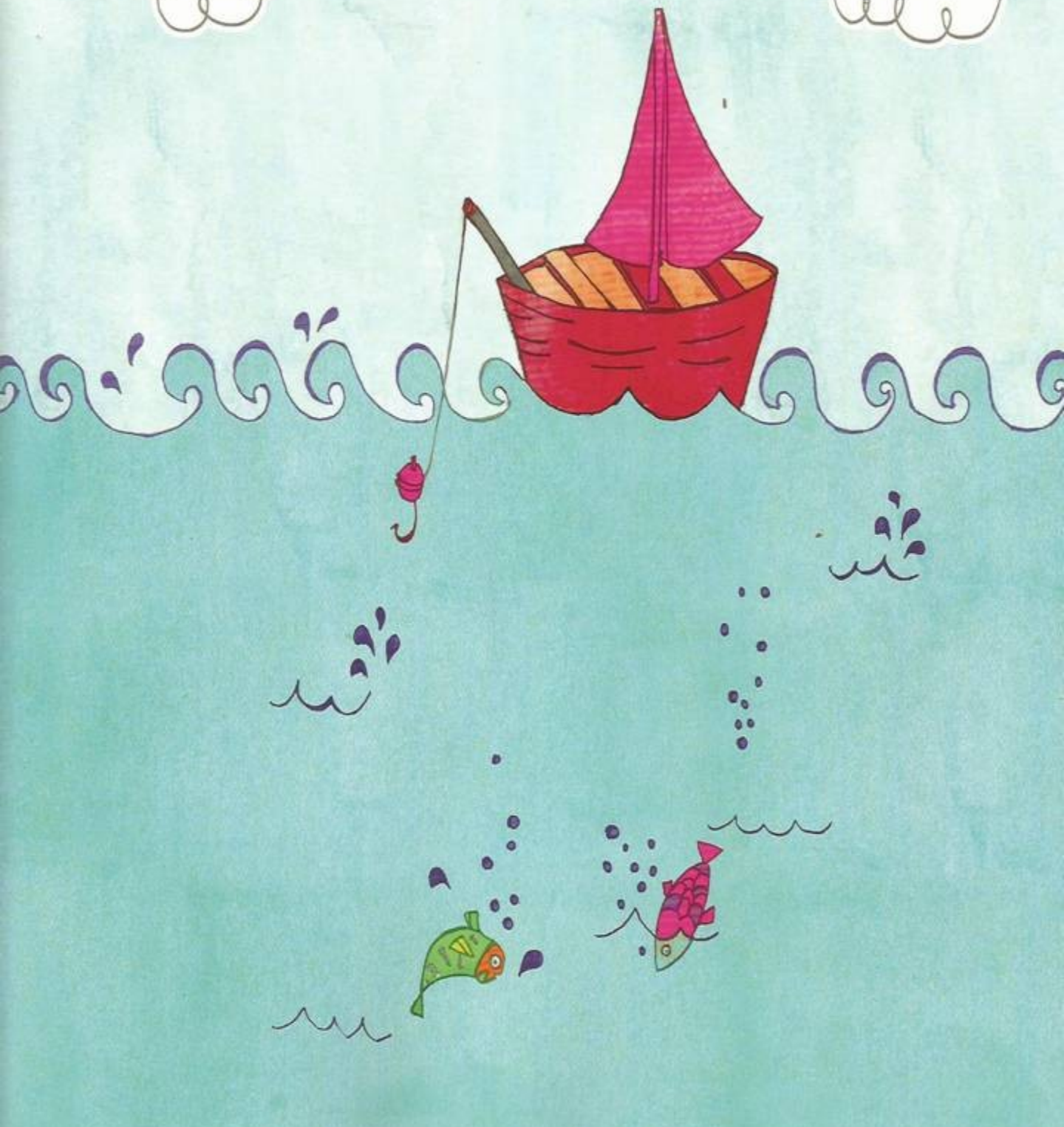



فيها الصَّحارَى.

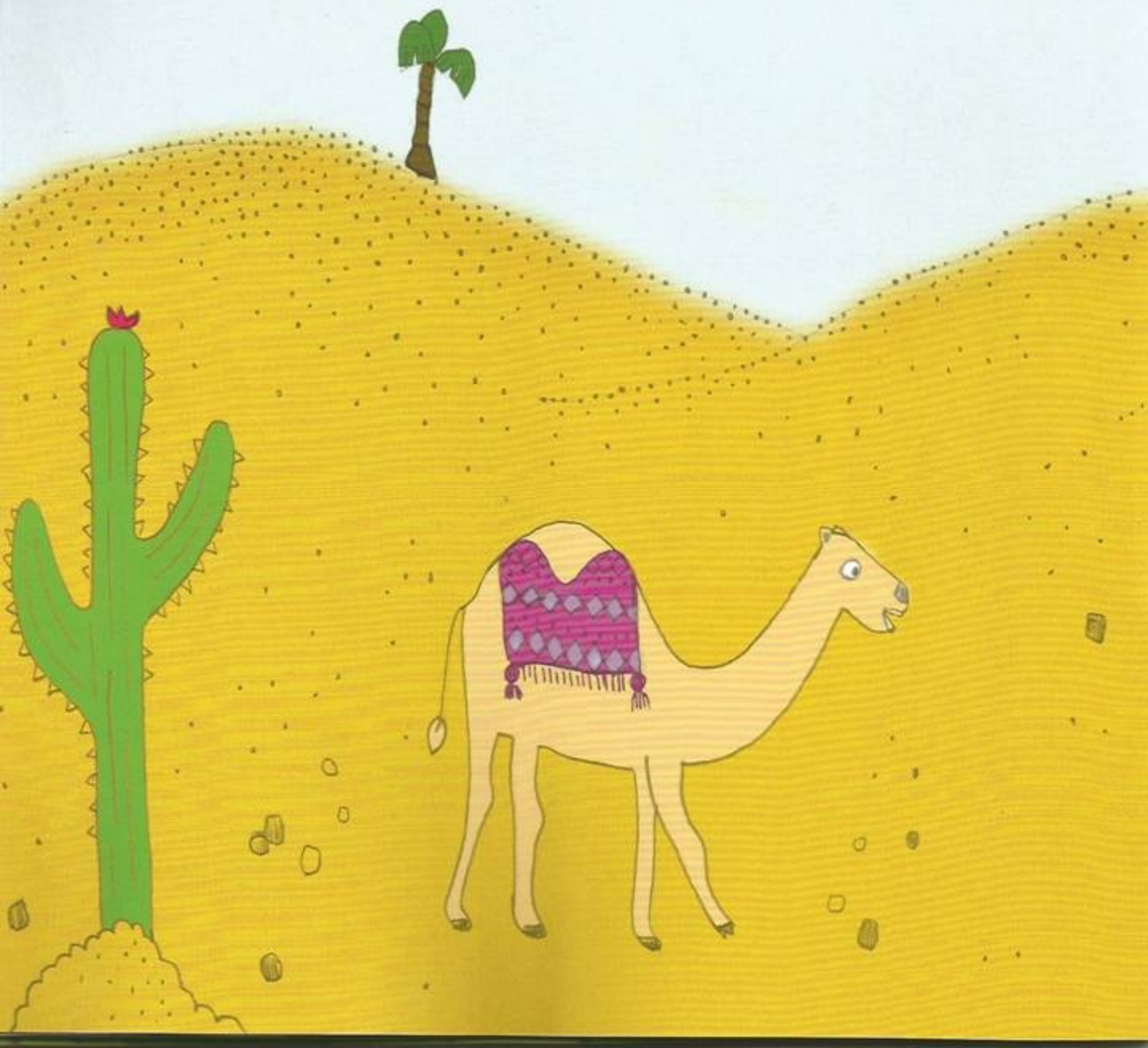



فيها الحَدائِقُ.



وَفيها الأَزْهارُ.



سَأُحافِظُ عَلى نَظافَتِها.



لِتَبْقَى جَميلَةً بِاسْتِمْرارٍ.

