A Joaninha

Autor: Desconhecido

Ilustração: Simone Schneider Denzin



- Era uma vez uma joaninha que nasceu sem bolinhas...

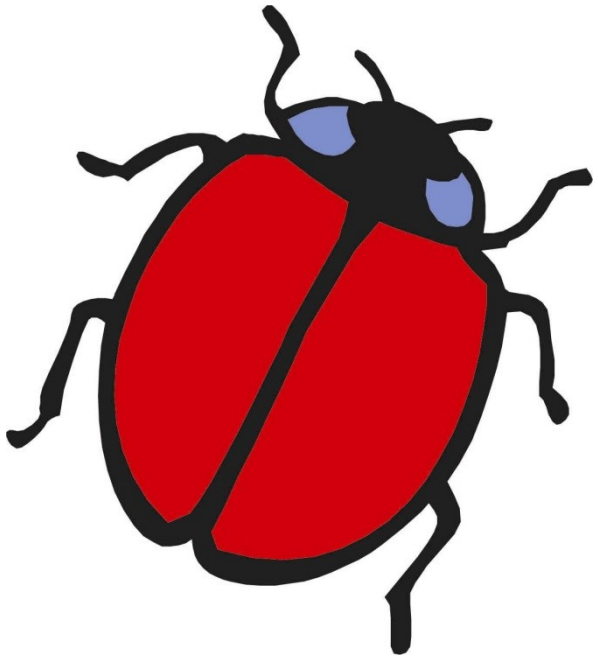

- Por isso ela era diferente. As outras joaninhas não davam “bola” para ela. Cada qual com suas bolinhas, vivia dizendo que ela não era joaninha.

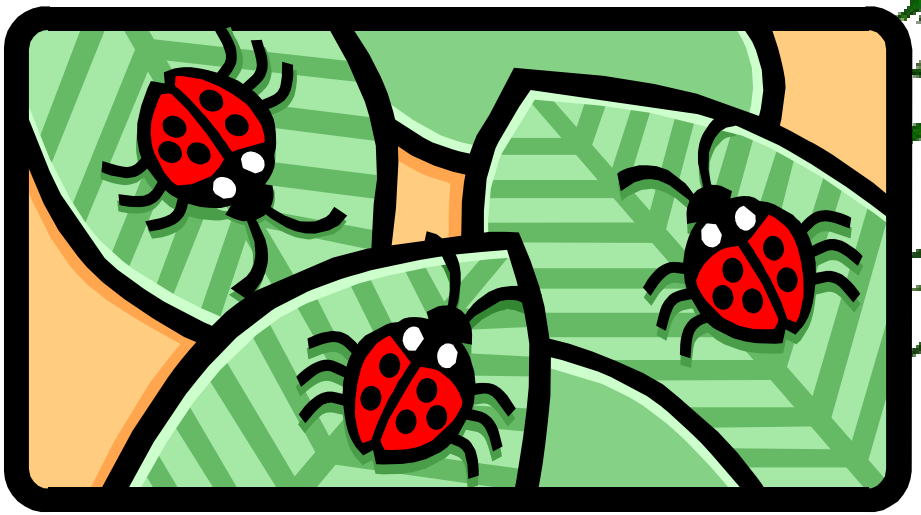

- A joaninha ficava triste, pensando nas bolinhas e no que poderia fazer... Comprar uma capa de bolinhas? Ou, quem sabe, ir embora para longe, m
dali?

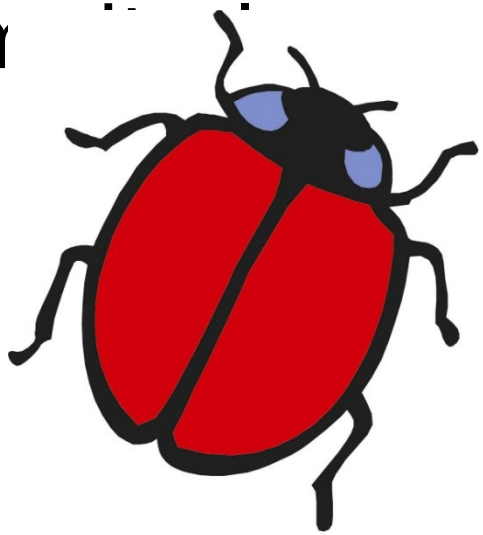

- Ela pensava e pensava... Sabia que não seriam as bolinhas que iriam dizer se ela era uma joaninha verdadeira ou não. Mas as outras joaninhas n˜ pensavam assim...

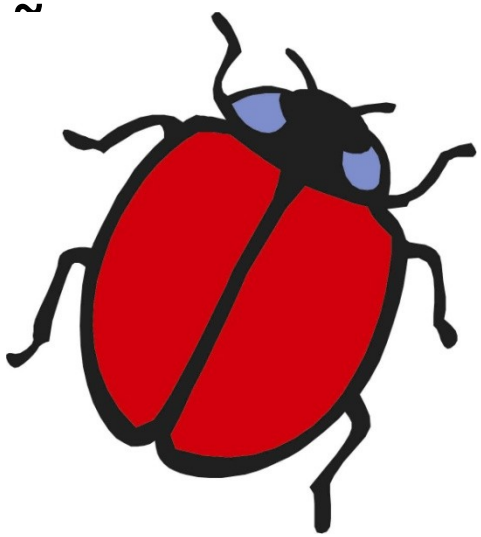

- Então ela resolveu não dar mais importância ao que as outras joaninhas pensavam e continuou sua vida de joaninha sem bolinhas...

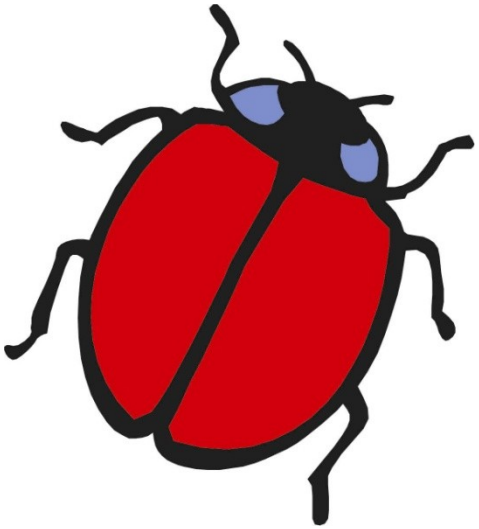

- Até que um dia, as joaninhas reunidas resolveram expulsar do jardim aquela que para elas não era uma joaninha!

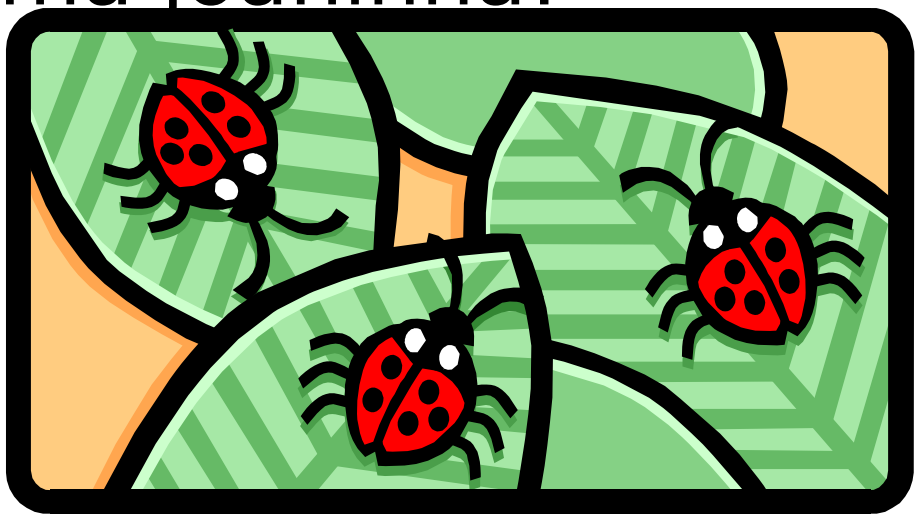

- Sabendo que era uma autêntica joaninha, mesmo sem bolinhas, teve uma idéia...
- Contou tudo para o besouro, que é parente distante das joaninhas.

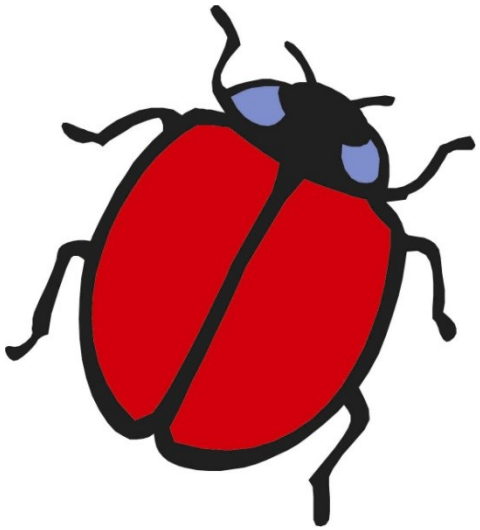

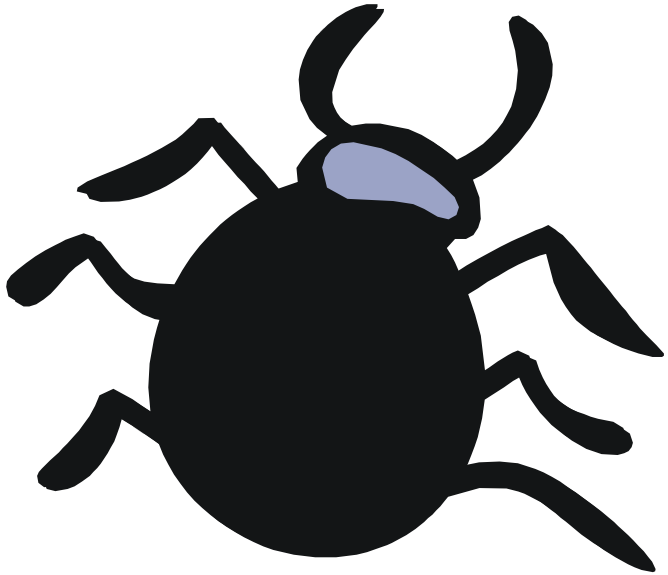

- Decidiram ir à casa do pássaro pintor e contaram a ele o que estava acontecendo.



- O pássaro pintor teve uma idéia.
- Pintou com capricho o besouro, que ficou parecendo uma joaninha de verdade...



- E lá se foram os dois para o jardim: a joaninha sem bolinhas e o besouro disfarçado.

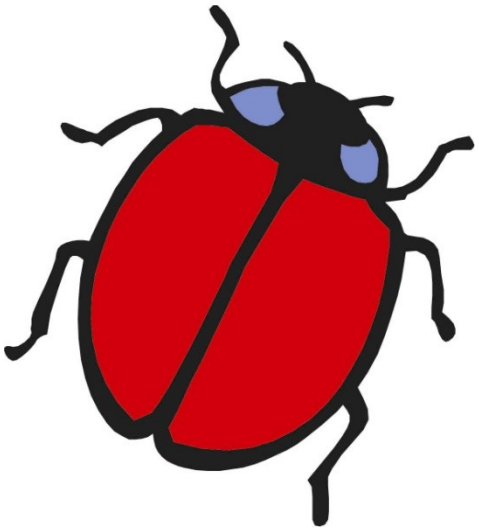

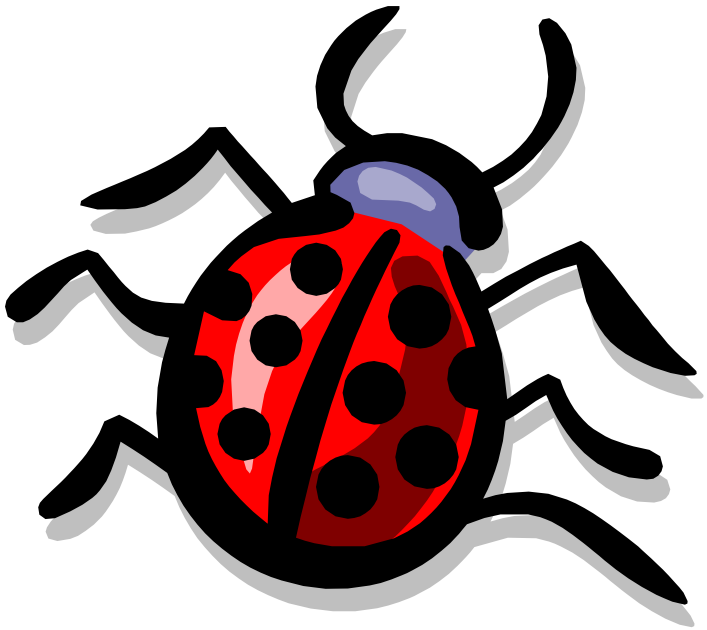

- No jardim, ninguém percebeu a diferença. E com festa receberam a nova joaninha.

- A joaninha sem bolinhas, que a tudo assistia de cima de uma folha, pediu um minuto de atenção e, limpando a pintu ro, perg

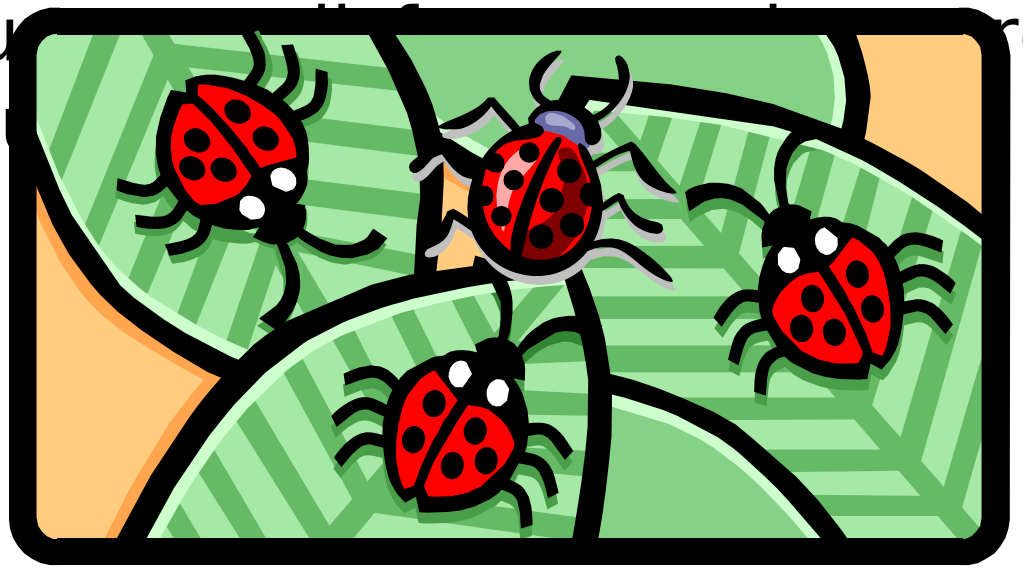

- Quem é a verdadeira joaninha?

