
Sinais da
Volta de
Jesus

# Quando Jesus voltará?

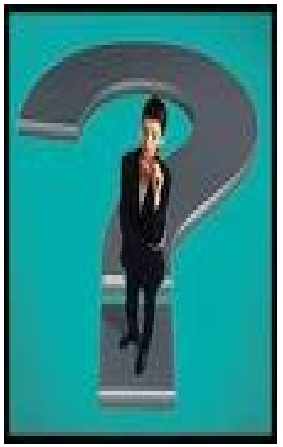

- **Será possível conhecer a data deste evento?**
- O próprio Jesus responde: "Porém daquele Dia e hora ninguém sabe, nem os anjos dos céus, nem o Filho, mas unicamente meu Pai... Mas considerai isto: se o pai de família soubesse a que vigília da noite havia de vir o ladrão, vigiaria e não deixaria que fosse arrombada a sua casa. **Por isso, estai vós apercebidos também, porque o Filho do Homem há de vir à hora em que não penseis**". (Mateus



# Que sinal haverá da tua vinda?

Mateus 24.3-14

4 E Jesus, respondendo, disse-lhes: Acautelai-vos, que ninguém vos engane;
5 Porque muitos virão em meu nome, dizendo: Eu sou o Cristo; e enganarão a muitos.
6 E ouvireis de guerras e de rumores de guerras; olhai, não vos assusteis, porque é mister que isso tudo aconteça, mas ainda não é o fim.

7 Porquanto se levantará nação contra nação, e reino contra reino, e haverá fomes, e pestes, e terremotos, em vários lugares.
8 Mas todas estas coisas são o princípio de dores.
9 Então vos hão de entregar para serdes atormentados, e matar-vos-ão; e sereis odiados de todas as nações por causa do meu nome.

10 Nesse tempo muitos serão escandalizados, e trair-se-ão uns aos outros, e uns aos outros se odiarão.
11 E surgirão muitos falsos profetas, e enganarão a muitos.
12 E, por se multiplicar a iniqüidade, o amor de muitos esfriará.

13 Mas aquele que perseverar até ao fim será salvo.
14 E este evangelho do reino será pregado em todo o mundo, em testemunho a todas as nações, e então virá o fim.

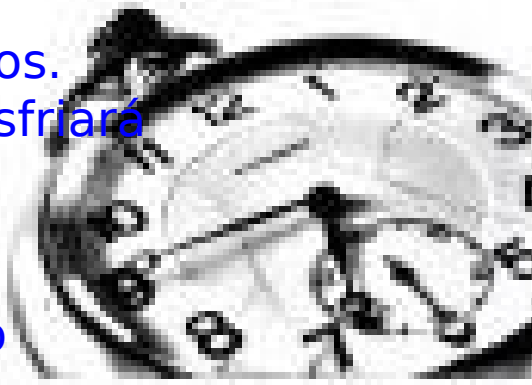

# Guerra e rumores de guerras

- **século de guerras -** O século XX caracterizou-se assim e deixou após si um total de 70 milhões entre mortos, feridos e desaparecidos.

- **A crescente tensão -** Caminhamos para um grande conflito. O sonho de paz e segurança se tornou um pesadelo de terror.

- A **situação no Oriente Médio** – agrava-se de maneira dramática. Mas o clamor por paz e segurança não se limita apenas ao Oriente Médio, abrangendo o mundo todo (1Ts.5.3).

- **Destruição total** - Vivemos numa é em que é possível destruir o mundo em apenas uma hora.

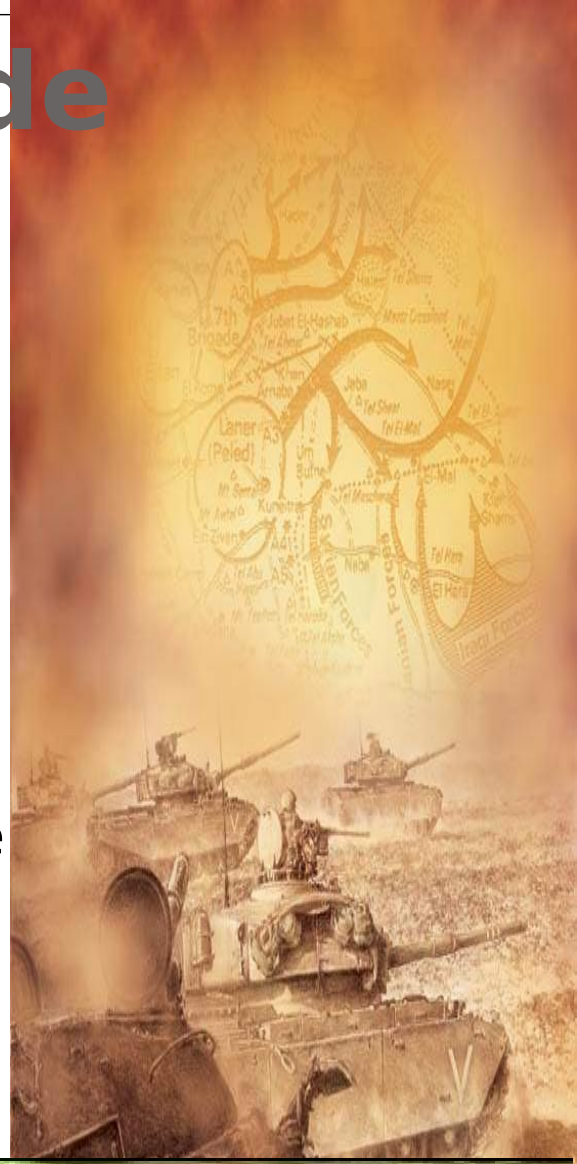



# Catástrofes mais freqüentes e intensas

- As catástrofes naturais alcançaram dimensões e freqüências assustadoras, são cada vez mais dramáticas e se sucedem a intervalos sempre menores (LC 21.25).



**Terremotos**

- séc XIX – 41 grandes terremotos; 350 mil vítimas;
- séc XX – 96 grandes terremotos; 2 milhões de vítimas;
- séc XXI – 300 mil vítimas (25 % das vítimas do séc XX);







# Aquecimento Global

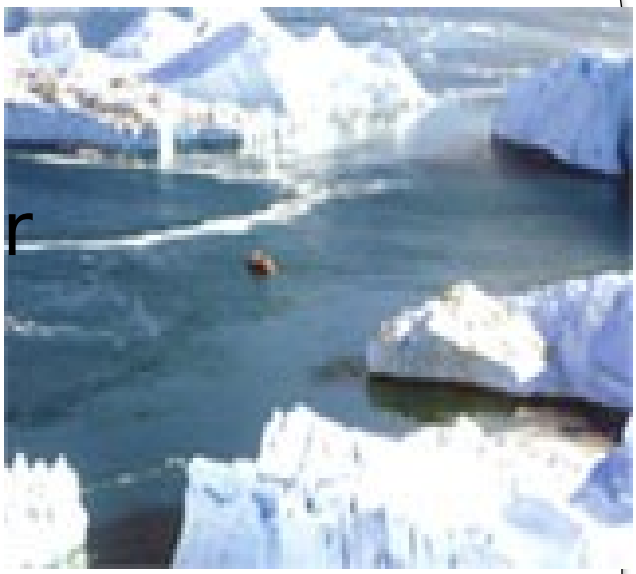

- A Europa tem sido castigada por ondas de calor de até 40 graus centígrados,
- Ciclones atingem o Brasil (principalmente a costa sul e sudeste),
- O número de desertos aumenta a cada dia
- fortes furacões causam mortes e destruição em várias regiões do planeta
- as calotas polares estão derretendo (fator que pode ocasionar o avanço dos



# Epidemias e Fome



- **Epidemia coletiva** - Em diversos lugares do mundo, bem como o surgimento de novo vírus letal criado por acidente em um laboratório de prestígio em manipulação genética.

- **Desolação na África -** onde seus habitantes morrem por falta de alimentos.

- **Crise econômica mundial e da terrível taxa de desemprego** - que está fazendo que cada vez mais pessoas tenham fome, mesmo nos países mais industrializados.




Fome: 1,3 bilhão de pessoas vive com menos de U$1/dia;

# Fome e Doença

- Quinhentos milhões de pessoas sofrem de fome no mundo, conforme dados da FAO (Organização de Alimentação e Agricultura da ONU).
- Atualmente morrem 24.000 pessoas por dia em conseqüência de fome e subnutrição!
- Na Etiópia, o mundo viu estarrecido, uma praga de gafanhotos vir e fazer surgir uma grande fome no país; já se podem ver, novamente, bebês esquálidos sugando peitos que são apenas peles, de mães que nada têm a não ser uma sombra de vida.
- Na Africa a fome, que tem uma terrível aliada: as guerrilhas, que dificultam as operações de socorro.
- Em certas regiões da Índia Central, 77% da população vivem em condições de miséria.





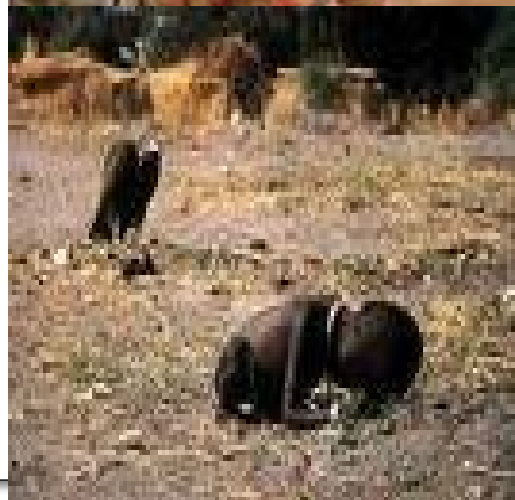

# O aumento da Ciênc

- **Invenções humanas** - A humanidade tem feito, neste último século, mais progresso em ciência, invenções, medicina, transporte, comunicação, e em quase todas as outras áreas de conhecimento, do que em todos os demais séculos juntos!

- “Tu, porém, Daniel, cerra as palavras e sela o livro, até o fim do tempo; muitos correrão de uma parte para outra, e a ciência se multiplicará (Daniel 12:4)"






# Economia Globalizada

- **Sistema econômico global** - uma verdadeira teia, da qual ninguém mais pode escapar, e é possível que esse sistema desabe de uma hora para outra. Atualmente uma crise em qualquer lugar do globo já abala o mundo inteiro (comp. Ap.18.10). Uma prova disso é a União Européia e a Internet.

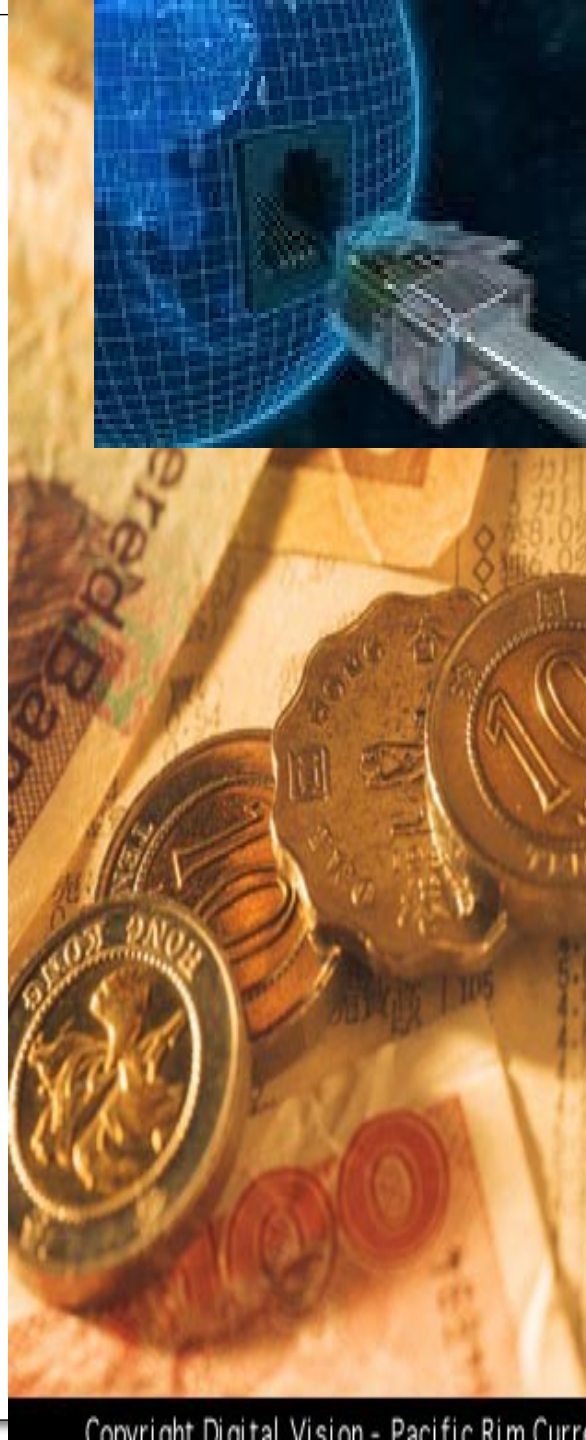
Copyright Digital Vision - Pacific Rim Curr

# Ateísmo crescente e apostasia espiritual



- **O afastamento de Deus e o distanciamento das verdades bíblicas** - é tão evidente e cada vez mais atrevido que fica difícil achar uma situação que se compare a ela
- E por se multiplicar a iniqüidade, o amor se esfriará de quase todos" Mateus 24:12
  - "Tendo em conta, que, nos últimos dias virão escarnecedores com os seus escárnios andando segundo as próprias paixões, e dizendo: Onde esta a promessa da Sua vinda? Porque desde que os pais dormiram, todas as coisas



# Abandono Moral

- **A iniqüidade e crime-** são vistos por toda parte e são realmente tempos difíceis estes.
- **Declínio da moral e do caráter-** lares desfeitos pela falta de amor, filhos levantando-se contra os pais e estes contra aqueles e a propagação da violência, muitas vezes apresentadas em filmes como justiça com as próprias mãos, e dos vícios.
- **Crescente onda de sexo** - a obsessão do sexo que

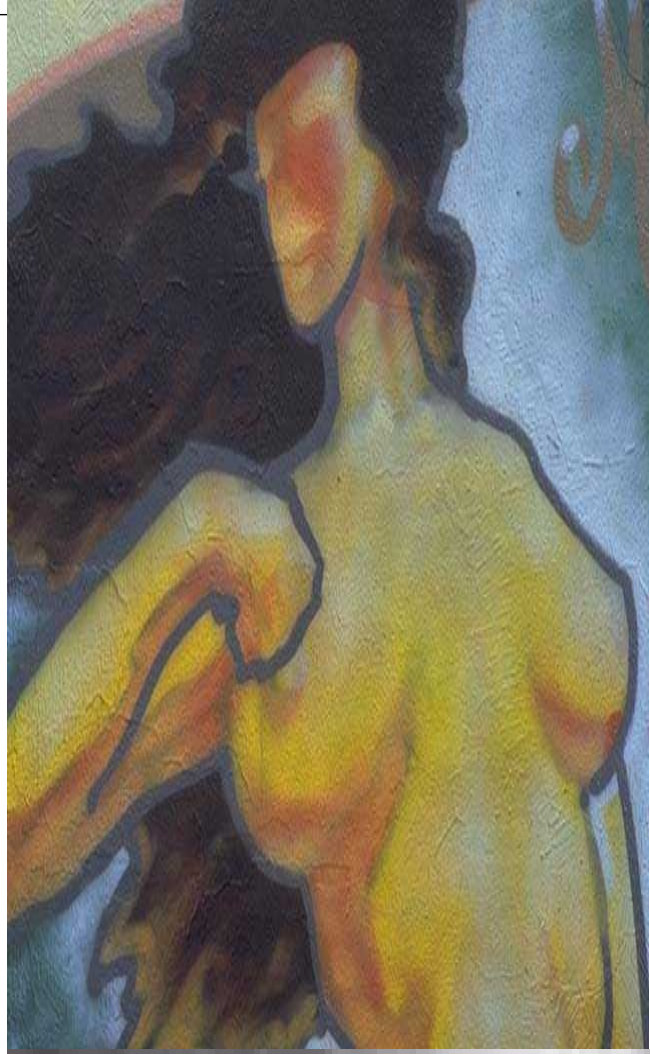

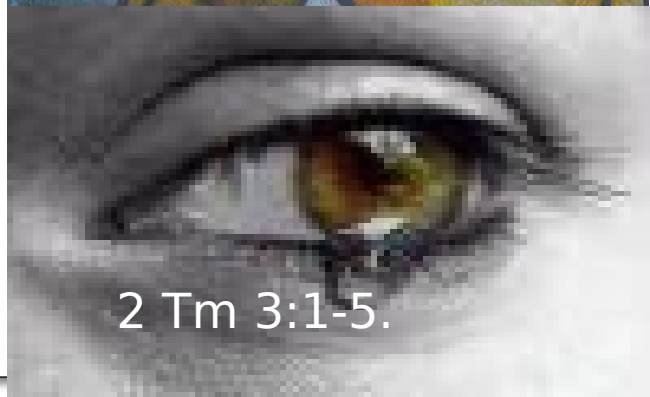

# Crescimento do Pensamento herético

- **Crescimento do ocultismo** - o diabo está trabalhando nos meios de comunicação, no cinema e na televisão. As pessoas são literalmente afundadas no esoterismo e soterradas por filmes

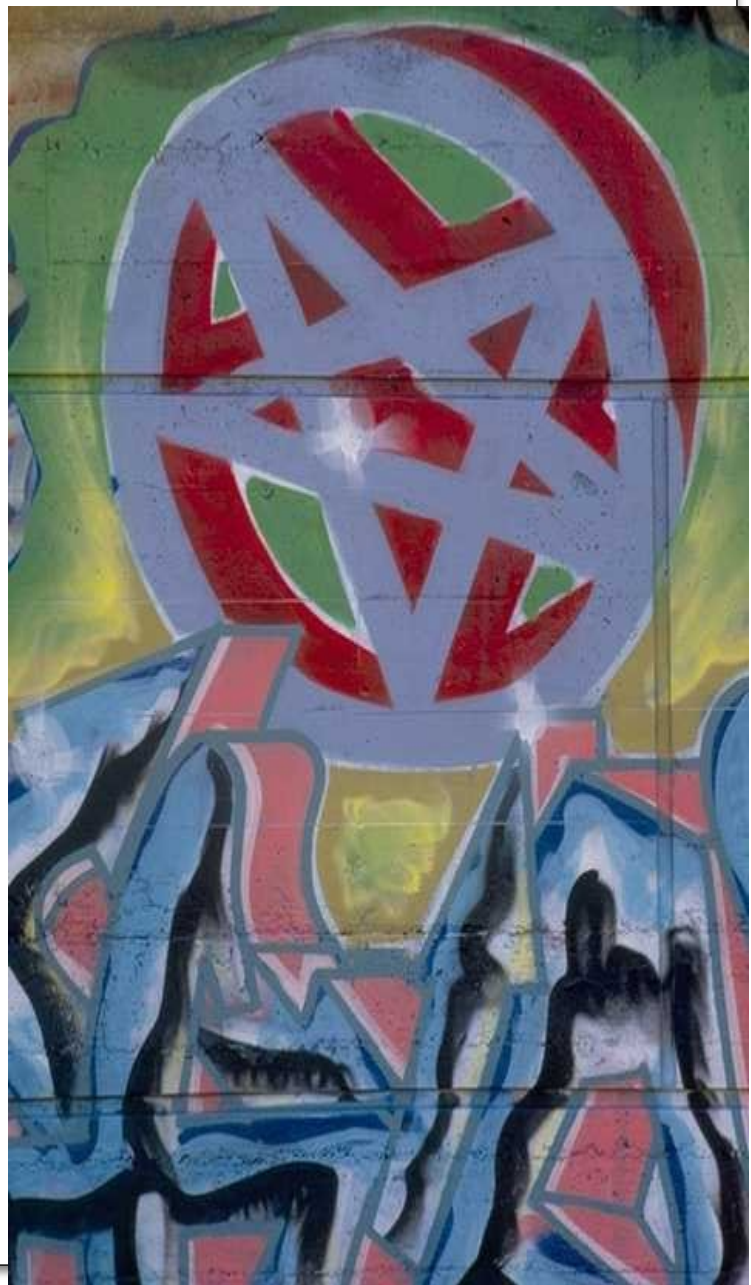

# O retorno do povo Judeu

Aprendei, pois, esta parábola da figueira: Quando já os seus ramos se tornam tenros e brotam folhas, sabeis que está próximo o verão. Igualmente, quando virdes todas estas coisas, sabei que ele está próximo, às portas. (Mt 24.33,34)

- **Retorno dos judeus:** em 14/05/1948 foi fundado o Estado de Israel com aprovação da ONU. “Pode, acaso, nascer uma terra num só dia? Ou nasce uma nação de uma só vez?” (Is









# Proclamação Mundial do Evangelho



- **Missões Modernas** - Atualmente é grande movimento das missões. Milhares de missionários cristãos penetraram a Ásia e a África, e ilhas, tendo o cristianismo experimentado crescimento sem precedente.
- O evangelho soa em praticamente todos os lugares da terra.





# Os sinais nos alertam

- O marcador no relógio de Deus mostra alguns minutos para o tempo por Ele estabelecido.
- "Aprendei, pois, a parábola da figueira: quando já os seus ramos se renovam e as folhas brotam, sabeis que está próximo o verão. Assim também vós: quando virdes acc
sabeis que está pr
Marcos 13:28-29.



# Expectativa

- Todos os cálculos de datas estão excluídos e por isso os cristãos vivem em expectativa diária exatamente porque não se pode saber a data.



# Devemos estar prontos no presente para sua volta futura.

- Jesus tem a intenção exortar seus ouvintes **a se manter prontos no presente** para sua volta futura.
- "Portanto, vigiai, porque não sabeis em que dia vem o vosso Senhor" Mateus 24:42 .
- **Devemos Cumprir nossa tarefa de ganhar mais vidas para o Ser Jesus**



# Anticristo

Todos os sinais além de apontarem para a vinda de Cristo, salientam também o surgimento do **Anticristo**.





- **Será que ele já está na terra?**
- **Chegará no poder**