https://en.m.wikipedia.org/wiki/Garden_of_Eden

Detect language ▼ Amharic ▼

WIKIPEDIA

የኤደን ገነት

የ **በኤደን ገነት** (ዕብራይስጥ : ፀ֫ሥ-ፀ֫ - *GAN-'Ḗḏen*) ደግሞ ተብሎ: **የምድራዊም ገነት** , ወይም በቀላሉ **ገነት** , መጽሐፍ ቅዱሳዊ "ነው **በእግዚአብሔር ገነት** ውስጥ የተገለጸው" በዘፍጥረት መጽሐፍ እና ሕዝቅኤል መጽሐፍ . [1] [2] ዘፍጥረት 13 10 "የእግዚአብሔርን የአትክልት ስፍራ" የሚያመለክት ሲሆን "የአትክልቱም ዛፎች" በሕዝቅኤል 31 9 ላይ ተጠቅሰዋል ፡ ወደ ዘካርያስ መጽሐፍ እና

የመዝሙር መጽሐፍ ላይ ደግሞ በግልፅ ኤደን መጥቀስ ያለ, ዛፎች እና ውኃ ይመልከቱ. [3]



በኤይሮኒመሰስ ቦሽ የ ‹ ሄሮኒየሙስ › ቦች የመጀመሪያ ወይም የግራ ፓነል ላይ እንደተመለከተው የኤደን ገነት ፣ የምድር ደስታዎች የአትክልት ሥፍራ ትሪፕትች ፡ ፓነሉ ብዙ ምናባዊ እና ያልተለመዱ የአፍሪካ እንስሳትን ያጠቃልላል

የ ከ ስም የሚያገኝ አካዲያን *edinnu* አንድ ጀምሮ የሱመር ቃል *edin* "የሚል ትርጉም ሜዳ " ወይም " steppe በቅርበት ያለ ጋር የተያያዙ" አራማይክ ትርጉም ስርወ ቃል "ፍሬያማ, እንዲሁም ውኃ የጠገበ". [2] ሌላ ትርጓሜ ስሙን “ ደስታ ” ከሚለው የዕብራይስጥ ቃል ጋር ያዛምዳል ፤ ስለዚህ የዱዋይ-ሪሂም መጽሐፍ ቅዱስ በዘፍጥረት 2 8 ላይ “ጌታ እግዚአብሔርም በኤደን ገነት” ከሚለው ይልቅ “ጌታ አምላክ የደስታ ገነትን ተክሏል” የሚል ቃል አለው ፡ የዕብራይስጥ ቃል በዘፍጥረት 18 12 ውስጥ በሳራ ሚስጥር አባባል “ደስታ” ተብሎ ተተርጉሟል ፡[4]

የኤደን ሥፍራ በአራቱ ገባር ምንጮች ምንጭ በዘፍጥረት መጽሐፍ ውስጥ ተገል describedል ። በውስጡ አካባቢ የተለያዩ ሐሳቦች አሉ ቆይቷል; ይህ እውን ሊሆን ዘንድ ግምት ያላቸው ምሁራን መካከል: [5]

ወደ ራስ ላይ የፋርስ ባሕረ ሰላጤ ደቡብ ውስጥ, ሳይቀመጥ (አሁን ኢራቅ ወደ የት) ጤግሮስ እና ኤፍራጥስ ወንዞች ወደ ባሕር አልጋደልም; [6] እና በአርሜኒያ ውስጥ . [7] [8] [9]

ልክ እንደ ዘፍጥረት ጎርፍ ትረካ ፣ የዘፍጥረት ፍጥረት ትረካ እና የባቢሎን ግንብ ታሪክ ፣ የኤደን ታሪክ እንደ አንድ የመጀመሪያ ሰው ፣ የሕይወትን ዛፍ እንዲጠብቅ በመለኮታዊ የአትክልት ስፍራ ውስጥ እንደተቀመጠው እንደ አንድ ሰው የመስጴጦምያ አፈ ታሪክን ያስተጋባል : [10] የሚለው የዕብራይስጥ መጽሐፍ ቅዱስ የሚያሳይ አዳምና ሔዋን ያላቸውን የለሽነት ምክንያት ራቁታቸውን በዔድን ገነት ዙሪያ የእግር ሆኖ. [11]

የኤደን ገነት በአብዛኞቹ ምሁራን አፈታሪክ ተደርጎ ይወሰዳል : [12] [13] [14] [15]

መጽሐፍ ቅዱሳዊ ትረካዎች



ከገነት ማባረር ፣ በጄምስ ቲሶት ሥዕል (1896 - 902 ገደማ)



መባረር በእንግሊዝ ካዴሞን የእጅ ጽሑፍ ላይ በምስል ተገልጧል ፣ ሐ. 1000 ዓ.ም.

ዘፍጥረት

...

የዘፍጥረት የፍጥረት ትረካ ሁለተኛ ክፍል ፣ ዘፍጥረት 2 4 እስከ 3 24 ፣ በያህዌ - ኤሎሂም ይከፈታል (እዚህ “የኤል ኦልድ አምላክ” ተብሎ ተተርጉሟል ፣ በአይሁድ እምነት ውስጥ የእግዚአብሔር ስሞች ይመልከቱ) የመጀመሪያውን ሰው (አዳምን) ሲፈጥር ፡ “በምሥራቅ በኤደን” በተከለው የአትክልት ስፍራ ውስጥ ተቀመጠ ። 16 ጌታ እግዚአብሔርም ለዓይን ደስ የሚያሰኘውን ለመብላትም መልካም የሆነውን ዛፍ ሁሉ ከምድር አበቀለ ፤ እንዲሁም በገነት መካከል ያለው የሕይወት ዛፍ ፣ መልካምና ክፉን የሚያስታውቅ ዛፍ። . 17

ሰውየው በአትክልቱ ውስጥ ካለው ከማንኛውም ዛፍ ለመብላት ነፃ ነበር መልካም እና ክፉን ከሚያውቅ ዛፍ በስተቀር ። በመጨረሻ ፣ እግዚአብሔር ሴት (ሔዋን) ከሰው የጎድን አጥንት ለወንድ ጓደኛ እንድትሆን

አደረጋት ፡ ምዕራፍ ሦስት ላይ ወንድ እና ሴት ወደ ተታልሎ ነበር እባብ ወደ መብላት ወደ ከተከለከለው ፍሬ , እና እነሱ እንዳይበሉ እነሱን ለመከላከል ገነት ተባረሩ ሕይወት ዛፍ , በዚህም ምክንያት ለዘላለም የመኖር. ኪሩቤል ከአትክልቱ ስፍራ በስተ ምሥራቅ “ የሕይወትን ዛፍ መንገድ እንዲጠብቅ ወደ መንገድ ሁሉ የሚዞር የነበልባል ሰይፍ ” ተቀመጡ (ዘፍጥረት 3 24) ፡

ዘፍጥረት 2: 10-14 ይዘረዝራል በኤደን የአትክልት ጋር በተያያዘ አራት ወንዞች: የፊሶን , ግዮን , ጤግሮስ (በ ጤግሮስ), እና Phirat (ወደ ኤፍራጥስ). በተጨማሪም ምድር ያመለክታል ኩሽ / እንደ ትርጓሜውም -translated ኢትዮጵያ , ነገር ግን ወደ አወዳድሮታል አንዳንድ በማድረግ አሰብኩ *Cossaea* , ወደ ምድር አንድ የግሪክ ስም ኪሽ . [18] እነዚህ

ሀገሮች ከኤላም በስተሰሜን ፣ ወዲያውኑ ከጥንታዊው ባቢሎን በስተ ምሥራቅ የሚገኙ ሲሆን ፣ ከኢትዮጵያ በተለየ መልኩ በተገለጸው ክልል ውስጥ ይገኛል ፡ [19] በ *የአይሁድን Antiquities* , በመጀመሪያው መቶ ዘመን የአይሁድ ታሪክጆሴፈስ "ግሪኮች የሚባለው ምን እንደ የፊሶን እንደሆነ ጋንጀስ እና እንደ Geon (Gehon)" አባይ . [20]

እንደ ላርስ-ኢቫር ሪንቦም ገለፃ *ፓራዲየሰ ቴሬሰታሪሰ* በሰሜን ምዕራብ ኢራን ውስጥ በታካብ ውስጥ ይገኛል ፡ 21

ሕዝቅኤል

ውስጥ : 12-19 ሕዝቅኤል 28 ነቢዩ ሕዝቅኤል ስብስቦች የ "የሰው ልጅ" በጢሮስ ንጉሥ ላይ

የእግዚአብሔርን ቃል ወርዶ: ንጉሥ በእግዚአብሔር ይመደባሉ በፍጥረቱ ቀን ጀምሮ የከበሩ ድንጋዮች ጋር እንዳጌጠ በ "ፍጹምነት ማኅተም" ነበር በቅዱሱ ተራራ ላይ በኤደን ገነት ውስጥ እንደ ጠባቂ ኪሩብ ። ንጉ the ግን በክፋትና በዓመፅ ኃጢአት ሠርቷል ፣ እናም ከአትክልቱ ተባረው ወደ ምድር ተጣሉ ፣ እናም አሁን በእግዚአብሔር እሳት ይቃጠላል ። “በአሕዛብ ውስጥ ያወቁህ ሁሉ በአንተ ተደነቁ ፤ ወደ አስፈሪ ፍጻሜ እና ከእንግዲህ አይኖርም። (ቁ. 19)

እንደ ተርጄ ስቶርደሌን ገለፃ በሕዝቅኤል ውስጥ ያለው ኤደን ሊባኖስ ውስጥ የሚገኝ ይመስላል ። [22] “እኔ የሊባኖስ በፊንቄ አፈታሪክ (እንደ ኤዝ 28,13 ፣ III.48) በኤደን ገነት ውስጥ ሌላ አማራጭ ምደባ ነው” የሚል ይመስላል ፣ [23] እናም በገነት ፣ በአትክልቱ ስፍራ መካከል ግንኙነቶች አሉ የኤደን እና የሊባኖስ ደኖች

(በምሳሌያዊ ሁኔታ ጥቅም ላይ የዋሉ) በነቢያት ጽሑፎች ውስጥ :: [24] ኤድዋርድ Lipinski እና ጴጥሮስ ካይል McCarter ወደ እንደሆነ ይገልጻሉ አማልክት ገነት (በሱመር ገነት) , ጥንታዊ የሱመር በዔድን ገነት ስሪት, የ በሊባኖስ እና አንድ ተራራ መቅደስ ጋር ይዛመዳል የፀረ-ሊባኖስ ክልሎችን . [25]

የታቀዱ ቦታዎች



በመካከለኛው ምስራቅ በእንግሊዝኛ ጤግረስ እና ኤፍራጥስ በመባል የሚታወቁትን ወንዞች የሚያሳይ ካርታ



በ 1700 በፔየር ሞርቴር ካርታ ፣ የአቫራንች ኤ Bisስ ቆ ofስ የሆኑት ፒየር ዳንኤል ሁኤት ንድፈ ሐሳቦችን መሠረት በማድረግ ፡ በፈረንሳይኛ እና በደች ቋንቋ የተፃፈ ጽሑፍ “የምድር ገነት መገኛ ሥፍራ እና አባቶች የሚኖሩበት አገር ለቅዱስ ታሪክ ጥሩ ግንዛቤ የተቀመጠ ካርታ በሜ ፒየር ዳንኤል ሁኤት

የ Edenድን ገነት ሥፍራ የሚሰጡት አስተያየቶች የሚከተሉትን ያካትታሉ- [5] በወንዞቹ ምንጭ ላይ ፣ ጃሪስ ዛሪንስን ጨምሮ ሌሎች የጤግሮስ እና የኤፍራጥስ ወንዞች በደቡባዊ ሜሶፖታሚያ (አሁን ኢራቅ) ውስጥ ያለውን የፋርስ ባሕረ ሰላጤን ራስ ተመለከቱ ፡ ወደ ባሕር ይሮጡ; [6] እና በአርሜኒያ

ደጋማ አካባቢዎች ወይም በአርሜኒያ ፕላቱ ውስጥ። [7] [26] [8] [9] እንግሊዛዊው የአርኪኦሎጂ ዴቪድ ሮህል ውስጥ locates ኢራን , እና አካባቢ ውስጥ Tabriz , ነገር ግን ይህ ጥቆማ ምሁራዊ ምንጮች ጋር ተያዘ አይደለም. [27]

የኤደን ሥፍራ በዘፍጥረት 2 10 - 14 ተገልጧል ፡

> *Garden ወንዝም ገነትን ያጠጣ ዘንድ ከ Edenድን ተነሰቶ ከዚያ ተከፍሎ አራት ገባርዎች ሆነ ።*
>
> *የአንደኛው ስም ፒሶን ነው እርሱም ወርቅ ባለበት የሀዊላ ምድር ዙሪያውን የሚዞር ነው ። የዚህችም አገር ወርቅ ጥሩ ነው ፤ አሉ መልኩም ሙጫ እና cornelian*

> *ድንጋይ. የሁለተኛውም ወንዝ ስም ግዮን ነው ፤ እርሱም የኩሽ ምድር አሳሽ ነው።*
>
> *የሦስተኛውም ስም ኪዴቅል ነው እርሱም ወደ አሹር ምስራቅ ይሄዳል። አራተኛውም ወንዝ ፍራት ነው ።*

የኤደን ገነት በአብዛኞቹ ምሁራን አፈታሪክ ተደርጎ ይወሰዳል ። [12] [13] [14] [28] [15] [29]

ትይዩ ፅንሰ-ሀሳቦች

- የድልሙን አገር ውስጥ የሱመር ታሪክ ,ይሠራ እና *Ninhursag* አንድ ገነት መሰል መኖሪያቸው ነው [30] በሽታና ሞት የማይታወቅ ነበሩ ቦታ መልኣኮች, ነው. [31]

- ወደ የ Hesperides መካከል የአትክልት ስፍራ ውስጥ የግሪክ ታምር ላይ በዔድን ገነት ውስጥ የአይሁድ ጽንሰ በመጠኑም ቢሆን ተመሳሳይ ነበረ, እና በ 16 ኛው ክፍለ ዘመን በ ተለቅ ያለ የአዕምሮ ማኅበር ውስጥ ነበር Cranach (ቀለም *አናት ላይ ያለውን ሥዕል ተመልከት*). በዚህ ሥዕል ውስጥ እዚያ የሚከናወነው *እርምጃ* ከወርቃማ ፍሬው ጋር ከሂስፔይድ የአትክልት ስፍራ የተለየ ቅንብርን ለይቶ ያሳያል ፡
- የፋርስ የሚለው ቃል " ገነት (እንደ በውሰት" ዕብራይስጥ : ፀደፃ , *pardes*), ንጉሣዊ የአትክልት ወይም አደን-መናፈሻ ትርጉም, ቀስ በቀስ ሐ በኋላ ኤደን ለ ተመሳሳይ ሆነ. 500 ቅ.ክ. “ *ይቅርታ* ” የሚለው ቃል በዕብራይስጥ መጽሐፍ ቅዱስ ውስጥ ሦስት ጊዜ ይገኛል ፣ ግን ሁልጊዜ ከኤድን ጋር ካለው ግንኙነት ውጭ ባሉ ሁኔታዎች

ውስጥ ነው-በሰሎሞን መዘምራን iv. 13: - “የእርስዎ እፅዋት የሮማን ፍሬዎች ፣ ደስ *ከሚሉ* ፍራፍሬዎች ጋር ፣ *ካምፕር ፣ በቅመማ* ቅጠል” ናቸው። መክብብ 5 5 “እኔ የአትክልት ስፍራዎችን እና የፍራፍሬ እርሻዎችን *ሠራሁ (ምህረት)* አደረግሁ ፣ በውስጣቸውም ከሁሉም ዓይነት ፍራፍሬዎች ውስጥ ዛፎችን *ተተክያለሁ* ”; እና በነህምያ ውስጥ ii. 8: "And a letter unto Asaph the keeper of the king's orchard (*pardes*), that he may give me timber to make beams for the gates of the palace which appertained to the house, and for the wall of the city." In these examples *pardes* clearly means "orchard" or "park", but in the apocalyptic literature and in the Talmud "paradise" gains its

associations with the Garden of Eden and its heavenly prototype, and in the New Testament "paradise" becomes the realm of the blessed (as opposed to the realm of the cursed) among those who have already died, with literary Hellenistic influences.

ሌሎች እይታዎች

Jewish eschatology

In the Talmud and the Jewish Kabbalah,[32] the scholars agree that there are two types of spiritual places called "Garden in Eden". The first is rather terrestrial, of abundant fertility and luxuriant vegetation, known as

the "lower Gan Eden". The second is envisioned as being celestial, the habitation of righteous, Jewish and non-Jewish, immortal souls, known as the "higher Gan Eden". The rabbis differentiate between *Gan* and Eden. Adam is said to have dwelt only in the *Gan*, whereas Eden is said never to be witnessed by any mortal eye.[32]

መሠረት የአይሁድ የፍጻሜ ዘመን , [33][34] ከፍተኛ የ GAN ኤደን የ "የጽድቅ ገነት" ተብሎ ነው. ከዓለም መጀመሪያ ጀምሮ ተፈጥሯል ፣ እናም በመጨረሻው ጊዜ በክብር ይታያል። በዚያ የሚኖሩት ጻድቃን የእግዚአብሔርን ዙፋን የሚሸከም ሰማያዊውን የሰማይ ትርምስ ሲመለከቱ ይደሰታሉ ። እያንዳንዱ ጻድቅ

በዳንስ ከሚመራቸው ከእግዚአብሔር ጋር ይሄዳሉ ። የአይሁድ እና የአይሁድ ያልሆኑ ነዋሪዎ "" የብርሃንና የዘላለም ሕይወት ልብስ ለብሰው ከሕይወት ዛፍም ይበላሉ "(ሄኖክ 58,3) ወደ እግዚአብሔር እና ለተቀባ anointedዎቹ ቅርብ ናቸው ። [34] ይህ ከፍ ያለ የጋን ኤደን የአይሁድ ረቢዎች አምልኮ ፅንሰ ሀሳብ *gehinnom* [35] እና *ሲኦል በተባሉ* የዕብራይስጥ ቃላት ተቃውሟል, figurative names for the place of spiritual purification for the wicked dead in Judaism, a place envisioned as being at the greatest possible distance from heaven.[36]

In modern Jewish eschatology it is believed that history will complete itself and the ultimate destination will be when

all mankind returns to the Garden of Eden.[37]

Legends

In the 1909 book *Legends of the Jews*, Louis Ginzberg compiled Jewish legends found in rabbinic literature. ከአፈ ታሪኮች መካከል ስለ ሁለቱ የኤደን ገነቶች የሚሉት ይገኙበታል ። ከገነት ወዲያ ከፍ ያለው ጋን ኤደን ነው ፣ እግዚአብሔር በዙፋኑ የተቀመጠበት እና ኦሪትን ለነዋሪዎ explains የሚያስረዳበት ። ከፍ ያለው ጋን ኤደን ሦስት መቶ አስር ዓለሞችን የያዘ ሲሆን በሰባት ክፍሎች ይከፈላል ። ክፍሎቹ አልተገለፁም ፣ እያንዳንዱ ክፍል ከቀዳሚው ይበልጣል እና በአንዱ ብቃት ላይ እንደተደባለቀ ቢገለጽም ። የመጀመሪያው

ክፍል ለአይሁድ ሰማእታት ፣ ሁለተኛው ለሰጠሙ ፣ ሦስተኛው ለ “ራቢ ዮሐናን ቤን ዛካይ እና ለደቀ መዛሙርቱ” ፣ አራተኛው የክብር ደመና ለወሰዱት ፣ አምስተኛው ለንስሐ ፣ ስድስተኛው ለወጣቶች ኃጢአት ሰርተው አያውቁም; እና ሰባተኛው በጥሩ ሁኔታ ለኖሩ እና ኦሪትን ለሚያጠኑ ድሆች :: 38

በምዕራፍ ሁለት ፣ *የአይሁዶች አፈ ታሪኮችስለ* ታች ጋን ኤደን አጭር መግለጫ ይሰጣል :: የእውቀት ዛፍ በሕይወት ዛፍ ዙሪያ አጥር ነው ፣ ይህም እጅግ ሰፊ በመሆኑ “አንድ ሰው ከግንዱ ዲያሜትር ጋር እኩል የሆነ ርቀት ለመጓዝ አምስት መቶ ዓመት ይፈጅበታል” :: ከዛፎች ስር የአለም ውሃ ሁሉ በአራት ወንዞች መልክ ማለትም Tigris ፣ አባይ ፣ ኤፍራጥስ እና ጋንጌስ ይፈስሳሉ :: ከሰው ውድቀት በኋላ ዓለም ከእንግዲህ በዚህ ውሃ አላጠጣችም ነበር :: ምንም እንኳን አዳምና

ሔዋን በገነት ውስጥ በነበሩበት ጊዜ በመላእክት የስጋ ምግቦች ቀርበው ነበር እና የዓለም እንስሳት የሰውን ቋንቋ ተረድተው የሰው ልጆችን እንደ እግዚአብሔር አምሳል አክብረው አዳምን እና ሔዋንን ይፈሩ ነበር ። ከፍ ሲል ወደ ጋን ኤደን ለመድረስ አንድ ሰው ሲሞት የአንድ ሰው ነፍስ በታችኛው ጋን ኤደን ውስጥ ማለፍ አለባት ። ወደ ገነቱ የሚወስደው መንገድ አዳም የሚጠብቀው የማክፔላ ዋሻ ነው ። ዋሻው ወደ የአትክልት ስፍራው በር ፣በሚነድድ ጎራዴ በኪሩቤል ተጠብቆ። ነፍስ ለመግባት ብቁ ካልሆነች ጎራዴው ያጠፋል ። በአትክልቱ ውስጥ ከፍ ወዳለው ወደ ጋን ኤደን የሚዘልቅ የእሳት እና የጭስ አምድ አለ ፣ ነፍሱ ወደ ላይኛው ጋን ኤደን ለመድረስ መውጣት አለባት።[38]

እስላማዊ አመለካከት

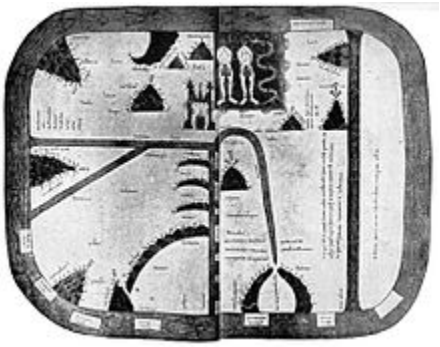

የሞዛራቢክ የዓለም ካርታ ከ 1109 በምሥራቅ ከኤደን ጋር (ከላይ)

ጃንያት ሀድኒ የሚለው ቃል (“የኤደን ገነቶች” ወይም “*የዘላቂነት መኖርያ* ገነቶች”) በቁርአን ውስጥ ለጻድቃን መዳረሻ ይውላል ፡ በቁርአን ውስጥ “የአትክልት ስፍራ” (“የአትክልት ስፍራው”) የተጠቀሱ በርካታ ናቸው (2 35, 7:19, 20: 117, 61:12) ፣ የ of ድን ገነት ግን “ *አድን” ሳይባል* ፣ [39] በተለምዶ አራተኛው የእስላማዊ ሰማይ ሽፋን እና እንደ አዳም መኖሪያ ሆኖ አይታሰብም ፡ [40] ቁርአን በተደጋጋሚ በላይ የተለያዩ

የሚያመለክተው ሱራ ሱረቱ ጨምሮ, አዳም እና Ḥawwa (ሔዋንን) የመጀመሪያ መኖሪያቸው ስለ አሳዛኝ , ሱረቱ: ርዕሰ (71-88 38) ላይ ከቁጥር 18 እስከ ባህሪያት ይህም, አሌ-በቀራህ ,ሱራትአል-አዕራፍ ፣ እና ሱራት አል- ሂጅር ምንም እንኳን አንዳንድ ጊዜ ቦታውን ሳይጠቅሱ ፡ የ ትረካ በዋናነት እነሱ ይፈተን ነበር በኋላ Ḥawwa እና አዳም ምክንያት መባረር ዙሪያ በንባቡ . የመጽሐፍ ቅዱስ ዘገባ ቢሆንም ፣ ቁርአን በኤደን ውስጥ አንድ ዛፍ ብቻ ይጠቅሳል ፣ እሱም የማይሞት ዛፍ ፣ እግዚአብሔር በተለይ ለአዳምና ለሔዋን የተከለከለ ነው ብሏል ፡ አንዳንድ ትርጓሜዎች አንድ ዘገባ አክለዋል ፣ ስለ ሰይጣን ፣ ወደ ገነት ለመግባት እንደ እባብ ተለውጦ ፣ አዳም ከዛፉ ላይ መብላት እንዳለበት ደጋግሞ ነገረው ፣ በመጨረሻም አዳምና ሔዋን እንዲሁ አደረጉ ፣ እግዚአብሔርን ባለመታዘዝ ፡ [41] እነዚህ ተረቶች አል-

ጣባሪን ጨምሮ በሐዲስ ስብስቦች ውስጥም ቀርበዋል. [42]

የኋለኛው ቀን ቅዱሳን …

የ ተከታዮች የኋለኛው ቀን ቅዱሳን ንቅናቄ አዳምና ሔዋን በዔድን ገነት ተባረሩ በኋላ በመባል የሚታወቅ አንድ ቦታ ይኖር እንደሆነ ያምናሉ አዳም-ondi-Ahman በአሁኑ ቀን ውስጥ በሚገኘው Daviess ካውንቲ, ሚዙሪ . ይህም ውስጥ ተመዝግቦ ይገኛል ትምህርት እና ቃል ኪዳኖች አዳም በዚያ ለዘሩ ባረከው እርሱም ጊዜ በዚያ ቦታ እንደሚመለስ የመጨረሻ ፍርድ [43].[44] በመፅሐፈ ሞርሞን ውስጥ ይወጣል ትንቢት ስብስብ ፍጻሜ. [45]

Numerous early leaders of the Church, including Brigham Young, Heber C. Kimball, and George Q. Cannon, taught that the Garden of Eden itself was located in nearby Jackson County, Missouri,[46] but there are no surviving first-hand accounts of that doctrine being taught by Joseph Smith himself. LDS doctrine is unclear as to the exact location of the Garden of Eden, but tradition among Latter-Day Saints places it somewhere in the vicinity of Adam-ondi-Ahman, or in Jackson County.[47][48]

ስነ-ጥበብ

በኤደን የአትክልት ሥፍራዎች በጣም በተበራከቱ የእጅ ጽሑፎች እና ሥዕሎች ውስጥ ብዙውን ጊዜ የሚታዩት “የአዳም እንቅልፍ” (“የሔዋን ፍጥረት”) ፣ “የሔዋን ፈተና” በእባቡ ፣ አዳም ፍሬውን በሚወስድበት “ የሰው ውድቀት ” ፣ እና "መባረር" “በኤደን ውስጥ የመሰየም ቀን” የሚለው ፈሊጥ ብዙውን ጊዜ በምስል አልተገለጸም ። *የጠፋው* ብዙ ሚልተን ገነት በኤደን ገነት ውስጥ ይከሰታል ፡ ማይክል አንጄሎ በሲዲን ቻፕል ጣሪያ ውስጥ በኤደን ገነት ውስጥ አንድ ትዕይንት ያሳያል ፡ ውስጥ *ያለውን መለኮታዊ አሰቂኝ* , ዳንቴ አናት ላይ ያለውን የአትክልት ቦታዎች ተራራ አንፀባራቂ. For many medieval writers, the image of the Garden of Eden also creates a location for human love and sexuality, often associated with the classic and medieval trope of the locus amoenus.[49]

One of oldest depictions of Garden of Eden is made in Byzantine style in Ravenna, while the city was still under Byzantine control. A preserved blue mosaic is part of the mausoleum of Galla Placidia. Circular motifs represent flowers of the garden of Eden.



The Garden of Eden by Lucas Cranach der Ältere, a 16th-century German depiction of Eden



የሰው ውድቀት ጋር በዔድን ገነት በ ጃን Brueghel

ወደ ሽማግሌ እና በናሽናል ጳውሎስ Rubens , ሐ. 1615 ፣እንደ ነብር ፣ በቀቀኖች እና ሰጎኖች ያሉ በአትክልቱ ውስጥ አብረው የሚኖሩ የቤት ውስጥ እና ያልተለመዱ የዱር እንስሳትንየሚያሳይ



አምስተኛው ክፍለ ዘመን “የኤደን ገነት” በጣሊያን ራቬና ውስጥ በሚገኘው የጋላ ፕላሲዲያ መካነ መቃብር ውስጥ ሞዛይክ ፡ የዩኔስኮ የዓለም ቅርስ ፡



በዔድን ገነት በ ቶማስ ኮል (ሐ. 1828)



ኤደን በኤደን ገነት ውስጥ ከተንከራተተች በኋላ ሊሊት ለአዳም ሲናገር የተከለከለውን ፍሬ ወሰደች (በካርል ፖላሬት ፣ እ.ኤ.አ. በ 1886)

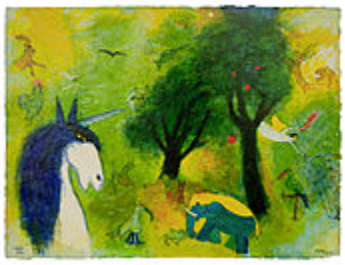

The Garden of Eden by Adi Holzer (2012)

ተመልከት

- Antelapsarianism
- Christian naturism
- *Epic of Gilgamesh*
- Eridu
- Fertile Crescent

- Garden of the gods (Sumerian paradise)
- Golden Age
- Heaven in Judaism
- Hesperides
- Jannah
- Nondualism
- Persian gardens
- The Summerland
- Tamoanchan
- Utopia

ማጣቀሻዎች

1. *Metzger, Bruce Manning; Coogan, Michael D (2004). The Oxford Guide To*

People And Places Of The Bible . Oxford University Press. p. 62. ISBN 978-0-19-517610-0. Retrieved 22 December 2012.

2. *Cohen 2011, pp. 228–229*
3. *Tigchelaar 1999, p. 37*
4. *H5731 Eden – The same as H5730 (masculine); Eden= "pleasure" ... the first habitat of man after the creation; site unknown*
5. *Wilensky-Lanford, Brook (2012). Paradise Lust: Searching for the Garden of Eden . Grove Press. "paradise lust."*

6. *Hamblin, Dora Jane (May 1987). "Has the Garden of Eden been located at last? (Dead Link)" (PDF). Smithsonian.* ***18*** *(2). Archived from the original (PDF) on 9 January 2014. Retrieved 8 January 2014.*
7. *Zevit, Ziony. What Really Happened in the Garden of Eden? 2013. Yale University Press, p. 111.*
8. *Duncan, Joseph E. Milton's Earthly Paradise: A Historical Study of Eden. 1972. University Of Minnesota Press, pp. 96, 212.*
9. *Scafi, Alessandro. Return to the Sources: Paradise in Armenia, in:*

Mapping Paradise: A History of Heaven on Earth. 2006. London-Chicago: British Library-University of Chicago Press, pp. 317–322

10. *Davidson 1973, p. 33.*
11. *Donald Miller (2007) Miller 3-in-1: Blue Like Jazz, Through Painted Deserts, Searching for God, Thomas Nelson Inc, ISBN 978-1418551179, p. PT207*
12. *Levenson 2004, p. 11 "How much history lies behind the story of Genesis? Because the action of the primeval story is not represented as taking place on the plane of ordinary human history and has so many*

affinities with ancient mythology, it is very far-fetched to speak of its narratives as historical at all."

13. *Schwartz, Howard; Loebel-Fried, Caren; Ginsburg, Elliot K. (2007). Tree of Souls: The Mythology of Judaism . Oxford University Press. p. 704.*
14. *George, Arthur; George, Elena (2014). The Mythology of Eden. Hamilton Books. p. 458.*
15. *Graves, Robert; Patai, Raphael (1986). Hebrew Myths: The Book of Genesis . Random House. p. 315.*
16. *Levenson 2004, p. 13 "The root of Eden denotes fertility. Where the*

wondrously fertile gard was thought to have been located (if a realistic location was ever conceived) is unclear. The Tigris and Euphrates are the two great rivers of the Mesopotamia (now found in modern Iraq). But the Piston is unidentified, and the only Gihon in the Bible is a spring in Jerusalem (1 Kings 1.33, 38)."

17. *Genesis 2:9*
18. *"The Jewish Quarterly Review" . The Jewish Quarterly Review. University of Pennsylvania Press. 64–65: 132. 1973. ISSN 1553-0604 . Retrieved*

2014-02-19. "...as Cossaea, the country of the Kassites in Mesopotamia [...]"

19. *Speiser 1994, p. 38*
20. *Josephus, Antiquities of the Jews. Book I, Chapter 1, Section 3.*
21. *Lars-Ivar Ringbom, Paradisus Terrestris. Myt, Bild Och Verklighet, Helsingfors, 1958.*
22. *Stordalen 2000, p. 164*
23. *Brown 2001, p. 138*
24. *Swarup 2006, p. 185*
25. *Smith 2009, p. 61*

26. *Day, John. Yahweh and the Gods and Goddesses of Canaan. 2002. Sheffield Academic Press, p. 30.*
27. *Cline, Eric H. (2007). From Eden to Exile: Unraveling Mysteries of the Bible . National Geographic. p. 10. ISBN 978-1-4262-0084-7.*
28. *Delumeau, Jean; O'Connell, Matthew (2000). History of Paradise: The Garden of Eden in Myth and Tradition . University of Illinois Press. p. 276.*
29. *Albright, W. F. (October 1922). "The Location of the Garden of Eden". The American Journal of Semitic Languages and Literatures. The*

University of Chicago Press. ***39*** *(1): 15–31. doi:10.1086/369964 . JSTOR 528684 . S2CID 170465632 .*

30. *Mathews 1996, p. 96.*
31. *Cohen 2011, p. 229.*
32. *Gan Eden – JewishEncyclopedia; 02-22-2010.*
33. *Olam Ha-Ba – The Afterlife - JewFAQ.org; 02-22-2010.*
34. *Eshatology – JewishEncyclopedia; 02-22-2010.*
35. *"Gehinnom is the Hebrew name; Gehenna is Yiddish." Gehinnom – Judaism 101 websourced 02-10-2010.*

36. *"Gan Eden and Gehinnom" . Jewfaq.org. Retrieved 2011-06-30.*
37. *"End of Days" . Aish. Retrieved 1 May 2012.*
38. *The Sacred Texts: Legends of the Jews, Chapter 1*
39. *See list of occurrences .*
40. *Patrick Hughes, Thomas Patrick Hughes Dictionary of Islam Asian Educational Services 1995 ISBN 978-8-120-60672-2 p. 133*
41. *Leaman, Oliver The Quran, an encyclopedia, p. 11, 2006*
42. *Wheeler, Brannon Mecca and Eden: ritual, relics, and territory in Islam p.*

16, 2006

43. *"Doctrine and Covenants 107:53" .*
44. *"Doctrine and Covenants 116:1" .*
45. *"Daniel 7:13–14, 22" .*
46. *"Joseph Smith/Garden of Eden in Missouri" , FairMormon Answers*
47. *Bruce A. Van Orden, "I Have a Question: What do we know about the location of the Garden of Eden?" , Ensign, January 1994, pp. 54–55.*
48. *"What is Mormonism? Overview of Mormon Beliefs – Mormonism 101" . www.mormonnewsroom.org. 2014-10-13. Archived from the original on 2012-03-10. Retrieved 2018-10-31.*

49. *Curtius 1953, p. 200, n.31*

መጽሃፍ ዝርዝር

- ቡናማ, ጆን ፓርማን (2001). *እስራኤል እና ሄለስ ፣ ቅጽ 3* ። ዋልተር ደ ግሩተር. ISBN 9783110168822 እ.ኤ.አ..
- ኮሄን ፣ ቻይም (2011) ። “ኤደን” ፡ በበርሊን አዴሌ; ግሮስማን ፣ ማክስይን (ኢድስ) ። *የአይሁድ ሃይማኖት ኦክስፎርድ መዝገበ-ቃላት* . ኦክስፎርድ ዩኒቨርሲቲ ፕሬስ. ISBN 9780199730049 እ.ኤ.አ..
- Curtius, Ernst Robert (1953). *የአውሮፓ ሥነ ጽሑፍ እና የላቲን መካከለኛው ዘመን* ፡ ፕሪንስተን UP. ISBN 978-0-691-01899-7. የተተረጎመው በዊላርድ አር.

- ዴቪድሰን ፣ ሮበርት (1973) ፡ *ዘፍጥረት 1-11* (በዴቪድሰን አስተያየት ፣ አር. 1987 [እንደገና ማተም] እትም።)። ካምብሪጅ ፣ ኢንጅነር- ካምብሪጅ ዩኒቨርሲቲ ፕሬስ ፡ ISBN 9780521097604 እ.ኤ.አ..
- ሊቨንሰን ፣ ጆን ዲ (2004) ። "ዘፍጥረት: መግቢያ እና ማብራሪያዎች" በበርሊን አዴሌ; ብሬለር ፣ ማርክ ዚቪ (ኤድስ) ። *የአይሁድ ጥናት መጽሐፍ ቅዱስ* ። ኦክስፎርድ ዩኒቨርሲቲ ፕሬስ. ISBN 9780195297515 እ.ኤ.አ..
- ማቲውስ, ኬኔት ኤ (1996). *ዘፍጥረት* . ናሽቪል ፣ ቴን-ብሮድማን እና ሆልማን አሳታሚዎች ። ISBN 9780805401011 እ.ኤ.አ..
- ስሚዝ ፣ ማርክ ኤስ (2009) ። "መግቢያ" . በፒታርድ ፣ ዌይን ቲ (አርትዕ) ። *የኡጋሪት የበዓል*

ውደት ፣ ጥራዝ II ። ብሩል ISBN 978-9004153486 እ.ኤ.አ..

- Speiser, EA (1994). "የገነት ወንዞች" . በሱሙራ ፣ ዲቲ; ሄስ ፣ አር.ኤስ. (eds.) *ከጥፋት ውሃ በፊት ጽሑፎችን አጠናሁ ፡ አይስብራብራንስ* ISBN 9780931464881 እ.ኤ.አ..
- Stordalen, Terje (2000). *Echoes of Eden* . Peeters. ISBN 9789042908543.
- Swarup, Paul (2006). *The self-understanding of the Dead Sea Scrolls Community* . Continuum.
- Tigchelaar, Eibert J. C. (1999). "Eden and Paradise: The Garden Motif in some Early Jewish Texts (1 Enoch and Other Texts Found at Qumran)". In

Luttikhuizen, Gerard P (ed.). *Paradise Interpreted*. Themes in Biblical narrative. Leiden: Konninklijke Brill. ISBN 90-04-11331-2.

- ዊልኮክስ ፣ ሰር ዊሊያም ፣ ሆርሙዝ ራሳስም ። *የሜሶፖታሚያ ንግድ። የኖህ ጎርፍ የ Edenድን ገነት በ ውስጥ ጂኦግራፊያዊ ጆርናል 35* ፣ ቁጥር 4 (ኤፕሪል 1910) ፡ ዶይ 10.2307 / 1777041

ውጫዊ አገናኞች

Wikimedia Commons has media related to ***Garden of Eden***.

Look up ***Garden of Eden*** in Wiktionary, the free dictionary.

- *Smithsonian* article on the geography of the Tigris-Euphrates region
- Many translations of II Kings 19:12
- "Eden" . *The American Cyclopædia*. 1879.

Retrieved from "https://en.wikipedia.org/w/index.php?title=Garden_of_Eden&oldid=1004457631"

ያለፉት 14 ቀናት በፊት አርትዕ የተደረገ በ DanFromAnotherPlace

ይዘቱ በሌላ መልኩ ካልተገለጸ በስተቀር በ CC BY-SA 3.0 ስር ይገኛል ።