በአነግ/ብልጽግና ኦሮሙማ ፖልቲካ ተባባሪዎ አቡን ሳዊሮስ ምክንያጥ እና በመንግሥት ፕሮጀክት መከራ የደረሰባቸውን የጥር 2014 ወገኖቻችንን እናስታውስ

ከጥር 27 ጀምሮ በተለያዩ የኦሮምያ ከተሞች በኢትዮጵያ ኦርቶዶክስ ተዋሕዶ ቤተ ክርስቲያን ቀኖና ውጭ የተሾሞና በቅዱስ ሲኖዶስ ተወግዘው የተለዩ አካላትን ወደ ቤተ ክርስቲያን እናስገባለን ባሉ የመንግስት የጽጥታ አካላት በተትኮሰ ጥይትና ሕገ ወጡ ቡድን ባደራጃቸው ወጣቶች ተደብድበው የተገደሉና የቆሰሉ የኢትዮጵያ ኦርቶዶክስ ተዋሕዶ ቤተ ክርስቲያን አገልጋይ ካህናትና ምእመናን።።

1) ሻሸመኔ ከተማ

I. የተገደሉ

1. አያሌው ተረፈ




- በሻሸመኔ የደብረ አስቦ አቡነ ተክለ ሃይማኖት ቤተ ክርስቲያን ማህደረ ፃድቃን ሰንበት ትምህርት ቤት አባል
- ጥር 27 ዓ/ም በሻሸመኔ ከተማ በጸጥታ ሃይሉ በሚመራ የጨፍጫፊ ቡድን በደረሰበት ከፍተኛ ደብደባ ወደ ሆስፒታል ገባ
- በአላቲዮን ሆስፒታል ሕክምና እየተደረገለት ሕይወቱን ማትረፍ አልተቻለም
- በ ጥር 30 2015 ዓ/ም ሰማዕትነትን ተቀብሏል

2. ሊቀ ጎሩያን ቀሲስ ሐረገወይን

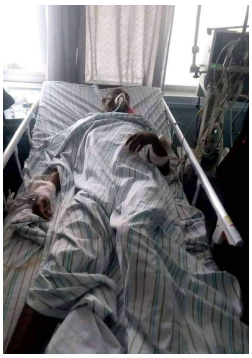
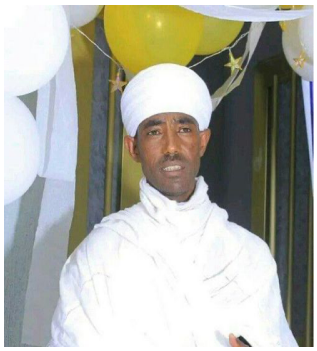

- የሻሸመኔ ደብረ ስብሐት ቅዱስ ሚካኤል አገልጋይ የነበሩት
- በሻሸመኔ በሕገወጦች በጸጥታ አካላት በበግፍ በዱላ ተቀጥቅጠው በጭንቅላታቸው በእጅና በእግራቸው ላይ በደረሰባቸው ድብደባ በሀዋሳ ሕክምና እያሉ አርፈዋል።
- ከመንግሥት የጸጥታ ኃይሎች በተተኮሰ ጥይት ተመትተው በያኔት ሆስፒታል ሕክምና ሲደረግላቸው ቢቆዩም ሕይወታቸውን ማትረፍ አልተቻለም።
- በዛሬው ዕለት ጥር 30 2015 ዓ/ም ሰማዕትነትን ተቀብለዋል።

3. ዘማሪ ፍቃዱ ደጉ



- የቅዱስ ሚካኤል ከሣቴ ብርሃን ሰ/ትቤት አገልጋይ የማኅበረ ቅዱሳን አባልና የበገና ደርዳሪና

4. **አየለ ማንደፈሮ**



- የሻሸመኔ ልደታ ማርያም አገልጋይ ወጣት ነው።
- ቤተክርስቲያንን ከመታገላችሁ በፊት እኔን ጣሉኝ ብሎ የደወል ጥሪዋን ሰምቶ በቅጥሯ ተገኘ።
- በመሳርያ የሚባርኩት የወሊሶ ወንበዴ ህገ ወጦች ነፍሱን ከሥጋው ይለይ ዘንድ ምክንያት ሆኑ።
- ጥር 27 2015 ዓ/ም ሰማእትነትን ተቀብሏልተቀብሏል

5. **ዲ/ን አዲሱ በቀለ**



- በሻሸመኔ የቅዱስ ሚካኤል ቤተ ክርስቲያን አገልጋይና ከሳቴ ብርሃን ሰንበት ትም/ ቤት አባል
- ጥር 27 ቀን በጸጥታ ሃይሎች በሻሸመኔ የተገደለየተገደለ

6. **ምትኩ አንቸቤ**



7. **ዘሪሁን በረከት**



- ሻሸመኔ ቅዱስ ሚካኤል ከሳቴ ብርሃን ሰንበት ትም/ቤት አገልጋይ
- ጥር 27 ዓ/ም በጽጥታ ሃይሎች ተገድሎ ሰማእትነትን የተቀበለ

8. **በረከት ወንድሙ**



9. **አቶ አሸናፊ አመርጋ**



- በሻሸመኔ የዜና ማርቆስማርቆስ መንፈሳዊ ማኅበር አባል
- ጥር 27 2015 ዓ/ም በጸጥታ ሃይሎች የተገደለ ሲሆን
- ጥር 30 2015 ዓ/ም በምሁር ኢየሱስ ገዳም የቀብር ስነ ስርዓቱ ተፈጽሟል

10. **አስቻለው ባረጋ ሱረታ**



በሻሸመኔ በጸጥታ ኃይሎች ድጋፍ ሰጪነትና በአጣና ተቀጥቅጦ በሐዋሳ ሆስፒታል የሕክምና እርዳታ ሲደሰግለት የነበረው አስቻለው ባረጋ ሱረታ የካቲት 4 2015 ዓ/ም በሰማዕትነት ማረፉን ብፁዕ አቡነ ዮሴፍ የሲዳማ ክልል አማሮ ጌዲኦ እና ቡርጂ የምዕራብ አርሲ ሀገረ ስብከት ላቀ ጳጳስ በኃዘን መረጃውን አድርሰውናል።

11. አቶ ፈቃዱ በላይ

12. አለማየሁ ወልዴ

13. አቶ አሸናፊ ሙልዬ











II. የቆሰሉና በሻሸመኔና ሃዋሳ ባሉ ሆስፒታሎች ሕክምና እየተደረገላቸው ያሉ

ተ/ቁ	ሙሉ ስም	ስልክ ቁጥር	አድራሻ	ህክምና ያገኙበት የጤና ተቋም	የጉዳት ዓይነት	ምርመራ
1	አያሌው ተረፈ					
2	ናኦል					
3	ሌሊሳ ጫላ					
4	መሰለ መንግስቱ					
5	ኤርሚያስ					
6	ባንተይሁን ተረፈ					
7	ዋሲሁን መንግስቱ					
8	እንደሻው ውብነህ					
9	ዳዊት አለማየሁ					
10	ሀብታሙ ክፍሌ					
11	መልካሙ ዘመድኩን					
12	ደምሴ ደርቡ					
13	ተስፋዬ በትሩ					
14	ሀና አሰፋ					
15	ፅጌ ጎሹ					
16	አበጀ እንዳለ					
17	አስራት ሀይሌ					
18	ሰላማዊት ፍቅሬ					
19	ቃልኪዳን ሁሴን					
20	ሀይሌ ታደሰ					
21	አሰፋ ካሳዬ					
22	ሀብታሙ ዳንኤል					
23	ተመስገን አሠሌ					
24	አሸናፊ መንገሻ					

2) አለም ገና/ ወለቴ

የካቲት ፲ 2015 ዓ/ም ወለቴና አለምገና ከተማ ሕገ ወጡን ቡድን ወደ ቤተ ክርስቲያን እናስገባለን ያሉ የኦሮሚያ ልዩ ሃይል አባላት በተተኮሰ ጥይት የተገደሉና የቆሰሉ ምእመናን

I. የተገደሉ

1. ዳዊት ክንፈ



የካቲት ፲ 2015 ዓ/ም ኬንቴሪ ዮሐንስ ቤተክርስትያን ሰማዕትነት የተቀበለው ወወንድማችን ዳዊት ክንፈ ይባላል መኖሪያ አካባቢው ኮልፌ ሎሚ ሜዳ አጥቢያው ደብረ ምጥማቅ ቅዱስ ፊልጶስ ሲሆን የካቲት 2 2015 ዓ/ም ስርአተ ቀብሩም በዚያው ተፈጽሟል።ተፈጽሟል።

II. የቆሰሉና ሕክምና እየተደረገላቸው ያሉ

3) አሰበ ተፈሪ/ጭሮ

በ 27/05/2015 ዓ.ም በአሰበ ተፈሪ በነበረው በግጭቱ የአካል ጉዳት የደረሰባቸው ምእመናንን አገልጋዮች ስም ዝርዝር

ተ/ቁ	ሙሉ ስም	ስልክ ቁጥርቁጥር	አድራሻ	ህክምና ያገኙበት የጤና ተቋም	የጉዳት ዓይነት	ምርመራ
1	ዳንኤል	0972346981	አሰበ ተፈሪ			
2	ወንድም ደሳለኝ	0920898513	አሰበ ተፈሪ			
3	ዲ/ን አብነት ሀይሉ	0909858982	አሰበ ተፈሪ			
4	ቀሲስ ጳውሎስ ተገኝ	0939586245	አሰበ ተፈሪ			
5	ዲ/ን የአብፀጋ ፍቅሩ	0925747242	አሰበ ተፈሪ			
6	መምህር መሰረት	0910082319	አሰበ ተፈሪ			
7	መምህር ታሪኩ ወሰና	0987338510	አሰበ ተፈሪ			
8	ቀሲስ ዳዊት በላይነህ	0913212835	አሰበ ተፈሪ			
9	ይደግልኝ ኪዳነ ማርያም	0961711296	አሰበ ተፈሪ			
10	ቀሲስ ፍቅረ ዮሀንስ		አሰበ ተፈሪ			

11	ይርገዱ ሚሊዮን	0933308466				
12	ስንታየሁ ምንዳ					

በተለያዩ የኦሮሚያ ከተሞች የታሰሩ አገልጋይ ካህናትና ምእመናን

ተ/ቁ	ሙሉ ስም	አድራሻ	ስልክ ቁጥር	የታሰሩበት ፖሊስ ጣቢያ	ምርመራ
1	ቤተም ማሞ	ጅማ	251917393131	ወረዳ ፣ ፖሊስ ጣቢያ	
2	ኢ/ር ደረጀ ታደሰ	ጅማ	251913140785		
3	ወጣት ሄኖክ	ጅማ	251917809373	ወረዳ ፣ ፖሊስ ጣቢያ	
4	መ/ርት ትእግስት ወንድዬ	ጅማ	251913314849		
5	አቶ ታዬ ደሳለኝ	ጅማ	251913032244	ወረዳ 2 ፖሊስ ጣቢያ	
6	መ/ር ጌታቸው ጫኔ	ጅማ	251913707263	ወረዳ 2 ፖሊስ ጣቢያ	
7	ናትላ	ጅማ	251917824960	ወረዳ 2 ፖሊስ ጣቢያ	
8	ሊቀ ትጉሃን ቀሲስ ሀብታሙ	ጅማ			
9	መሪጌታ ሕዝቅኤል	ጅማ			
10	መጋቤ ስርዓት መስፍን	ጅማ		ወረዳ ፣ ፖሊስ ጣቢያ	የሀገረ ስብከቱ ፀሐፊ
11	ዲ/ን ፍቅሩ ሰውነት	በደሌ		በደሌ ከተማ ፖሊስ ጣቢያ	
12	ዲ/ን አድሱ ታደሰ	በደሌ		በደሌ ከተማ ፖሊስ ጣቢያ	
13	ዲ/ን ኤፍሬም ረዳ	በደሌ		በደሌ ከተማ ፖሊስ ጣቢያ	
14	ምትኩ ቤክሳ	በደሌ		በደሌ ከተማ ፖሊስ ጣቢያ	
15	ዘላዓለም በላይነህ	በደሌ		በደሌ ከተማ ፖሊስ ጣቢያ	
16	ዳንኤል	በደሌ		በደሌ ከተማ ፖሊስ ጣቢያ	
17	ዲያቆን መብራቱ ስንታየሁ	አዳማ		18 ፖሊስ ጣቢያ	ፀሐፊ የማዕከሉ
18	ሀብታሙ ሽመልስ	አዳማ		18 ፖሊስ ጣቢያ	መደበኛ አገልጋይ አባለት ክፍል
19	ኃይሉ በገና	አዳማ		18 ፖሊስ ጣቢያ	የበገና ክፍል መደበኛ አገልጋይ
20	አብርሃም በገና	አዳማ		18 ፖሊስ ጣቢያ	የበገና ክፍል አገልጋይ
21	ዲያቆን አረጋሃኝ	አዳማ		18 ፖሊስ ጣቢያ	የመዝሙር ክፍል አገልጋይ
22	ስዩም ልማት	አዳማ		18 ፖሊስ ጣቢያ	የልማት ክፍል መደበኛ አገልጋይ

23	ከልሌ	አዳማ		18 ፖሊስ ጣቢያ	የመዝሙር ክፍል አገልጋይ
24	ዳንኤል	አዳማ		18 ፖሊስ ጣቢያ	ቅዱሳት መካናት ክፍል ተጠሪ ስራ አስፈፃሚ
25	ዲ/ን መርከቡ አያሌው	አዳማ		18 ፖሊስ ጣቢያ	የማህበሩ አባል
26	ዲ/ን በኃይሉ መታፈሪያ	አዳማ		18 ፖሊስ ጣቢያ	የማህበሩ አባል
27	አመለወርቅ ኃይሉ	አዳማ		18 ፖሊስ ጣቢያ	የማህበሩ አባል
28	እመቤት	አዳማ		18 ፖሊስ ጣቢያ	የማህበሩ አባል
29	ሕይወት	አዳማ		18 ፖሊስ ጣቢያ	የማህበሩ አባል
30	ሀና የሺጥላ	አዳማ		18 ፖሊስ ጣቢያ	የማህበሩ አባል
31	ቅድስት በርጋ	አዳማ		18 ፖሊስ ጣቢያ	የማህበሩ አባል
32	ቡዝንሽ ለሚ	አዳማ		ወረዳ 4 ፖሊስ ጣቢያ	
33	ፍፁም ገ/ሕይወት	አዳማ		ወረዳ 4 ፖሊስ ጣቢያ	
34	ረድኤት	አዳማ		ወረዳ 4 ፖሊስ ጣቢያ	
35	ሚሊዮን ንጉስ	አዳማ		ወረዳ 2 ፖሊስ ጣቢያ	
36	ትዝታ ተስፈዬ	አዳማ		ወረዳ 3 ፖሊስ ጣቢያ	
37	ታምራት ወልዱ	አዳማ		ወረዳ 4 ፖሊስ ጣቢያ	
38	ሲሳይ	አዳማ		ወረዳ 4 ፖሊስ ጣቢያ	
39	ጎሳ	አዳማ		ወረዳ 4 ፖሊስ ጣቢያ	
40	አወቀ	አዳማ		ወረዳ 14 ፖሊስ ጣቢያ	
41	ዲ/ን ቅዱስ	አዳማ		ወረዳ 4 ፖሊስ ጣቢያ	
42	ኢ/ር በፍቃድ ዘነበ	አዳማ		ወረዳ 3 ፖሊስ ጣቢያ	
43	ሻምበል አማረ	አዳማ		ወረዳ 3 ፖሊስ ጣቢያ	
44	ዮሐንስ	አዳማ		ወረዳ 3 ፖሊስ ጣቢያ	
45	ሕይወት ገነነ	አዳማ		ወረዳ 4 ፖሊስ ጣቢያ	
46	ደረጃ ካሳ	አዳማ		ወረዳ 4 ፖሊስ ጣቢያ	
47	ካሌብ ቢኒያም	አዳማ		18 ፖሊስ ጣቢያ	
48	ዘሚካኤል ጥላሁን	አዳማ		ወረዳ 18 ፖሊስ ጣቢያ	
49	ቅዱስ አለሙ	አዳማ		ኬላ	
50	አስቻለው ገብሬ	አዳማ		አሰላ መነኀሪያ	
51	አሸናፊ	አዳማ		አሰላ መነኀሪያ	

52	አንቀጸ ገነት መድኃኔዓለም	አዳማ		ቦኩ ፖሊስ ጣቢያ	
53	እሱባለው እሸቱ	አዳማ		ወረዳ 2 ፖሊስ ጣቢያ	
54	ዳግም	አዳማ		ወረዳ 2 ፖሊስ ጣቢያ	
55	አብርሃም	አዳማ		ወረዳ 2 ፖሊስ ጣቢያ	
56	ኤፍሬም	አዳማ		ወረዳ 2 ፖሊስ ጣቢያ	
57	አዱኛ	አዳማ		ወረዳ 2 ፖሊስ ጣቢያ	
58	አስናቀ ንጉሴ	አዳማ		ወረዳ 4 ፖሊስ ጣቢያ	የግቢ ጉባኤ ተማር
59	ዲያቆን መብራቱ ስንታየሁ	አዳማ		አዳማ ወረዳ 18 ፖሊስ ጣቢያ	
60	ሀብታሙ ሽመልስ	አዳማ		አዳማ ወረዳ 18 ፖሊስ ጣቢያ	
61	ኃይሉ ገብሬ	አዳማ		አዳማ ወረዳ 18 ፖሊስ ጣቢያ	
62	አብርሃም ክፍሌ	አዳማ		አዳማ ወረዳ 18 ፖሊስ ጣቢያ	
63	ዲያቆን አረጋሃኝ ቶልቻ	አዳማ		አዳማ ወረዳ 18 ፖሊስ ጣቢያ	
64	ስዩም	አዳማ		አዳማ ወረዳ 18 ፖሊስ ጣቢያ	
65	ከልሌ ሀይሉ	አዳማ		አዳማ ወረዳ 18 ፖሊስ ጣቢያ	
66	ዳንኤል ሞገስ	አዳማ		አዳማ ወረዳ 18 ፖሊስ ጣቢያ	
67	ዲ/ን መርከቡ አያሌው	አዳማ		አዳማ ወረዳ 18 ፖሊስ ጣቢያ	
68	ቅድስት በርጋ	አዳማ		አዳማ ወረዳ 18 ፖሊስ ጣቢያ	
69	ዮናስ አሰፋ	አሰላ			
70	ዳዊት ማሩ	አሰላ			
71	እዮብ ጀንበር	አሰላ			
72	ማቲዎስ ነጋሽ	አሰላ			
73	አሰግድ ለማ	አሰላ			
74	አብረሀም ጉታ	አሰላ			
75	ዮሀንስ ሰለሞን	አሰላ			
76	ዘሪሁን ታደሰ	አሰላ			
77	አሰፋ ገላና	አሰላ			
78	ንጉስ አለባቸዉ	አሰላ			

79	Mahder Getachew Yrga	አምቦ		02 ፖሊስ ጣቢያ	
80	Melat Mulusew Kebede	አምቦ		02 ፖሊስ ጣቢያ	
81	Meron Temsalet	አምቦ		02 ፖሊስ ጣቢያ	
82	Rahel W/Senbet Beyisa	አምቦ		02 ፖሊስ ጣቢያ	
83	Efrata Tsegaye Mekonen	አምቦ		02 ፖሊስ ጣቢያ	
84	Hermela W/Mkael	አምቦ		02 ፖሊስ ጣቢያ	
85	Eseta Fentu	አምቦ		02 ፖሊስ ጣቢያ	
86	Yeronket Hailu	አምቦ		02 ፖሊስ ጣቢያ	
87	Ytegesal Taye	አምቦ		02 ፖሊስ ጣቢያ	
88	Gelatya Reta	አምቦ		02 ፖሊስ ጣቢያ	
89	Dn .Biruk Yohanes	የሻኪሶ ወረዳ			
90	Dn Dagim Fikadu	የሻኪሶ ወረዳ			
91	Dagnachew Ayele	የሻኪሶ ወረዳ			
92	Kereyou Bentor	የሻኪሶ ወረዳ			
93	Sintayehu	የሻኪሶ ወረዳ			
94	Abidisa	የሻኪሶ ወረዳ			
95	Firew Tadese	የሻኪሶ ወረዳ			
96	Betelihem Getu	የሻኪሶ ወረዳ			
97	Fikir Fasil	የሻኪሶ ወረዳ			
98	Dn.buzeyew Wondimu	ቦሬ ወረዳ			
99	Asememewu tefessa	ቦሬ ወረዳ			
100	Emebeti tefari	ቦሬ ወረዳ			
101	Meskerem gudeta	ቦሬ ወረዳ			
102	Helina tesfeya	ቦሬ ወረዳ			

102	Beskute Mengestu	ቦሬ ወረዳ			
103	እንዳልካቸው ቦጋለ	አዶላ ወረዳ			
104	መላኩ	አዶላ ወረዳ			
105	አብዮት ገረመው	አዶላ ወረዳ			
106	አስነቁ	አዶላ ወረዳ			
107	አቤል	አዶላ ወረዳ			
108	ታደለ	አዶላ ወረዳ			
109	መላከ ፀሐይ ገ/ሚካኤል ፈንቴ(ቆሞስ)	የሻኪሶ ወረዳ			የያቤሎ ደብረ ፅዮንና እግዚአብሔር አብ ወአቡነሐራ ድንግል ቤ/ክ አስተዳዳሪ
110	መ/ር ተረፈ ጎዳ	የሻኪሶ ወረዳ			የሰ/ት ቤት ሊቀመንበር
111	ወጣት ኩራባቸው ሙላት	የሻኪሶ ወረዳ			
112	መ/ር መሰለ መኩርያ	የሻኪሶ ወረዳ			የሰ/ጉ አባል
113	ዳግማዊት ፍቃዱ	የሻኪሶ ወረዳ			
114	ወንዱ ታናሹ	የሻኪሶ ወረዳ			ሰበካ ጉባኤ
115	መሰለ መኩሪያ	የሻኪሶ ወረዳ			የሰበካው ጸሐፊ
116	ቀሲስ ሺፈራው መንግሥቱ	ሻምቡ ከተማ		ዐ፣ ቀበሌ ፖሊስ ጣቢያ	የማኅበረ ቅዱሳን ሻምቡ ማእከል የጽ/ቤት ሓላፊ
117	ዲ/ን ደረጀ ገለታ	ሻምቡ ከተማ		ዐ፣ ቀበሌ ፖሊስ ጣቢያ	የማኅበረ ቅዱሳን ሻምቡ ማእከል ሰብሳቢ
118	አቶ ታከለ	ሻምቡ ከተማ		ዐ፣ ቀበሌ ፖሊስ ጣቢያ	የማኅበረ ቅዱሳን ሻምቡ ማእከል ም/ሰብሳቢ
119	ሊቀ ትጉኃን ዲ/ን ቢንያም ፀጋዬ	ነቀምት ከተማ		ዐ፣ ቀበሌ ፖሊስ ጣቢያ	የምሥራቅ ወለጋ ሀገረ ስብከት ዋና ፀሐፊ
120	አቶ አብነት ደሳለኝ	ነቀምት ከተማ		ዐ፣ ቀበሌ ፖሊስ ጣቢያ	የማኅበረ ቅዱሳን ነቀምቴ ማዕከል ትምህርተ ወንጌልና ሐዋርያዊ አገልግሎት ዋና ክፍል ኃላፊና የነቀምቴ ገነተ ኢየሱስ ቤተ ክርስቲያን ሰበካ ጉባኤ ም/ሊቀመንበር
121	ዲ/ን ዳኜ ዘርፉ ታስሮ	በደሌ			የተፈታ
122	አበበ ሞቅያለው	አዲስ አበባ		ፉሪ ወረዳ 4	የአራዳ ጉለሌ ወረዳ ማዕከል መዝሙር ክፍል አገልጋይ

123	ቀሲስ ጋሻዉ ተዋበ	አዲስ አበባ		ፉሪ ወረዳ 4	ከፉሪ መካነ ቅዱሳን አቡነ ገብረመንፈስ ቅዱስ እና ቅዱስ ሚካኤል ቤ/ክርስቲያን
124	አብርሃም	አዲስ አበባ		ፉሪ ወረዳ 4	ከፉሪ መካነ ቅዱሳን አቡነ ገብረመንፈስ ቅዱስ እና ቅዱስ ሚካኤል ቤ/ክርስቲያን
125	መምህር ስሉጥ አያአሌው	አዲስ አበባ		ፉሪ ወረዳ 4	ከፉሪ መካነ ቅዱሳን አቡነ ገብረመንፈስ ቅዱስ እና ቅዱስ ሚካኤል ቤ/ክርስቲያን
126	ዲ/ን ሰሎሞን ተፈራ	አዲስ አበባ		ፉሪ ወረዳ 4	
127	ሠይፈ ተሰማ	አዲስ አበባ		ፉሪ ወረዳ 4	
128	ሄኖክ ከበደ	አዲስ አበባ		ፉሪ ወረዳ 4	
129	ዘላለም	አዲስ አበባ		ፉሪ ወረዳ 4	
130	ጊዜ	አዲስ አበባ		ፉሪ ወረዳ 4	
131	አዳነ	አዲስ አበባ		ፉሪ ወረዳ 4	
132	አማኑኤል	አዲስ አበባ		ፉሪ ወረዳ 4	
133	ቢንያም ብርሀኑ	አዲስ አበባ		ፉሪ ወረዳ 4	
134	ፍቅሩ ጋቸና	አዲስ አበባ		ፉሪ ወረዳ 4	
135	ብሩክ ፍቃዱ	አዲስ አበባ		ፉሪ ወረዳ 4	
136	በረከት ደግፌ	አዲስ አበባ		ፉሪ ወረዳ 4	
137	አብርሃም እንዳለ	አዲስ አበባ		ፉሪ ወረዳ 4	
138	ገመዳ ተሰማ	አዲስ አበባ		ፉሪ ወረዳ 4	
139	በኃይሉ ፍቅሩ	አዲስ አበባ		ፉሪ ወረዳ 4	
140	ቴዎድሮስ አዳነ	አዲስ አበባ		ፉሪ ወረዳ 4	
141	በኃይሉ ቸሩ	አዲስ አበባ		ፉሪ ወረዳ 4	
142	ቢንያም ብርሀኑ	ሰበታ			አጠቃላይ ከ200 በላይ ከሰበታ መካነ ሰላም ቅዱስ ገብርኤል ብቻ ታስሯል የሌሎችን ስም እናፈላልጋለን
143	ፍቅሩ ጋቸና	ሰበታ			
144	ብሩክ ፍቃዱ	ሰበታ			
145	በረከት ደግፌ	ሰበታ			
146	አብርሃም እንዳለ	ሰበታ			
147	ሰለሞን ተፈራ	ሰበታ			

148	ገመዳ ተሰማ	ሰበታ			
149	በኃይሉ ፍቅሩ	ሰበታ			
150	ሠይፈ ተሰማ	ሰበታ			
151	ተሰማ	ሰበታ			
152	ሄኖክ ከበደ	ሰበታ			
153	kebade	ሰበታ			
154	Zelalem	ሰበታ			
155	ቴዎድሮስ አዳነ	ሰበታ			
156	ዲ/ን ሰሎሞን ተፈራ	ሰበታ			
157	በኃይሉ ቸሩ	ሰበታ			
158	አማን	ሰበታ			
159	ይድነይድነቃቸው	ሰበታ			
160	መላከ አሚን አብረሐም መስፍን	ወለቴ			ወለቴ ቅዱስ ዮሐንስ አስተዳዳሪው
161	ወልደአማኑኤል ብርሃኑ	ወለቴ			
162	መኮነን ከተማ	ወለቴ			
163	ገዛኸኝ	ወለቴ			
164	አቤል ሰሎሞን	ወለቴ			
165	አፈወርቅ	ወለቴ			
166	ቤተልሔም ከተማ	ወለቴ			
167	ምህረት እንግዳወርቅ	ወለቴ			
168	አቤል ሰለሞን	ኮልፌ/አዲስ አበባ			
169	ያም ወንድሙ	ኮልፌ/አዲስ አበባ			
170	መኮንን ከተማ	ኮልፌ/አዲስ አበባ			
171	ዳዊት አሰፋ	ኮልፌ/አዲስ አበባ			
172	ሚሊዮን ጎንፋ	ኮልፌ/አዲስ አበባ			
173	ወልደ አማኑኤል ብርሀኑ	ኮልፌ/አዲስ አበባ			
174	ቤተልሄም ከተማ	ኮልፌ/አዲስ አበባ			

175	ምህረት ተደሰ	ኮልፌ/አዲስ አበባ			
176	ምንተስኖት ግርማ	ኮልፌ/አዲስ አበባ			
177	መቅድም	ኮልፌ/አዲስ አበባ			
178	ፍቃዱ ጊያ	ኮልፌ/አዲስ አበባ			
179	ሳራ አለሙ	ኮልፌ/አዲስ አበባ			
180	አልማዝ ደግሰው	ኮልፌ/አዲስ አበባ			
181	ምህረት እንግዳወርቅ	ኮልፌ/አዲስ አበባ			
182	ቀሲስ መንግስቱ መኮንን ኒጋሳ	ቡሌ ሆራ			የልዩ ወርዳ ሰብሳቢ
183	አስቻለው ዘበነ	አሰበ ተፈሪ			
184	ሄኖክ ሰይፉ	አሰበ ተፈሪ			
185	ወንዶሰን ብርሀኑ	አሰበ ተፈሪ			
186	ይስሀቅ አለምገና	አሰበ ተፈሪ			
187	ማስረሻ ፍቃዱ	አሰበ ተፈሪ			
188	አዲስ ኢዶሳ	አሰበ ተፈሪ			
189	ታፈሰ ሙሉጌታ	አሰበ ተፈሪ			
190	መርከብ ታዬ	አሰበ ተፈሪ			
191	ብሩክ ተረፈ	አሰበ ተፈሪ			
192	ሰለሞን እንዳለ	አሰበ ተፈሪ			
193	ቡዝንሽ ለሚ	አዳማ		ወረዳ 4	ቅድስት ሥላሴ
194	ፍፁም ገ/ሕይወት	አዳማ		ወረዳ 5	ቅድስት ሥላሴ
195	ረድኤት	አዳማ		ወረዳ 6	ቅድስት ሥላሴ
196	ሚሊዮን ንጉስ	አዳማ		ወረዳ 2	ቅዱስ ጊዮርጊስ
197	ትዝታ ተስፈዬ	አዳማ		ወረዳ 3	ዑራኤል
198	ታምራት ወልዱ	አዳማ		ወረዳ 4	ቅ/እስጢፋኖስ
199	ሲሳይ	አዳማ		ወረዳ 4	አቡነ ገ/መንፈስ ቅዱስ
200	ነሳ	አዳማ		ወረዳ 4	አቡነ ገ/መንፈስ ቅዱስ
201	አወቀ	አዳማ		ወረዳ 14	ሚጊራ ቅዱስ ዮሐንስ
202	ዲ/ን ቅዱስ	አዳማ		ወረዳ 4	ዮሐንስ ወ/ነጎድጓድ

203	ኢ/ር በፍቃድ ዘነበ	አዳማ		ወረዳ 3	መድኃኔዓለም
204	ሻምበል አማረ	አዳማ		ወረዳ 3	መድኃኔዓለም
205	ዮሐንስ	አዳማ		ወረዳ 3	መድኃኔዓለም
206	ሕይወት ገነነ	አዳማ		ወረዳ 4	ከሰ/ት/ቤቶች አንድነት
207	ደረጃ ካሳ	አዳማ		ወረዳ 4	ቅድስተ ማርያም
208	ካሊብ ቢኒም	አዳማ		ወረዳ 18	ቅድስተ ማርያም
209	ዘሚካኤል ትላሁን	አዳማ		ወረዳ 18	ቅድስተ ማርያም
210	ቅዱስ አለሙ	አዳማ		ኬላ	ቅድስተ ማርያም
211	አስቻለው ጉበሬ	አዳማ		አሰላ መነኀሪያ	ቅድስተ ማርያም
212	አሸናፊ	አዳማ			ቅድስተ ማርያም
213	አንቀጸ ገነት መድኃኔዓለም	አዳማ		ቦኩ ፖሊስ ጣቢያ	
214	እሱባለው እሸቱ	አዳማ		ወረዳ 2	ተ/ሃይማኖት ሰ/ት/ቤት
215	ዳግም	አዳማ		ወረዳ 2	››
216	አብርሃም	አዳማ		ወረዳ 2	››
217	ኤፍሬም	አዳማ		ወረዳ 2	››
218	አዱኛ	አዳማ		ወረዳ 2	››
219	ኢ/ር ወንደሰን ተሾመ	አዳማ			የማኅበረ ቅዱሳን አዳማ ማእከል አባል እና የና/ደ/አሜን አቡነ ተክለ ሃይማኖት ቤ/ክ ሰበካ ጉባኤ
220	ዲ/ን መርከቡ አያሌው	አዳማ			የአዳማ ማእከል ሥራ አስፈጻሚ
221	ወ/ሮ ማኅሌት	አዳማ			የአዳማ ማእከል የዜማ መሣሪያ አስተባባሪ
222	ወ/ሪት ወይንሸት ታደሰ	አዳማ			የአዳማ ማእከል ህዝብ ግንኙነት እና ትብብር አገልግሎት ዋና ክፍል ጸሐፊ
223	ወ/ሮ ቅድስት በርጋ	አዳማ			የአዳማ ማእከል አባል
224	ቀሲስ እሸቱ ታደሰ	ቡሌ ሆራ			
225	ዲያቆን መብራቱ ስንታየሁ	አዳማ			የአዳማ ማእከል ፀሐፊ
226	ሀብታሙ ሽመልስ	አዳማ			መደበኛ አገልጋይ አባለት ክፍል
227	ኃይሉ በገና	አዳማ			የበገና ክፍል መደበኛ አገልጋይ

228	አብርሃም	አዳማ			የበገና ክፍል አገልጋይ
229	ዲያቆን አረጋሃኝ	አዳማ			የመዝሙር ክፍል አገልጋይ
230	ስዩም	አዳማ			የልማት ክፍል መደበኛ አገልጋይ
231	ከልሌ	አዳማ			የመዝሙር ክፍል አገልጋይ
232	ዳንኤል	አዳማ			ቅዱሳት መካናት ክፍል ተጠሪ ስራ አስፈፃሚ