قصة احمد والطبيب



Asmhan1989

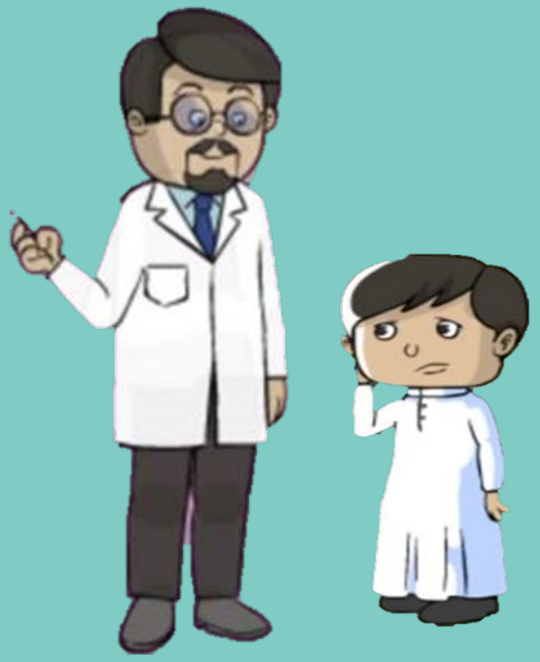

أحمد وطبيب الأسنان

تأليف : معلمة اسمهان

Asmhan1989

Asmhan1989



احمد يحب أكل الحلويات كثير
لكنه لا يفرش أسنانه

1



اشتد عليه ألم أسنانه

2



زار أحمد الطبيب للكشف على أسنانه

3



قال الطبيب لقد أهملت أسنان
يا احمد وأصبحت تؤلمك

4

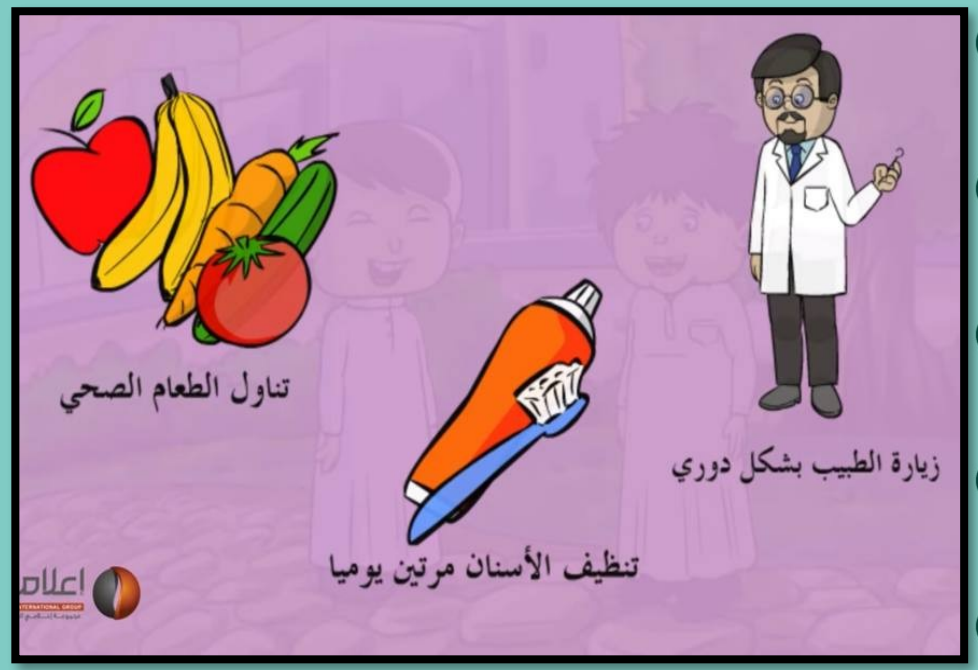

قدم الطبيب له بعض النصائ

5

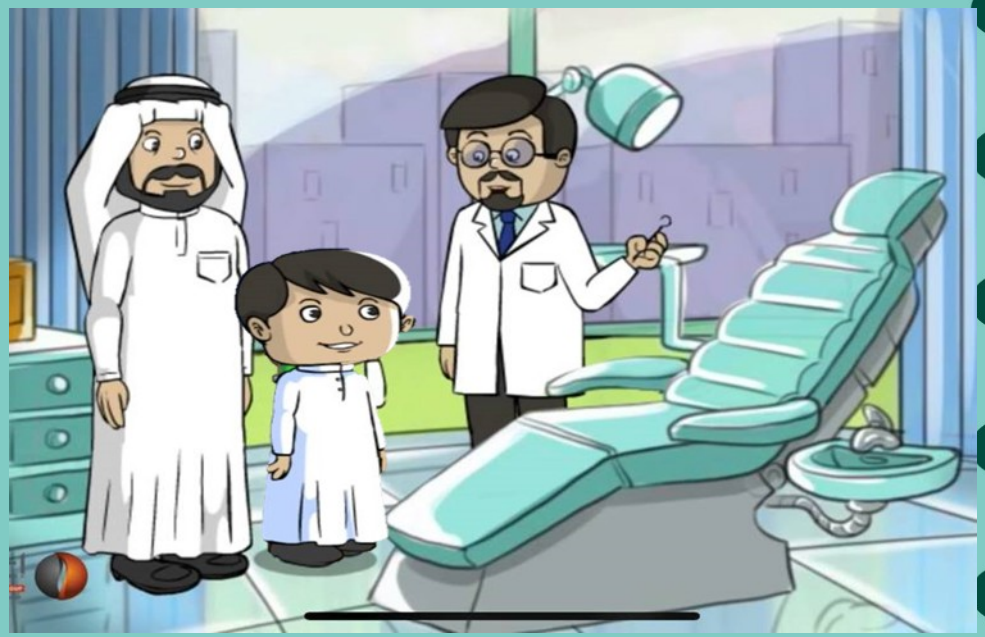

وعد احمد الطبيب بأن يفرش
أسنانه كل يوم بالفرشاة والمعجو