Quando me sinto feliz

James Misse

Ilustrador:
Leonardo
Malavazzi



Edição especial - São Paulo, 2017

NÃO SEI DE ONDE VEM
E NEM PARA ONDE VAI,
NÃO SE PODE VER
MUITO MENOS COMPRAR.





DE REPENTE,
SINTO MEU CORAÇÃO DISPARAR.
PARA MIM É MUITO DIFÍCIL,
MAS VOU TENTAR EXPLICAR...



QUANDO OLHO NO ESPELHO,
ELA LOGO APARECE.
TAMBÉM QUANDO UMA JOANINHA
POUSA NA MINHA MÃO.

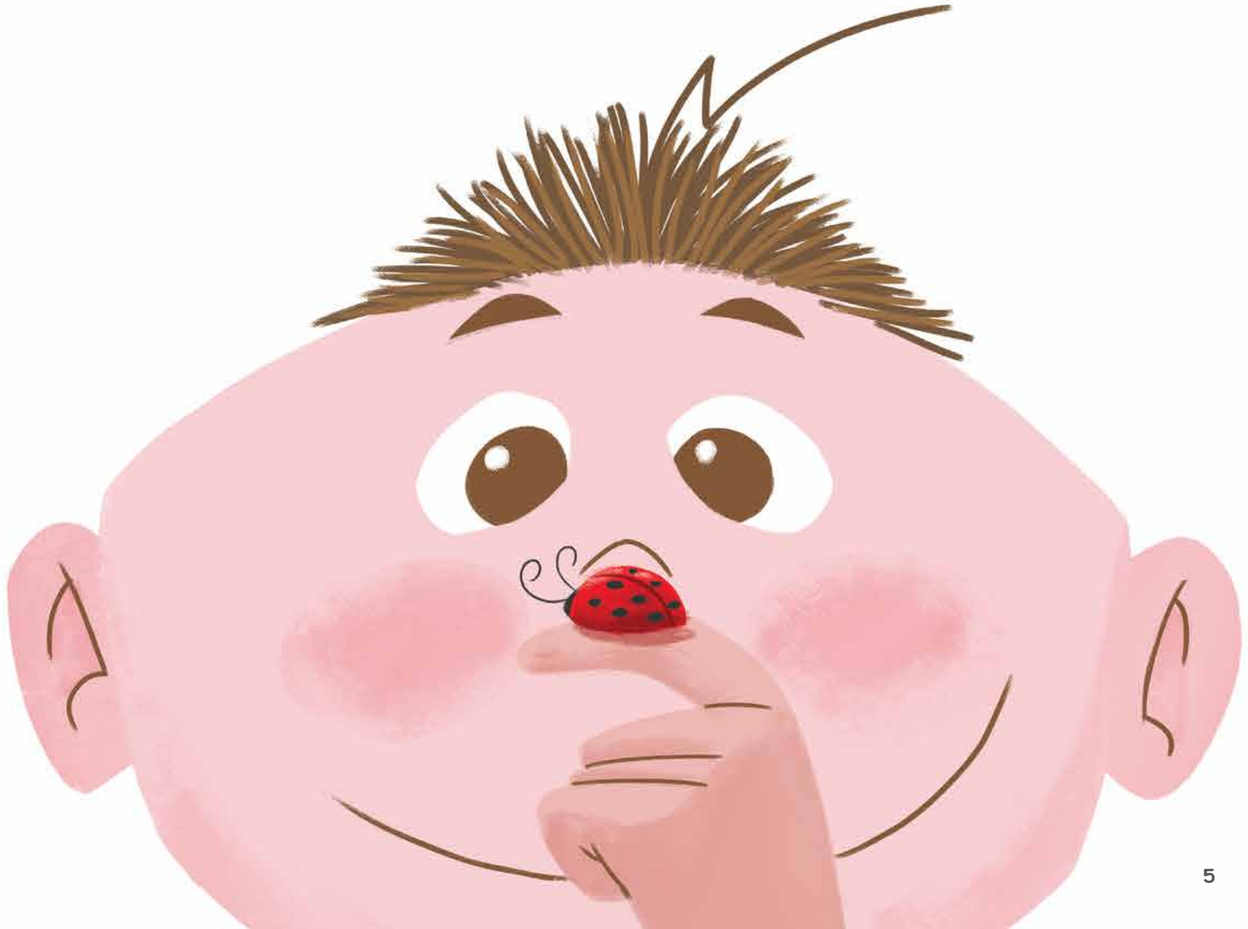

OU QUANDO ENCONTRO
O MEU AMIGÃO.



NÃO PRECISAMOS DE GRANDES ACONTECIMENTOS
PARA NOS SENTIRMOS ASSIM...



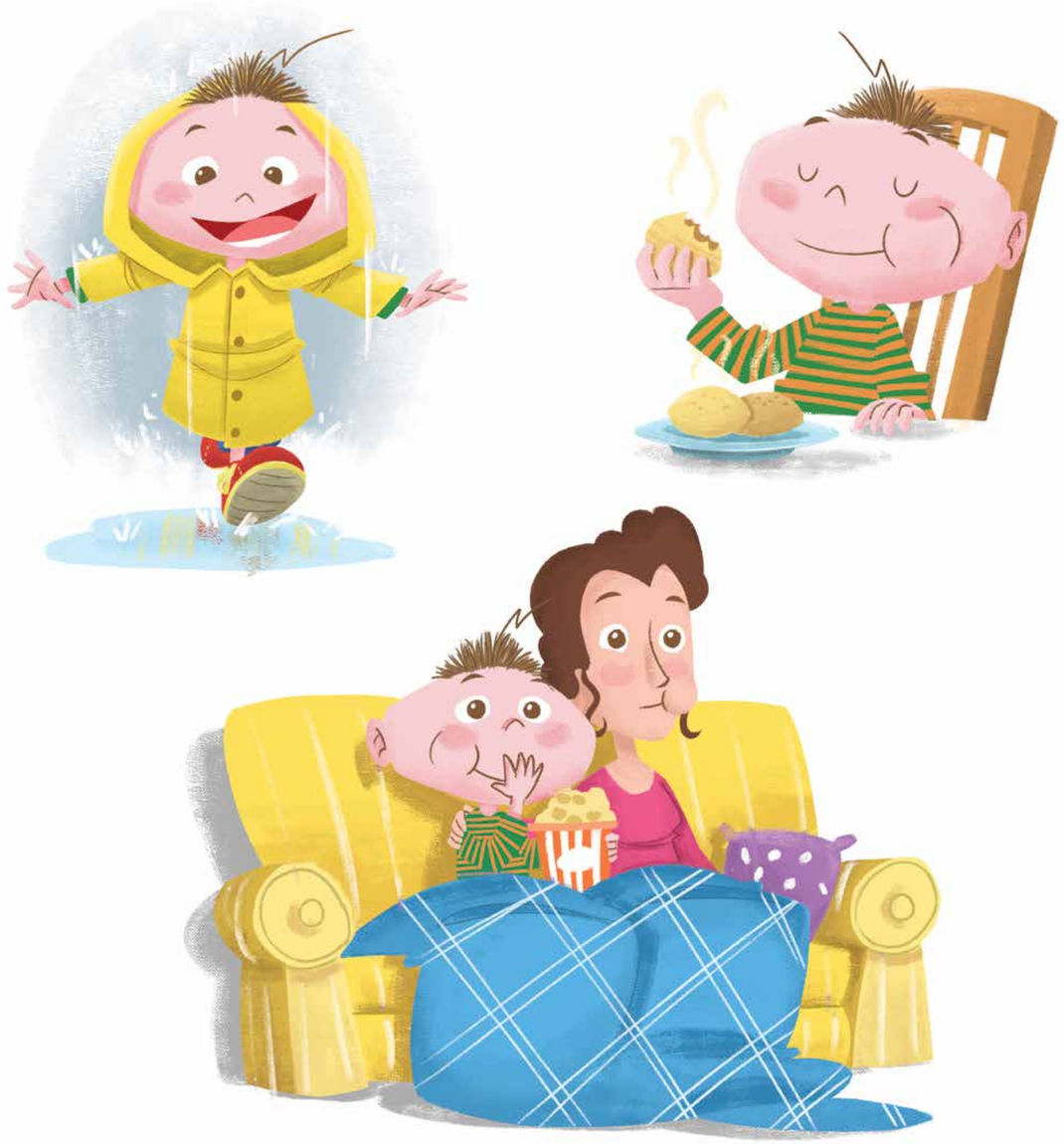

NÃO PRECISAMOS BUSCÁ-LA
DENTRO DE UMA CAIXA.
NÃO É ALGO QUE ESTÁ FORA DA GENTE.
ELA ESTÁ DENTRO DA GENTE.

felicidade





DEVERÍAMOS TER AULAS
DE FELICIDADE NA ESCOLA.
AULAS DE COMO
SE SENTIR BEM.



SER UM COLECIONADOR DAS COISAS SIMPLES...



...DA VIDA!!!





James Misse

James Misse escreve para crianças desde 2000, quando publicou o livro-CD *Bolinhas de Sabão*. Depois vieram outros "filhos", como *O Terceiro Ouvido*, *Dias de Sol*, *Música dos Bichos*, *Medo do Escuro*, *O Melhor Presente* e *Mamãe*. É comum vê-lo e ouvi-lo cantando suas histórias em escolas, faculdades e eventos ligados à difusão do livro no Brasil e no exterior. O autor é casado, tem dois filhos e também dirige uma comunidade na Cidade Universitária em São Paulo.



Leonardo Malavazzi

Léo Malavazzi já ilustrou muitos livros por aí. Entre eles estão: *Não afunde no lixo, e você, tem medo?* e a *Série 365* da editora Pé da Letra. Fã das aventuras de Edinelsinho, não via a hora de dar vida a mais histórias de James Misse.

Todos os direitos desta edição
reservados para

Editora Pé da Letra

www.editorapedaletra.com.br
(11) 3733-0404

Direção de projeto

James Misse

Ilustração

Leonardo Malavazzi

Projeto gráfico e diagramação

/aeagraphicstudio

Revisão de texto

Nilce Bechara

**CIP-BRASIL. CATALOGAÇÃO NA PUBLICAÇÃO
SINDICATO NACIONAL DOS EDITORES DE LIVROS, RJ**

M662m
Misse, James
O menino que amava sorrir / James Misse ; ilustração Leonardo Malavazzi. - 1. ed. - São Paulo : Pé da Letra, 2017.
: il.
ISBN 978-85-9520-057-9
1. Poesia infantojuvenil brasileira. I. Malavazzi, Leonardo. II. Título.

17-44882
CDD: 028.5
CDU: 087.5