ATENÇÃO: ESTE LIVRO NÃO É PARA VENDA "$", OS LUCROS ESTÃO NOS NOSSOS ESTUDOS

TRATADO DE ERVAS LETRA "A"

"EWÉ LUCUMÍ - FOLHAS CUBANAS"

CULTURA AFRO-CUBANA-BRASILEIRA

FAMÍLIA IFÁ KUMBÍ

""	""	""
+	+	+
I I	O O	I O
I I	O O	I O
O I	I I	I I
I O	I O	O O

ATENÇÃO: FAVOR LEVAR EM CONSIDERAÇÃO, POIS PODEM EXISTIR ALGUNS POSSÍVEIS ERROS DE TRADUÇÃO, POIS ESTOU EM APRENDIZADO E ESTOU REPASSANDO TUDO PARA A NOSSA LÍNGUA, E ISSO DEPENDERÁ DA CORREÇÃO DOS MAIS VELHOS!

FONTE: BOTÁNICA DE LOS ORISHAS; CUBAYORUBA; EL MONTE (LIVRO); EL ORÁCULO DEL IFÁ (LIVRO); ESHU OMO IRE.COM; GOOGLE.COM; INFOJARDIN.COM; JARDIM BOTÂNICO RJ; JARDINEIRO.NET; ORICHAS.COM; PLANTASMED.COM; PROYETO ORUNMILA; SANTERIA.WS; TRATADO ENCICLOPÉDICO (LIVRO); WIKIPÉDIA; E ALGUNS DOCUMENTOS RECEBIDOS PELOS MAIS VELHOS (FOLHAS SOLTAS).

ANTES DE PENSAR EM CRITICAR, FAÇA ALGO PELA NOSSA RELIGIÃO, ENQUANTO PERDEMOS TEMPO FALANDO, O TEMPO ESTÁ VOANDO E DEVEMOS LEMBRAR QUE O FUTURO, AOS NOSSOS FILHOS E NETOS PERTECEM, IRÉ Ó!
ROBINHO ABREU, OGUNDA KETE, IFÁ ORÍ!!!

ATENÇÃO: ESTE LIVRO NÃO É PARA VENDA "$", OS LUCROS ESTÃO NOS NOSSOS ESTUDOS

"AGRADECIMENTOS"

GOSTARIA DE DEIXAR AQUI REGISTRADO NESSE PRIMEIRO DE MUITOS TRABALHOS QUE VENHO FAZENDO EM PROL DA NOSSA CULTURA AFRO-CUBANA BRASILEIRA DE IFÁ E SANTERIA LUCUMÍ E ATÉ MESMO AO CANDOMBLÉ DE ONDE TIVE UMA PASSAGEM MUITO RÁPIDA, PORÉM IMPORTANTE PARA O MEU RENASCIMENTO PARA O MUNDO DOS ORISHAS E CONSEQÜENTEMENTE DE IFÁ.

É A PRIMEIRA VEZ QUE SENTO PARA AGRADECER ALGO PUBLICAMENTE, MESMO QUE SEM ENVOLVIMENTO FINANCEIRO ALGUM, PARA AS PESSOAS QUE AQUI ME TROUXERAM, PRIMEIRAMENTE AOS MEUS FAMILIARES, TODOS SEM EXCEÇÃO, MAS COM UM PEQUENO ESPECIAL PARA MEUS AVÓS MATERNOS: JOÃO E NEUZA; PARA OS MEUS PAIS: ERNANE E MARIA LÚCIA (IBAÉ); MEUS IRMÃOS: BRUNO E GABRIELLA; MINHA ESPOSA, MÃE DO MEU FILHO E MINHA APETEBI IYAFÁ OMÓ ODDÚ IKÁ FEFÉ ADRIANA, ONÍ OBBATALÁ BABAKEMÍ E AOS MEUS FILHOS: BIANCA E LUCAS AWO FA KAN OMÓ ODDÚ OSÁ SHE, OMÓ ODUDUWA, AO QUAL TENHO MUITO ORGULHO DE BRIGAR POR DIAS MELHORES.

EXPRESSO AGORA OS MEUS AGRADECIMENTOS RELIGIOSOS, PRIMEIRO NÃO PODENDO TER UM OUTRO COMEÇO, QUE NÃO SEJA MEU BABALORISHÁ MILTON MAIA, AWO FA KAN OMÓ ODDÚ OSA LOFOBEYO, ONÍ OBALUAYÉ ATY OYÁ (ORISHA QUAL FUI SUSPENSO OGGÁN EM 30/09/2004 E CONFIRMADO E CONSAGRADO EM OSHA EM 27/11/2004) NO ILÉ ASÉ AGAWERÉ SAPANÁN, NAÇÃO NAGÔ EGBÁ (MESMA NAÇÃO DO PAI ADÃO DE PERNAMBUCO, AONDE TEMOS UM DOS IFÁ MAIS VELHOS DO BRASIL) BELFORD ROXO-RJ-BRASIL.

E NESSA MESMA CONFIRMAÇÃO DE FEITURA DE OSHA, ESSE MARAVILHOSO ORISHA OYÁ, CONCEDEU-ME COMO PADRINHO DE ORUKÓ, CERIMÔNIA TRADICIONAL DO CANDOMBLÉ BRASILEIRO, JOÃO LUIZ IGNÁCIO TADIN, MAIS CONHECIDO NO CANDOMBLÉ E NO IFÁ COMO JANDA, OLUWO SIWAYU OMÓ ODDÚ OTRUPON ALAGUEDE, IFÁ KUMBI, ONÍ OGGÚN; AFILHADO DE RAFAEL ZAMORA, OLUWO SIWAYU OMÓ ODDÚ OGUNDA KETE, ONÍ SHANGÓ, BABALAWO CUBANO E MAIOR DIVULGADOR DA CULTURA DE IFÁ NO BRASIL. AONDE GRAÇAS A OYÁ E TODOS OS ORISHAS PUDE DAR SEQÜÊNCIA AO MEU CAMINHO DE IFÁ, JUNTO COM O MESMO PADRINHO DE ORUKÓ, RECEBENDO A MINHA MÃO DE AWO FA KAN EM 21/08/2005 SENDO OMÓ ODDÚ IKA BIKÚ, ONDE ESCOLHI DENTRE MUITOS BABALAWOS, O MEU OJUGBONA KAN, AWO NY ORUNMILA OMÓ ODDÚ OTRUPON ÑAO, PAULO VÍTOR, ONÍ SHANGO QUE MUITO TENHO AMIZADE E AMOR; E BORRANDO A LETRA E TORNANDO-ME UM SACERDOTE DE IFÁ EM 25/06/2006, AONDE PASSEI A SER AWO NY ORUNMILA OMÓ ODDÚ OGUNDA KETE, IFÁ ORÍ.

SENDO QUE ANTES DESSE ACONTECIMENTO, DEIXO REGISTRADÍSSIMO UM SUPER AGRADECIMENTO À DUAS IMPORTANTÍSSIMAS PESSOAS, QUE JUNTO A TODOS ESSES ANTERIORMENTE CITADOS FORAM IMPORTANTES, POIS SEM A SANTERIA LUCUMÍ, AONDE TIVE O COMPLEMENTO DE SHANGO, OSHÚN E ELEGUÁ, AONDE TIVERAM SUAS FERRAMENTAS DE COMPLEMENTOS SEGUNDO A CULTURA, NÃO DEIXANDO NADA QUE FOI RECEBIDO PELO BABALORISHA MILTON MAIS DE FORA, SOMENTE SENDO ACRESCENTADOS DE ACORDO COM A CULTURA LUCUMÍ E TENDO OS TRÊS ORISHAS, O SEU ITÁ, AONDE CADA UM DELES FALOU COMIGO, E TIVE A BENDIÇÃO DE AMBOS PARA O CAMINHO QUE TANTO AMO, QUE É IFÁ. ISSO NÃO PODERIA TER ACONTECIDO SENÃO FOSSE, A ESPOSA E APETEBI IYAFÁ OMÓ ODDÚ IRETE YERO MARIA CLARA

"BONECA", IYALOSHA ONÍ OYÁ, DO MEU PADRINHO DE IFÁ JANDA, A QUAL PASSOU A SER MINHA OJUGBONA IYALOSHA, SOMANDO EM MINHA MOJUGBA JUNTO COM MEU BABALORISHA; E O MEU IRMÃO CARNAL, AWO FA KAN NY OBÁ ORIATÉ OMÓ ODDÚ OKANA TRUPON, BRUNO ABREU, ONÍ OGGÚ TOGUNLAYÓ. AO QUAL TENHO IMENSO RESPEITO POR AMBOS E SAUDADES ETERNAS DE MEU IRMÃO, QUE ESTÁ DESAPARECIDO DESDE O DIA 13/04/2007, NUMA FATALIDADE QUE ATÉ HOJE NÃO OBTIVEMOS RESPOSTAS, HORA ESSA QUE COMO RELIGIOSO, ACREDITO QUE AINDA NÃO ESTAMOS PRONTOS, APTOS, PREPARADOS E O QUE É MAIS IMPORTANTE, AINDA NÃO SOMOS DIGNOS DE TAL RESPOSTA, QUANDO CHEGAR O MOMENTO CERTO E A HORA CERTA, SEJA NESSA VIDA OU NUMA PRÓXIMA, ESTAREI REVENDO OU SABENDO INFORMAÇÕES DO IRMÃO QUE MUITO AMO.

TAMBÉM DEIXO O AGRADECIMENTO A TODOS DA FAMÍLIA IFÁ KUMBÍ, ONDE TEMOS UMA MASSA FAMILIAR RELIGIOSA DE MUITOS: BABALAWOS TAIS COMO: BABALAWO ROGÉRIO IKA JUNKO, SIDNEY OKANA IYABILE, FRANCISCO OTRUPON KONGA E MEU IRMÃO EGÍDIO OYEKUN BIKA; AS APETEBIS E IYAFÁS: ANA CLAUDIA "DINHA" OTURA YEKUN, FOMO OSA LONÍ, LÉA OTURÁ SÁ, DENTRE OUTRAS MAIS; AWO FA KANS, SANTEIROS, SANTEIRAS, ETC... ONDE SÃO MUITOS, E PODERIA TER O ERRO DE ESQUECER O NOME DE ALGUNS, MAS DEIXO O MEU CARINHO REGISTRADO A TODOS, JÁ QUE CADA UM FOI IMPORTANTE PARA QUE EU PUDESSE CHEGAR ATÉ AQUI E OUTROS MAIS QUE ESTÃO E OS QUE VIRÃO.

AGRADEÇO DIRETAMENTE A DOIS IMPORTANTÍSSIMOS BABALAWOS, SENDO O PRIMEIRO MEU AVÔ DE IFÁ, BABANGO IFÁ COMO É CHAMADO NA CULTURA AFRO-CUBANA, RAFAEL ZAMORA, UMA POR SER O MEU AVÔ, OUTRA POR SER PADRINHO DO MEU PADRINHO E EM TODAS AS AJUDAS QUE O MESMO VEM ME DANDO ATÉ OS DIAS DE HOJE, DA DIREÇÃO DO MEU IFÁ JUNTO COM O BABALAWO CUBANO PEDRO OSHE BARA, AO QUAL DEIXO TAMBÉM AQUI O MEU AGRADECIMENTO REGISTRADO.

ENTRANDO NA FAMÍLIA AFRO-CUBANA-BRASILEIRA, ENTRO SEM SOMBRA DE DÚVIDAS, COM ALGUMAS PESSOAS ESPECIAIS, QUE AO LONGO DESSES POUCOS ANOS VÊM ME DANDO TODO A FORÇA E SUPORTE PARA QUE EU PUDESSE AVANÇAR NOS MEUS ESTUDOS E DEIXAR ESSE TRABALHO PARA OS QUE ESTÃO E OS QUE VIRÃO. DEIXO DE IMEDIATO OS MEUS AGRADECIMENTOS E CARINHO PARA: BABALAWO E TIO BETO ODI SÁ, BABALAWO E TIO CARLÃO IKA BIKÚ, BABALAWO E TIO SHURENGA OGUNDA LENI, BABALAWO E TIO EVANDRO OGUNDA BIODE, BABALAWO E TIO ARTHUR OFUN sá, BABALAWO ALEX OSA KA, OBÁ ORIATÉ VINICIUS OGUNDA FUN E RODOLFO IWORI ROUTE, DENTRE MUITOS OUTROS MAIS.

TODOS FIZERAM UM POUCO DA MINHA HISTÓRIA, ME AJUDARAM A SER QUEM EU SOU E ME AJUDAM NO QUEM EU SEREI, AONDE PUDE TER OS MEUS PRIMEIROS AFILHADOS, AONDE GOSTARIA DE DEIXAR REGISTRADO TODO O MEU CARINHO, AMOR, FIDELIDADE E DEDICAÇÃO, JÁ QUE PARTE DE TODA ESSA OBRA, DESSES ESTUDOS E APLICAÇÕES DENTRO DA RELIGIÃO, FORAM COMPROMISSOS QUE PRIMEIRO FIRMEI E JUREI COMO HOMEM, UMA POR AMOR E RESPEITO A TODOS QUE ACIMA CITEI E PARA ACLARAR TODAS E QUAISQUER DÚVIDAS DOS AFILHADOS QUE TENHO, QUE TEREI E OS QUE NA RELIGIÃO PRECISAR. ENTÃO GOSTARIA DE DEIXAR REGISTRADO AQUI O NOME DE CADA UM DELES, PARA QUE AONDE ESSE DOCUMENTO POSSA CHEGAR, QUE RECONHEÇAM ESSAS PESSOAS MARAVILHOSAS QUE IMPULSIONARAM A MINHA VIDA NUM CAMINHO E COMPROMISSO RELIGIOSO COM ORUNMILA, IFÁ, OLOFIN, OBBATALÁ, ODUDUWA, SHANGO, OSHUN, OYÁ, OBALUAYÉ, OGGÚN E TODOS OS ORISHAS.

ATENÇÃO: ESTE LIVRO NÃO É PARA VENDA "$", OS LUCROS ESTÃO NOS NOSSOS ESTUDOS

SÃO ELES: 1° APETEBI OMÓ ODDÚ OGUNDA MEYI SANDRA, ONÍ OYÁ; 2° APETEBI OMÓ ODDÚ OGBE ATE ANA CLARA, OMÓ OSHÚN; 3° AWO FA KAN OMÓ ODDÚ ODDÍ SHE MARCELO, ONÍ OBBATALÁ; 4° AWO FA KAN OMÓ ODDÚ OYEKUN MEYI VANDERLY, OMÓ OBBATALÁ; 5° AWO FA KAN OMÓ ODDÚ IKA BARA JONAS, ONÍ OSHÚN; 6° AWO FA KAN OMÓ ODDÚ OFUN SHE DAVID, OMÓ OSHOSI; 7° AWO FA KAN OMÓ ODDÚ OYEKUN DÍ VICTOR HUGO, ONÍ SHANGO; 8° AWO FA KAN OMÓ ODDÚ OYEKUN RIKUSA PEDRO, ONÍ OSHOSI; 9° APETEBI OMÓ ODDÚ ODDÍ TOLÁ ANA, OMÓ OGGÚN; 10° APETEBI OMÓ ODDÚ ODDÍ LEKE DANIELLE, OMÓ YEMAYÁ; E O CAÇULA 11° AWO FA KAN OMÓ ODDÚ OFFUN DÍ RAPHAEL, OMÓ ELEGUÁ. TAMBÉM DEIXO REGISTADO O MEU AMOR, CARINHO E DEDICAÇÃO A TODOS INICIADOS QUE SOU OJUGBONA.

SEM MAIS AQUI DEIXO REGISTADO OS MEUS AGRADECIMENTOS, DEDICATÓRIAS ÀS PESSOAS E RELIGIÃO QUE AMO.

ABORU ABOIE ABOSESE OGBO ATO ASURE IWORÍ-BOFÚN

ROBINHO ABREU
ONÍ SHANGÓ ATY OSHÚN, OBAKOYDE
AWO NY ORUNMILA OGUNDA KETE, IFÁ ORÍ!

- **ABA.**

- NOME CIENTÍFICO : ...
- NOME COMUM : ...
- CONGO : FINIL.
- LUCUMI : ABÁA.
- YORUBÁ : ...
- FAMÍLIA : ...
- ORISHAS : ELEGUÁ.
- ODDUN : ...
- EL MONTE : SE NÃO HOUVER INFLAMAÇÃO, O DONO DOS CAMINHOS LHES DÁ SUA GRAÇA ÀS FOLHAS E AS RAÍZES PARA QUE, BEM FERVIDAS, REFRESQUEM E ALIVIEM COM BANHOS OS PÉS CANSADOS DO CAMINHANTE. SUAS FOLHAS SE APLICAM COMO REMÉDIO PARA A PARALISIA.

- **ABARO.**

- NOME CIENTÍFICO : ...
- NOME COMUM : ...
- FAMÍLIA : ...
- CONGO : ...
- LUCUMI : ...
- YORUBÁ : ...
- ORISHAS : ...
- ODDUN : IKA FEFE.
- EL MONTE : ...

- **ABEY MACHO.**

- NOME CIENTÍFICO : JACARANDA SANGRAEANA.
- NOME COMUM : TIPO DE JACARANDÁ.
- FAMÍLIA : ...
- CONGO : ABÁNKÉ (UM PALEIRO, DISSE CONHECER COMO).
- LUCUMI : ...
- YORUBÁ : ...
- ORISHAS : INLÉ.
- ODDUN : ...
- EL MONTE : AS FOLHAS E A RAÍZ, EM CONHECIMENTO PARA BANHAR AS PERNAS NO INÍCIO DA LINFANGITIS. TAMBÉM PARA LAVADOS VAGINAIS E ERUPÇÕES. UM COPO DIÁRIO DESTE COZIMENTO, EM JEJUM, CORRIGE A CONSTIPAÇÃO.

ATENÇÃO: ESTE LIVRO NÃO É PARA VENDA "$", OS LUCROS ESTÃO NOS NOSSOS ESTUDOS

- **ABRE CAMIÑO:**



- NOME CIENTÍFICO : EUPATORIUM VILLOSUM
- NOME COMUM : ABRE CAMINHO, BUSH AMARGO.
- FAMÍLIA : ASTERACEAE.
- CONGO : ...
- LUCUMI : ...
- YORUBÁ : ...
- ORISHAS : OBALUAYÉ, OSHUM.
- ODDUN : OTURA BARA, OTURA TRUPON.
- EL MONTE : ...

ATENÇÃO: ESTE LIVRO NÃO É PARA VENDA "$", OS LUCROS ESTÃO NOS NOSSOS ESTUDOS

- **ABROJO:**





- NOME CIENTÍFICO : **XANTHIUM SPINOSUM.**
- NOME COMUM : CARRAPICHO-DE-CARNEIRO, CARRAPICHO-RASTEIRO, ESPINHO-DE-CARNEIRO.
- FAMÍLIA : ASTERACEAE.
- CONGO : ...
- LUCUMI : EGBÉLEGÚN, IGILEGÚN.
- YORUBÁ : ...
- ORISHAS : INLÉ.
- ODDUN : IWORI BOFUN, OSHE YEKUN.
- EL MONTE : PARA DESPOJOS. EM BANHOS CONTRA A INFLAMAÇÃO. É UMA DAS ERVAS RITUAIS DA SOCIEDADE SECRETA ABAKUÁ, NA QUAL RECEBE O NOME DE MENDIBÁ.

ATENÇÃO: ESTE LIVRO NÃO É PARA VENDA "$", OS LUCROS ESTÃO NOS NOSSOS ESTUDOS

- **ABROJO AMARILLO:**



- NOME CIENTÍFICO : **TRIBUTOS DSÜDES, TRIBULUS CISTIDES (EL MONTE).**
- NOME COMUM : ...
- FAMÍLIA : ZYGOPHYLLACEAE.
- CONGO : FUGWÉ.
- LUCUMI : BERÍ OGGÚN.
- YORUBÁ : ...
- ORISHAS : INLÉ, OGGÚN.
- ODDUN : ...
- EL MONTE : É TOMADO ATRAVÉS DE COLHERADAS, PARA EXPULSAR A PLACENTA.

- **ABROJO TERRESTRE:**

- NOME CIENTÍFICO : TRIBULUS MAXIMUS.
- NOME COMUM : ...
- FAMÍLIA : ...
- CONGO : NGÚNGO.
- LUCUMI : IGBÉLEGGÚN.
- YORUBÁ : EWÉ CHORO.
- ORISHAS : INLÉ, OGGÚN E TODOS OS SANTOS (ESSA EWÉ É DE OLUGÓ, PARA FAZER BRUXARIAS).
- ODDUN : ...
- EL MONTE : OS ÑÁÑIGOS LHE CHAMAM MENDIBÁ. PARA DESPOJOS E PARA FAZER MAL. É EWE DO OLÚGO, PARA FAZER BRUXARIAS.

COMO ENCHERAM O CAMINHO DE CRISTO DE ABROJOS, -EXPLICAR-NOS UM YERBERO- É MUITO BOM PARA O MAU.

ENTRETANTO, ALGUMAS MULHERES, DESGRAÇADAS PORQUE A NATUREZA, COM MUITA GENEROSIDADE, AS DOTOU DE UM BUÇO TÃO NEGRO E DENSO QUE MERECE O NOME DE BIGODE E AS EXPÕE À ADMIRAÇÃO NÃO SEMPRE DELICADA DAS PESSOAS, IGNORAM DE SEGURO QUE, APLICANDO A SEIVA DESTA PLANTA, IMPEDEM QUE AQUELE CONTINUE ESPESSANDO-SE E NÃO LHES CHEGUE A APONTAR A BARBA QUE PODERIA ACOMPANHÁ-LO. COM A PACIENTE E CONTÍNUA APLICAÇÃO DO SUCO DO ABROJO, ASSEGURA TAMBÉM CAPE, DEBILITAM-SE AS RAÍZES CAPILARES ATÉ LIVRÁ-AS DE SEUS INSÓLITOS BIGODES.

MUITOS CURANDEIROS, RECOMENDAM CONTRA A ASMA. É BOM PARA LAVAR OS OLHOS, E SERVE, EM CATAPLASMA, PARA MATURAR TUMORES ENTORPECIDOS, DESSES OCIOSOS QUE NÃO SE DÃO PRESSA EM ARREBENTAR.

ATENÇÃO: ESTE LIVRO NÃO É PARA VENDA "$", OS LUCROS ESTÃO NOS NOSSOS ESTUDOS

- **ACACIA:**





- NOME CIENTÍFICO : GLIRICIDIA SEPTUM (EL MONTE), MORINGA OLEIFERA.
- NOME COMUM : MORINGA, PARAÍSO BRANCO.
- FAMÍLIA : MORINGACEAE.
- CONGO : TOPIÁ.
- LUCUMI : SIDEÉ, BONI.
- ORISHAS : OBALUAYÉ, OBBATALÁ.
- ODDUN : IWORI BOFUN, OGUNDA TRUPON, IKA RETE, BABA OTURA MEYI.
- EL MONTE : O CONHECIMENTO DAS FOLHAS E RAIZ, PARA COMBATER O ENJÔO E O CANSAÇO.

- **ÁCANA:**




- NOME CIENTÍFICO : BASSIA ALBESCENS (EL MONTE), MANILKARA ALBESCENS
- NOME COMUM : NISPERO
- FAMÍLIA : SAPOTACEAE.
- CONGO : ANCANÁ, NTOLA.
- LUCUMI : IGGI YÁITA, TAIMÁN, TOBI, AGAYÚ IGBÓ.
- ORISHAS : OGGÚN E SHANGO.
- ODDUN : ???.
- EL MONTE : FORTE COMO O GUAYACÁN, PARA AS NGANGAS E RESGUARDOS. AS CRUZES QUE SÃO CONSTRUÍDAS COM ÁCANA APARTAM AS MÁS INFLUÊNCIAS E MALDIÇÕES E DESVIAM DE MAUS OLHADOS.

  OS QUE SÃO CLARIVIDENTES E SE ASSUSTAM DE NOITE, PORQUE VÊEM OS FANTASMAS, QUANDO LEVAM NO PESCOÇO UMA CRUZ DE ÁCANA, NÃO OS VÊEM, ESTA OS FAZ FUGIR.

  OS GRÃOS SE CURAM BANHANDO-OS COM AS FOLHAS, A CASCA E A RAIZ FERVIDA.

  É ANTÍBUBERO, QUER DIZER, CURA AS ENFERMIDADES DA PELE. DESINFETA AS FERIDAS, E A RESINA, REDUZIDA A PÓ E ASPIRADA, CONTÉM AS HEMORRAGIAS NASAIS. O COZIMENTO DE SUAS FOLHAS, TOMADO VÁRIAS VEZES AO DIA CONTÉM AS DIARRÉIAS.

ATENÇÃO: ESTE LIVRO NÃO É PARA VENDA "$", OS LUCROS ESTÃO NOS NOSSOS ESTUDOS

- **ACEBO DE LA TIERRA OU DA SIERRA:**







- NOME CIENTÍFICO : ILEX MONTANA, GRISEB
- NOME COMUM : ...
- FAMÍLIA : ASTERACEAE.
- CONGO : ABAYO.
- LUCUMI : SUCUI.
- YORUBÁ : ...
- ORISHAS : OBBATALÁ.
- ODDUN : ODDI YEKUN.
- EL MONTE : PARA BANHOS, LUSTRÁ-LA. AS FOLHAS E RAÍZES EM ÁGUA, SEM FERVER, SÃO UM BOM DEPURATIVO PARA O FÍGADO, E FACILITAM A DIGESTÃO. A CASCA, COZIDA COM FOLHAS SECAS E UMAS QUANTAS FRESCAS, BEM QUENTE, PARA SUAR A FEBRE.

- **ACEBOY:**

- NOME CIENTÍFICO : ...
- NOME COMUM : ...
- FAMÍLIA : ...
- CONGO : ...
- LUCUMI : ...
- YORUBÁ : ...
- ORISHAS : ...
- ODDUN : BABA IROSO MEYI.
- EL MONTE : ...

- **ACEITERO:**

- NOME CIENTÍFICO : ...
- NOME COMUM : ...
- FAMÍLIA : ...
- CONGO : NKI.
- LUCUMI : TÚQUIO, EPÁIRO, EBOÍM.
- YORUBÁ : ...
- ORISHAS : BABALÚ AYÉ, ELEGUÁ (ATRIBUÍDO POR ALGUNS OSAINHISTAS).
- ODDUN : ...
- EL MONTE : OS RAMOS E FOLHAS, AMASSADAS E PREPARADAS PARA FRICÇÕES COM ÁLCOOL, AGUARDENTE DE CANA OU VINHO AROMÁTICO, ALIVIAM AS DORES REUMÁTICAS; MELHORAM E ATÉ CURAM O REUMATISMO. PARA INTUMESCIMENTOS E DISTENSÕES MUSCULARES.

ATENÇÃO: ESTE LIVRO NÃO É PARA VENDA "$", OS LUCROS ESTÃO NOS NOSSOS ESTUDOS

- **ACEITUNILLO:**





- NOME CIENTÍFICO : BEILSCHMIEDIA PENDULA, HUFELANDIA PÉNDULA (EL MONTE)
- NOME COMUM : ???
- FAMÍLIA : LAURACEAE.
- CONGO : ANCAYO.
- LUCUMI : IGGIRORO.
- YORUBÁ : ...
- ORISHAS : ORUNMILA.
- ODDUN : ???.
- EL MONTE : AS FOLHAS EM COZIMENTOS, PARA LAVAR A CABEÇA, DEIXA O CABELO BRILHANTE E SEDOSO. COM A RAIZ É FEITO UM AMULETO AO QUAL DESTINA-SE AOS INTELECTUAIS IMPACIENTES POR ADQÜIRIR RENOME.

ATENÇÃO: ESTE LIVRO NÃO É PARA VENDA "$", OS LUCROS ESTÃO NOS NOSSOS ESTUDOS

- **ACELGA:**



- NOME CIENTÍFICO : BETA VULGARIS.
- NOME COMUM : ACELGA.
- FAMÍLIA : AMARANTHACEAE.
- CONGO : ...
- LUCUMI : ...
- YORUBÁ : ...
- ORISHAS : ???.
- ODDUN : OJUANI SHOBE, OSA LOFOBEYO, IRETE KUTAN.
- EL MONTE : ...

- **ACHICORIA:**

- NOME CIENTÍFICO : **LEPTILON PUSILLUM.**
- NOME COMUM : ???
- FAMÍLIA : ...
- CONGO : GUÉ.
- LUCUMI : AMUYÓ.
- YORUBÁ : ...
- ORISHAS : OBBATALÁ.
- ODDUN : ???.
- EL MONTE : SUAS FOLHAS E RAÍZES, EM ÁGUA COMUM, SER FERVER, PARA CURAR O ESTÔMAGO. SÃO EMPREGADOS TAMBÉM PARA: HIDROPISIA, HEMORRAGIAS E DESATES DE TRIPAS. É DIURÉTICO; OUTROS ERVEIROS ELOGIAM SUAS PROPRIEDADES LAXATIVAS.

- **ACHIOTE OU ACHIOLE:**

- NOME CIENTÍFICO : **SLOANEA CURATELLIFOLIA.**
- NOME COMUM : ...
- FAMÍLIA : ELAEOCARPACEAE.
- CONGO : GÚE.
- LUCUMI : BÁBÁ IYÉ, ANÚLLÓ, ACHIOLÉ.
- YORUBÁ : ...
- ORISHAS : OBBATALÁ.
- ODDUN : ???.
- EL MONTE : O SUCO DAS FOLHAS E DA RAIZ, BEBIDOS COM FREQÜÊNCIA, ACALMA A ASMA, ABRE A TRANCAÇÃO (TRANZAZÓN) DO PEITO.

- **ACHIVATA:**

- NOME CIENTÍFICO : ...
- NOME COMUM : ...
- FAMÍLIA : ...
- CONGO : ...
- LUCUMI : ...
- YORUBÁ : ...
- ORISHAS : ...
- ODDUN : OGBE TUA, IWORI KANA.
- EL MONTE : ...

ATENÇÃO: ESTE LIVRO NÃO É PARA VENDA "$", OS LUCROS ESTÃO NOS NOSSOS ESTUDOS

- **ACIDIANA, ARCEDIANA OU OCIDIANA.**


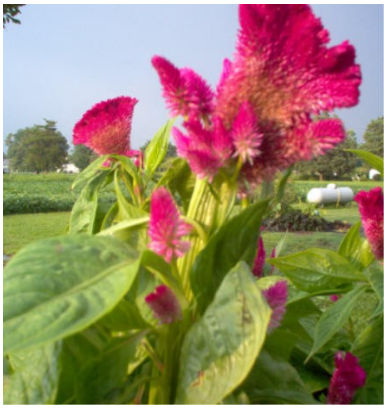



- NOME CIENTÍFICO : CELOSIA CRISTATA
- NOME COMUM : CELOSIA, CRISTA-DE-GALO
- FAMÍLIA : AMARANTHACEAE.
- CONGO : SIGUA.
- LUCUMI : BIOLE.
- YORUBÁ : ...
- ORISHAS : AGAYÚ, ORUNMILA.
- ODDUN : IKA FEFE.
- EL MONTE : PULVERIZADO, EMPREGA-SE NUM GRANDE AMULETO QUE FACILITA A PALAVRA E ESTIMULA O VALOR, QUANDO ESTE TENDE A DIMINUIR. UMAS GOTAS DO SUCO, DILUÍDO EM ÁGUA, ACALMA OS NERVOS; MAS CONVÉM SABER QUE, TOMADO COM EXAGERO, PODE RESULTAR TAMBÉM NUM EFICAZ VENENO.

- **ADRACANA:**

- NOME CIENTÍFICO : ...
- NOME COMUM : ...
- FAMÍLIA : ...
- CONGO : ...
- LUCUMI : ...
- YORUBÁ : ...
- ORISHAS : ...
- ODDUN : IROSO JUANI.
- EL MONTE : ...

ATENÇÃO: ESTE LIVRO NÃO É PARA VENDA "$", OS LUCROS ESTÃO NOS NOSSOS ESTUDOS

- **AGALLA DE LA COSTA:**




- NOME CIENTÍFICO : **RANDIA ACULEATA.**
- NOME COMUM : ???
- FAMÍLIA : RUBIACEAE.
- CONGO : **CLÉ-KUKUMENGA.**
- LUCUMI : **BIEN.**
- YORUBÁ : ...
- ORISHAS : ELEGUÁ.
- ODDUN : ???.
- EL MONTE : É UM GRANDE PURIFICADOR DO SANGUE, EM INFUSÕES PREPARADAS COM SUAS FOLHAS E SUA RAIZ. SUAS SEMENTES SÃO EMPREGADAS EM LAVADOS VAGINAIS PARA CONTER HEMORRAGIAS E NO TRATAMENTO DA LEUCORREA.

- **AGAPANTO:**



- NOME CIENTÍFICO : AGAPANTHUS AFRICANUS.
- NOME COMUM : AGAPANTO.
- FAMÍLIA : AGAPANTHACEAE.
- CONGO : **NFEI.**
- LUCUMI : **EBBLÉ OU WÉBBLE.**
- YORUBÁ : ...
- ORISHAS : OBBATALÁ.
- ODDUN : ???.
- EL MONTE : A SEIVA É MUITO BOA, EM CURATIVOS, PARA OS TUMORES QUE SE FORMEM NA CABEÇA. PARA BANHOS, FERVIDOS OU SEM FERVER.

- **AGRACEJO OU AGACEJO.**



- NOME CIENTÍFICO : **GOSSYPIOSPERMUN ERIOPHORUS.**
- NOME COMUM : ???
- FAMÍLIA : ...
- CONGO : **DOÚKI.**
- LUCUMI : **YÁN.**
- YORUBÁ : ...
- ORISHAS : OBBATALÁ.
- ODDUN : OSA WORIWO.
- EL MONTE : UTILIZA-SE NO OMIERO DE ASSENTO. NA REGLA DE MAYOMBE, EMPREGA-SE PARA FAZER MAL OU O BEM. TRABALHA MUITO, FEITO PÓ E LIGADO COM YAYA E SANGUE DE DONZELA. ALGUNS OBJETOS DO MAYOMBE SÃO MONTADOS COM O AGRACEJO. COMBATE A HIDROPISIA, EM COZIMENTO, COM ÁGUA COMUM. PARA O PALUDISMO. É MUITO ESTOMACAL. A RAIZ, PARA A GONORRÉIA.

ATENÇÃO: ESTE LIVRO NÃO É PARA VENDA "$", OS LUCROS ESTÃO NOS NOSSOS ESTUDOS

- **AGUACATE BLANCO:**





- NOME CIENTÍFICO : DENDROCEREUS NUDIFLORUS
- NOME COMUM : CIMARRON, CACTOS.
- FAMÍLIA : CACTACEAE.
- CONGO : ...
- LUCUMI : ...
- YORUBÁ : ...
- ORISHAS : SHANGO.
- ODDUN : ???.
- EL MONTE : ...

- **AGUACATE MORADO:**



- NOME CIENTÍFICO : PERSEA AMERICANA.
- NOME COMUM : ABACATE
- FAMÍLIA : LAURACEAE.
- CONGO : AKÚN, NFLÚ..
- LUCUMI : ITOBI, ODOFRÉ, BIMA, ACATARA.
- YORUBÁ : ...
- ORISHAS : ELEGUÁ, OGGÚN, ORISHA OKO, SHANGO, YEMAYÁ.
- ODDUN : OFUN FUNI (JUANI).
- EL MONTE : O FRUTO ARROXEADO DO ABACATE, PERTENCE À OYÁ. ASSIM, EM MATANÇAS, TEM POR COSTUME ASSENTAR A IYAWÓ DE OYÁ SOB UM ABACATE ARROXEADO.

  COZIMENTO DO BROTO: PARA EXPULSAR OS GASES QUE PRODUZ SEU FRUTO E PARA A TOSSE. O DO ABACATE ARROXEADO, PARA PROVOCAR O MENSTRUO. É ABORTIVO. EM LAVADOS VAGINAIS, PARA COMBATER AS "FLORES BRANCAS".

  A SEMENTE, MOÍDA E FERVIDA, SERVE PARA APAGAR AS RUGAS DA CARA; EM DECOCCIÓN, PARA OS DENTES FROUXOS; E PARA COMBATER OS PERCEVEJOS (CHINCHES), LAVA-SE O MÓVEL OU BASTIDOR INVADIDO POR ESTE INSETO, TÃO PROLÍFICO COMO GULOSO DE SANGUE HUMANO.

ATENÇÃO: ESTE LIVRO NÃO É PARA VENDA "$", OS LUCROS ESTÃO NOS NOSSOS ESTUDOS

- **AGUEDITA:**





- NOME CIENTÍFICO : PICRAMNIA PENTANDRA.
- NOME COMUM : ...
- FAMÍLIA : SIMAROUBACEAE.
- CONGO : ...
- LUCUMI : AIYÁ.
- YORUBÁ : ...
- ORISHAS : TODOS OS SANTOS.
- ODDUN : OSHE OMOLU, BABA OFUN MEYI.
- EL MONTE : É O WAKIBÁNGA DA REGRA DE MAYOMBE: BULÓN KANE, CABANGA, BEMBÉRIKO. MUITO MÁGICO, VAI DENTRO DO NKISO. "PALO DE MUITO RESPEITO". TAMBÉM O CHAMAM "PALO ROMPEHUESO", PORQUE QUANDO "MONTA", DERRUBA E AGITA O MÉDIUM COM TAL ÍMPETO, QUE PODERIA LHE ROMPER OS OSSOS.

  ENTRE SUAS MUITAS VIRTUDES, UMA DELAS CONSISTE EM AFASTAR A ENFERMIDADE. COM A RAIZ, BARÓ CURA AS FEBRES MAIS REBELDES E TODAS AS ENFERMIDADES SECRETAS DO HOMEM.

- **AGUINALDO BLANCO:**





- NOME CIENTÍFICO : RIVEA CORYMBOSA.
- NOME COMUM : VIDEIRA GLORIOSA DA MANHÃ, EWÉ ONIYOKO (YORUBA).
- FAMÍLIA : CONVOLVULACEAE.
- CONGO : **TÚANSO.**
- LUCUMI : EWE BERE, FÚN EWE NILE.
- YORUBÁ : ...
- ORISHAS : OBBATALÁ, OSHOSI.
- ODDUN : OGBE TUA, IROSO SHE.
- EL MONTE : PARA DESPOJAR AS MÁ INFUÊNCIAS, BANHOS LUSTRAIS, BALDEIOS PURIFICADORES NA CASA.

O COZIMENTO DAS FLORES, PARA CONTER AS PALPITAÇÕES DO CORAÇÃO. COM AS FLORES, AS FOLHAS E AS RAÍZES, O CURANDEIRO PREPARA UM XAROPE NUTRITIVO, MUITO BENEFICIENTE PARA OS MENINOS. A RAÍZ FERVIDA, EM LAVADOS VAGINAIS, CURA A LEUCORREA. O COZIMENTO DO TALO, FOLHAS E RAÍZES, ATIVA OS PARTOS DEMORADOS. AS FOLHAS FRESCAS, CUIDANDO DE RENOVÁ-LAS, SÃO APLICADAS SOB OS CHAGAS PARA CURÁ-LOS.

ATENÇÃO: ESTE LIVRO NÃO É PARA VENDA "$", OS LUCROS ESTÃO NOS NOSSOS ESTUDOS

- **AGUINALDO MORADO:**





- NOME CIENTÍFICO : IPOMOEA CRASSICAULIS.
- NOME COMUM : VIDEIRA GLORIOSA DA MANHÃ, FLOR AZUL DO ALVORECER.
- FAMÍLIA : CONVOLVULACEAE.
- CONGO : NBECUMBO.
- LUCUMI : EWÉ BEBERI, KOGGIKÁN.
- YORUBÁ : EWÉ OBAYOKO.
- ORISHAS : OGGÚN, ORUNMILA, YEWÁ.
- ODDUN : OGBE TUA.
- EL MONTE : COM O FAVOR DE IFÁ, AS FLORES, FERVIDAS COM AS RAMAS E AS RAÍZES, CALMAM A TOSFERINA. ALGUNS A INCLUEM ENTRE O EWÉ DO OMIERO.

- **AILA.**

- NOME CIENTÍFICO : ...
- NOME COMUM : ...
- FAMÍLIA : ...
- CONGO : ...
- LUCUMI : ...
- YORUBÁ : ...
- ORISHAS : ...
- ODDUN : OGUNDA BIODE, IRETE BATUTO.
- ORIGEM : ...

- **AJÍ AGUJETA (UMA VARIEDADE DE AJÍ GUAGUAO):**



- NOME CIENTÍFICO : CAPSICUM FRUTESCENS.
- NOME COMUM : PIMENTA MALAGUETA.
- FAMÍLIA : SOLANACEAE.
- CONGO : DÚNGUA.
- LUCUMI : TAULI, ATÁ.
- YORUBÁ : ...
- ORISHAS : OSAIN.
- ODDUN : IROSO BATUTO.
- EL MONTE : O SUMO DA RAÍZ E DAS FOLHAS, PURIFICAM O RINS, "TOMA-SE EM COLHERADAS", DISOLVIDO NA SOPA OU QUALQUER OUTRO ALIMENTO, DURANTE AS COMIDAS. SE AO SUCO DAS FOLHAS E RAIZ SE ADICIONA O DO FRUTO, OBTÉM-SE UM REVIGORANTE DAS MALHAS TESTICULARES.

- **AJÍ CHILE OU CHILENO:**



- NOME CIENTÍFICO : **CAPSICUM ANNUUM, LÍAN.**
- NOME COMUM : MAIS UMA VARIEDADE DO PIMENTÃO
- FAMÍLIA : SOLANACEAE.
- CONGO : KUÁLAU, INKAKO O KINDÚNGO.
- LUCUMI : CAYÚEDDÍN, TWAULI, ATÁ.
- YORUBÁ : ...
- ORISHAS : ELEGUÁ, OGGÚN E OSAIN (SÃO ATRIBUÍDOS POR ALGUNS SANTEIROS A ESSES DOIS ÚLTIMOS ORISHAS, SENDO QUE A OSAIN, LHE SÃO PERTENCIDAS TODAS AS FOLHAS E O MESMO TAMBÉM TRABALHA COM TODAS).
- ODDUN : ...
- EL MONTE : A SEIVA DA RAIZ DAS FOLHAS E DO FRUTO COMBATE O TIFO EM SEUS COMEÇOS.

- **AJÍ DE CHINA:**



- NOME CIENTÍFICO : SOLANUM HAVANENSIS.
- NOME COMUM : ???
- FAMÍLIA : SOLANACEAE.
- CONGO : DOMBÉ, NKAFO KIBULO.
- LUCUMI : ATÁ, GUÁRU, ATÁ FÍNLANDI.
- ORISHAS : ELEGUÁ, OGGÚN E OSAIN.
- ODDUN : ???.
- EL MONTE : A SEIVA DA FRUTA É EXCELENTE PARA ACLARAR A VISTA. UMA SÓ GOTA EM CADA OLHO, DUAS VEZES NA SEMANA, SERÁ SUFICIENTE. O SUCO DA RAIZ E DAS FOLHAS COMBATE A LOMBRIGA SOLITÁRIA.

ATENÇÃO: ESTE LIVRO NÃO É PARA VENDA "$", OS LUCROS ESTÃO NOS NOSSOS ESTUDOS

- **AJÍ DULCE:**





- NOME CIENTÍFICO : CAPSICUM FRUTESCENS.
- NOME COMUM : PIMENTA MALAGUETA
- FAMÍLIA : SOLANACEAE.
- CONGO : MÓWNGO, INKAKDO MÚNGUA.
- LUCUMI : GUÁRO, ATÁ YÉYÉ.
- ORISHAS : YEMAYÁ.
- ODDUN : ???.
- EL MONTE : FORTIFICA OS OSSOS. É EMPREGADO EM ALGUNS SOFRITOS DA COMIDA PARA OS SANTOS. É BOM MASTIGÁ-LO QUANDO DOEM AS DEMOLA (MUELAS). EM COZIMENTO: PARA GARGAREJO, QUANDO HÁ ANGINA OU SE SENTE MOLÉSTIA NA GARGANTA.

- **AJÍ GUAGUA OU GUAGAO:**





- NOME CIENTÍFICO : CAPSICUM FRUTESCENS L.
- NOME COMUM : PIMENTÃO
- FAMÍLIA : SOLANACEAE.
- CONGO : YÚMBE, INKAKO KÍNDUNGO.
- LUCUMI : ATÁ, GUA-GUAO.
- YORUBÁ : ...
- ORISHAS : ELEGUÁ, OGGÚN, OSAIN.
- ODDUN : IROSO TRUPON, OKANA YEKU.
- EL MONTE : "ALIMENTO RESTAURADOR DAS NGANGAS". A CHAMBA (SORTE), O AGUARDENTE QUE PAIS E MORDOMOS ESPURAM SOB AS PANELAS, CALDEIRAS, E AMULETOS DE MAYOMBE, E QUE SE VERTE SOB O CANGOTE DO GALO OU ANIMAL SACRIFICADO, QUANDO ESTE SANGROU SOB A NGANGA, CARGA-SE DE PIMENTÃO GUAGUAO PARA QUE SEJA MAIS POTENTE. A ASPERSÃO DA CHAMBA (SORTE) SEMPRE PROVOCA NOS CONCORRENTES AO "JOGO", UMA VERDADEIRA EXPLOSÃO DE ESPIRROS.

  ESTE PIMENTÃO, REDUZIDO A PÓ, É UM DOS ELEMENTOS IMPORTANTES EM QUALQUER BRUXARIA DAS FORTES E NEFASTAS. O SUCO, EM ATOMIZAÇÕES, É USADO PARA A ROUQUIDÃO.

  PARA PROVOCAR O ABORTO: "TRÊS RAÍZES DE PIMENTÃO GUAGUAO SÃO DEIXADAS NUM JARRO COM CINCO TAÇAS DE ÁGUA QUE FIQUEM REDUZIDAS A TRÊS. MAS SE A MULHER ESTÁ GRÁVIDA DE SEIS MESES, DEVEM FERVER-SE SETE RAÍZES NA MESMA PROPORÇÃO DE ÁGUA. TRÊS DIAS DEPOIS DE BEBER ESTE COZIMENTO, LHE DÁ AÇAFRÃO COZIDO COM UM BOM VINHO DE XEREZ SECO, E FORA.

  COM O PIMENTÃO GUAGUAO AMADURECIDO, INGERIDO COMO PÍLULAS, COMBATEM-SE AS HEMORRÍDAS. EM FRICÇÕES: CONTRA O REUMATISMO. PARA A FEBRE CATARRAL: BEM PICADINHO SE MESCLA A UM COZIMENTO DE LARANJA MUITO QUENTE.

ATENÇÃO: ESTE LIVRO NÃO É PARA VENDA "$", OS LUCROS ESTÃO NOS NOSSOS ESTUDOS

- **AJÍ PICANTE:**






- NOME CIENTÍFICO : CAPSICUM PUBESCENS.
- NOME COMUM : PIMENTA WIKI.
- FAMÍLIA : SOLANACEAE.
- CONGO : ...
- LUCUMI : ...
- YORUBÁ : ...
- ORISHAS : ...
- ODDUN : OKANA GIO.
- EL MONTE : ...

ATENÇÃO: ESTE LIVRO NÃO É PARA VENDA "$", OS LUCROS ESTÃO NOS NOSSOS ESTUDOS

- **AJO:**

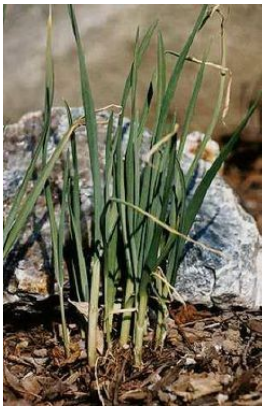



- NOME CIENTÍFICO : ALLIUM SATIVUM, LIN.
- NOME COMUM : ...
- FAMÍLIA : ALLIACEAE.
- CONGO : KUALANGO DIANPUTO, NIASA KUMPIRICUNANSIETO FIALÓNGÓNDO, NDÚNDO, DÚNDÚNGÓNFIALA.
- LUCUMI : JOKOJO EWÉCO.
- YORUBÁ : ...
- ORISHAS : TODOS OS SANTOS.
- ODDUN : OJUANI FOLOKANA (RESTOS DE ALHO).
- EL MONTE : NÃO É EMPREGADO PARA AMADURECER, TEMPERAR, AS COMIDAS DOS SANTOS LUCUMÍS.

CONTRA O MAU OLHO, LEVÁ-LO NA CABEÇA, ENTRE O CABELO, ATRAVESSADO POR UM GANCHO. OS CANÁRIOS NOS ENSINARAM QUE A RÉSTIA DE ALHO TEM VIRTUDE PARA ACABAR COM TODO O MAU. POR ISSO PURIFICA MELHOR O INTERIOR DAS CASAS ACRESCENTANDO UM DENTE DE ALHO AO SAHUMERIO DE INCENSO, MIRRA, BENJUÍ, LOURO E AÇÚCAR ESCURA; PARA QUE NÃO FALTE O DINHEIRO, A CASCA DE ALHO É DEIXADA NO FOGO DAS COZINHAS.

É O SUSTENTO DAS NGANGAS E PRENDAS FORTES. LHES DÁ FORÇA. MAS HÁ PRENDAS ÀS QUAIS O ALHO OS MATA. SÃO DÉBEIS E NÃO RESISTEM. O ALHO DOMESTICA AS MAJÁS GUARDIÕES DO NGANGA. EM TRINDADE, AS BRUXAS COLOCAVAM ALHO DEBAIXO DO BRAÇO PARA VOAR. IAM ÀS MONTANHAS, ONDE SE REUNIAM E TINHAM SEUS BEMBÉS, E VOAVAM PELOS ARES TOCANDO UM TAMBORZINHO.

O ALHO É CURA-TUDO. SABEMOS QUE MOÍDO E APLICADO EM FRICÇÕES, É O ANTÍDOTO USUAL CONTRA AS PICADAS DE ESCORPIÕES, ARANHAS E VESPAS. DÊ FAZ AS PEDRAS DA BEXIGA: MELHORA O REUMATISMO, A GOTA, A SÍFILIS; DESINFETA O PULMÃO DO TUBERCULOSO E ALIVIA O LUMBAGO. CURA O MAL DE MÃE, O PADREJÓN E A INDIGESTÃO, A SARNA, A TINJA E O SUCO; ABRANDA OS CALOS EMPERRADOS. PRETENDE-SE QUE É BOM PARA EMAGRECER.

ATENÇÃO: ESTE LIVRO NÃO É PARA VENDA "$", OS LUCROS ESTÃO NOS NOSSOS ESTUDOS

O MAL DE MÃE: É UMA BOLA QUE SE FORMA E CORRE PELO ESTÔMAGO. QUE SE METER DEBAIXO DA ARCA -DAS COSTELAS-, PODE MATAR. ESSA BOLA É CRIADA PELOS DESGOSTOS, PRINCIPALMENTE, O MAL COMER. SE NÃO FOR DE PENA, VEM DE INAPETÊNCIA, MAS O ALHO A CURA. TRATA-SE O PACIENTE EM JEJUM, LHE FAZENDO MASSAGENS NO VENTRE COM AZEITE DE COMER. A MÃO DEVE ESCORREGAR BRANDAMENTE E SEMPRE EM DIREÇÃO AO UMBIGO. ENQUANTO ISSO, SÃO COLOCADOS DOIS ALHOS NAS FOSSAS NASAIS DO DOENTE. TERMINADO A MASSAGEM, LHE DÃO A TRAGAR TRÊS ALHOS ASSADOS, E IMEDIATAMENTE UMA COLHERADA GRANDE DE AGUARDENTE DE ILHA (ISLA), OUTRA DE ÁGUA DA VIDA DAS MULHERES, E, POR ÚLTIMO, UMA DE ÁGUA DE FLOR-DE-LARANJA (AZAHAR). AOS DOIS OU TRÊS MINUTOS, UM COZIMENTO DE ARRUDA OU MANJERONA. COMO ÚNICO ALIMENTO, TOMARÁ, DURANTE OS TRÊS DIAS QUE DURA O TRATAMENTO, UMA SOPA DE ALHO SOBRECARREGADA DE AZEITE. AO FINALIZAR A CURA, ANTES DE ADMINISTRAR O COZIMENTO, FICA SOB O UMBIGO UM EMPLASTRO DE GALVÁN MACHO.

O TRATAMENTO DO MAL DE MÃE, QUE SÓ IMCUMBE AS SANTEIRAS, É ACOMPANHADO DE UMA REZA DESCONHECIDA.

A INDIGESTÃO: É UMA COMIDA QUE FICA NO ESTÔMAGO E QUE ESTÁ FAZENDO MAL: DÁ DOR E AS VEZES FEBRE. MASSAGENS, COMO NO MAL DE MÃE, MAS PONDO UM POUCO DE SAL NO AZEITE. COMEÇA-SE PELO VENTRE, VOLTA-SE DE COSTAS AO PACIENTE, GERALMENTE UM MENINO, QUE SÃO O QUE MAIS SE EMPACHAM, E SE ESFREGA A COLUNA VERTEBRAL, DESCENDENDO DA NUCA À CINTURA. SE COMEÇA A ATIRAR COM FORÇA DA PELE QUE COBRE AS VÉRTEBRAS, ATÉ QUE SE OUÇA UM ESTALO QUE CHAMAVAM AS CANARIAS OPILADO, E QUE INDICA QUE SE TIROU A INDIGESTÃO. ESTA OPERAÇÃO SERÁ FEITA EM JEJUM, ÀS TRÊS MANHÃS SEGUIDAS.

ACOMPANHAM AOS PUXÕES: UM COZIMENTO DE RAIZ DE ALHO, TECIDO DE CEBOLA BRANCA, CASCA DE OVO, A MEMBRANA DE UMA MOELA DE GALINHA, COMINHO E TRÊS BROTOS DE ANÓN. DURANTE ESTES DIAS SE TOMARÁ ALIMENTO LIGEIRO. LARANJADA, CALDO, ÁGUA DE AÇÚCAR QUENTE. AO TERCEIRO E ÚLTIMO DIA, UM PURGANTE FORTE DO PALMACRISTI OU MAGNÉSIO DE ERBA.

UM DENTE DE ALHO TRITURADO COM A NKANDA -FOLHAS- DO ARBUSTO YERBA DE AURA, EM COZIMENTO, CURA O PADREJÓN (SOBRE O PADREJÓN, VEJA-SE: LIC. FRANCISCO BARRERA E DOMINGO, REFLEXIONES HISTORICOFÍSICO NATURALES MEDI-COQUIRÚRGICAS, ED. C.C.HAVANA).

PARA AS LOMBRIGAS: CORTAM-SE TRÊS DENTES DE ALHO GRANDES E SE FERVEM NA MEDIDA DE TRÊS TAÇAS DE LEITE DE VACA. DEIXAM-SE CONSUMIR ATÉ REDUZIR-SE À MEDIDA DE UMA TAÇA E MEIA, E LHE DÁ A BEBER, MORNA, AO MENINO QUE TENHA LOMBRIGAS, PARA QUE AS EXPULSE.

UM RESGUARDO MUITO RECOMENDÁVEL E CONHECIDO: NUMA BOLSINHA DE TECIDO BRANCO, GUARDA-SE UMA CABEÇA DE ALHO COM YERBABUENA E SALSINHA (PEREJIL). ANTES DE USAR, É MISTER (MENESTER) LEVÁ-LO A SETE IGREJAS E UMEDECÊ-LO NA PIA DE ÁGUA BENTA DE CADA UM DESTES TEMPLOS. NO MOMENTO DE MOLHAR A BOLSINHA, SERÁ DITO: "LIVRA-ME DE MEU INIMIGO, DE QUANTOS ME QUEREM FAZER MAL, E ME DÊ SAÚDE E SORTE".

- **AJONJOLI:**





- NOME CIENTÍFICO : **SESAMUM INDICUM.**
- NOME COMUM : AJONJOLÍ.
- FAMÍLIA : PEDALIACEAE.
- CONGO : NDEBA, GUANILLILA, GUÁNGUILA, KOLELÉ BATAMA PIMPI.
- LUCUMI : AMATI.
- YORUBÁ : ...
- ORISHAS : BABALUAYÉ.
- ODDUN : OYEKUN DI, IROSO FUN, BABA OKANA MEYI, IRETE WAN WAN.
- EL MONTE : É TABU NAS CASAS DESTE ORISHA (BABALÚ AYÉ, SAN LAZARO). SE UM FILHO DE SÃO LÁZARO COME AJONJOLÍ, ADOECE; INCLUSIVE PODERIA MORRER. NÃO PODEM NEM OLHÁ-LO.

  É CERTO QUE LHES ESTÁ CATEGORICAMENTE PROIBIDO COMER IRU -GRÃOS-. O FEIJÃO (FRIJOL), A LENTILHA, O GANDUL, ETC...; SOBRE TUDO AS LENTILHAS, QUE SÃO OS MESMOS GRÃOS DO LEPROSO (ORISSA ADÉTE). TÃO POUCO, PODEM COMÊ-LOS, OS IWOROS, FILHOS DE OBBATALÁ, NEM O NGANGULERO. NÃO LIGA NATURALMENTE COM A NGANGA. SÓ O COMEM, SEM PERIGO, OS SANTOS.

  SE O AJONJOLÍ SE ESPARRAMA, PROVOCA UMA EPIDEMIA.

  AFASTA O MAU LIGADO COM CASCA DE COROJO, AZOUGUE E PIMENTA DE GUÍNEA. E TRAZ TAMBÉM O MAU... "BABALÚ AYÉ BILONGA COM AJONJOLÍ".

  AS SEMENTES, EM COZIMENTO, PARA ALIVIAR OS ASMÁTICOS, TÃO LOGO SE DECLARA O ATAQUE. FORTALECE O CORAÇÃO.

  A SEMENTE, FEITA PÓ E BEBIDA COM CAFÉ, É AFRODISÍACA.

O TOMAM TAMBÉM AS MULHERES, QUANDO CRIAM SEUS FILHOS PARA TER LEITE.

ATENÇÃO: ESTE LIVRO NÃO É PARA VENDA "$", OS LUCROS ESTÃO NOS NOSSOS ESTUDOS

- **AKOKO:**







- NOME CIENTÍFICO : NEWBOULDIA LAEVIS
- NOME COMUM : AKOKO, FOLHA DE AKOKO.
- FAMÍLIA : BIGNONIÁCEAS
- CONGO : ...
- LUCUMI : ...
- YORUBÁ : EWÉ AKOKO.
- ORISHAS : TODOS OS ORISHAS.
- ODDUN : ...
- EL MONTE : ...

- **ALACRANA:**

- NOME CIENTÍFICO : ...
- NOME COMUM : ...
- CONGO : ...
- LUCUMI : ...
- YORUBÁ : ...
- FAMÍLIA : ...
- ORISHAS : ...
- ODDUN : IRETE YEKU.
- EL MONTE : ...

- **ALAMBRILLA:**

- NOME CIENTÍFICO : ...
- NOME COMUM : ...
- CONGO : ...
- LUCUMI : ...
- YORUBÁ : ...
- FAMÍLIA : ...
- ORISHAS : INLE, OSHÚN, YEMAYÁ.
- ODDUN : ...
- EL MONTE : PROCURÁ-LA NOS POÇOS. NÃO VAI AO OMIERO.

ATENÇÃO: ESTE LIVRO NÃO É PARA VENDA "$", OS LUCROS ESTÃO NOS NOSSOS ESTUDOS

- **ÁLAMO:**







- NOME CIENTÍFICO : FICUS RELIGIOSA.
- NOME COMUM : ALAMO (BRASIL).
- CONGO : MÁNLOFO.
- LUCUMI : OFÁ, ABAILA, IGGOLÉ IKIYÉNYO.
- YORUBÁ : EWE MOKOGUN E EWÉ ODÁN.
- FAMÍLIA : MORACEAE.
- ORISHAS : AÑA, OBBATALÁ, OGGÚN, SHANGO.
- ODDUN : OYEKUN BIROSO, OYEKUN RIKUSA, IWORI BOKA, BABA ODDI MEYI, ODDI OGGUNDA, ODDI KA, ODDI TAURO, IROSO SÁ, OSA ROSO, IKA SÁ, OSHE MASA, OFUN KANA.
- EL MONTE : UMA DAS ÁRVORES PRINCIPAIS CONSAGRADAS À ESTE ORISHA; DO OMIERO DE ASSENTO E DO OMIERO COM QUE SACRAMENTAM E LAVAM SEUS ATRIBUTOS. QUANDO SHANGÓ ESTÁ ZANGADO, LHE APAZIGUA COM AS FOLHAS DO ÁLAMO, ACRESCENTANDO ROMPEZARAGÜEY E CULANTRILLO.

  A PRIMEIRA VEZ QUE TOCARAM OS TAMBORES PARA ESTE SANTO, FOI À SOMBRA DO ÁLAMO. É O MANTO DE SHANGÓ. A BATEÍTA DE CEDRO PINTADA DE VERMELHO E BRANCO EM QUE GUARDA SUA PEDRA, COBRE-SE COM FOLHAS DE ÁLAMO, E COM ELAS SÃO ADORNADOS OS ALTARES E O TRONO DE SEUS ESCOLHIDOS.

SHANGÓ GOSTA DE COMER NO ÁLAMO, E ALI LHE SÃO LEVADAS AS OFERENDAS HABITUAIS, ATADAS COM CINTAS VERMELHAS.

AO CARNEIRO QUE SEMPRE LHE IMOLA, LHE SÃO OFERECIDOS FOLHAS DE ÁLAMO ANTES DE CONDUZÉ-LO À HABITAÇÃO ONDE SERÁ SACRIFICADO, SIMBOLICAMENTE, PELO MESMO OGGÚN, FRENTE AO OTÁN, HABITÁCULO DO ORISHA. SE O ANIMAL MENSAGEIRO, JÁ PREPARADO PELOS SANTEIROS PARA O SACRIFÍCIO, AS COME, É SINAL DE QUE O DEUS O ACEITA COM MUITO AGRADO. DO CONTRÁRIO, O CARNEIRO NÃO SERÁ DEGOLADO.

PARA DESENCARDIR SEUS FILHOS E PROTEGIDOS, SHANGÓ LHES ORDENA BANHAR-SE COM UMA DECOCÇÃO (DECOCCIÓN SF. **1** COCÇÃO EM ÁGUA DE ALGUMA SUBSTÂNCIA VEGETAL OU ANIMAL. **SEM** COCÇÃO. **1** COCÇÃO EM ÁGUA DE ALGUMA SUBSTÂNCIA VEGETAL OU ANIMAL. **SEM** COCÇÃO; **2** PRODUTO LÍQUIDO QUE SE OBTÉM DESTE PROCESSO: OS GREGOS BEBIAM UMA DECOCCIÓN DE CÂNHAMO COM VINHO E MIRRA. **2** PRODUTO LÍQUIDO MODAL SE OBTÉM DESTE PROCESSO: OS GREGOS BEBIAM UMA DECOCCIÓN DE CÂNHAMO E COM VINHO MIRRA.) DAS FOLHAS.

OS BANHOS COM A SALVIA DO ÁLAMO ELIMINAM TODA MÁ INFLUÊNCIA DO CORPO. O ÁLAMO RECOLHE TODO O MAU E O LEVA. PARA DISSOLVER A PIOR BRUXARIA E AFASTAR MAUS ESPÍRITOS DA CASA, USÁ-LO EM LAVAGENS. EMPREGA-SE MUITO, TAMBÉM, EM PÓS, SECO E PENEIRADO; LIGADO AO PLÁTANO, E DEPOIS DE ROGADO, PARA FAZER BEM OU MAU.

PARA DESTRUIR RADICALMENTE UM BILONGO, MESCLAR AS FOLHAS DE ÁLAMO COM SALVADERA, YERBABUENA E PRODIGIOSA, ABRECAMINO E UMA PEDRA DE CÂNFORA. HÁ QUEM ACRESCENTE A ISTO UMA COLHERADA DE AMÔNIA, PESCADO E JUTÍA DEFUMADOS.

OS MAYOMBEROS NÃO UTILIZAM O ÁLAMO.

COM ÁLAMO, SHANGÓ FECHOU À ORUNMILA O ATALHO QUE CONDUZIA A SUA CASA. OS ALEYOS NÃO ENCONTRAVAM O CAMINHO, OCULTO PELOS ÁLAMOS E ORUNMILA NÃO FAZIA NADA. TINHA-LHE DEVOTADO UM CARNEIRO À SHANGÓ, MAS NÃO ACABAVA DE DAR-LHE, A APESTEVÍ LHE RECORDOU A DÍVIDA. ORUNMILA CUMPRIU, DESAPARECERAM AS BARREIRAS DO ÁLAMO, E OS ALEYOS VOLTARAM A CASA DO ADIVINHO.

UTILIZA-SE PARA BANHOS MEDICINAIS REVIGORANTES, PARA REDUZIR AS INFLAMAÇÕES DAS PERNAS E CURAR O APODRECIDO. EM COZIMENTO, PARA FORTALECER OS NERVOS. COM A SEMENTE É FEITA UMA PREPARAÇÃO LÍQUIDA E NÃO MUITO GORDURENTA, QUE FAVORECE O CRESCIMENTO DO CABELO, AO MESMO TEMPO QUE O ENEGRECE.

EMPREGA-SE CONTRA A ALBUMINA NAS MULHERES GRÁVIDAS. NESTE CASO DEVE BEBER-SE ABUNDANTEMENTE. AS PARTEIRAS A ADMINISTRAM EM LAVADOS VAGINAIS. O HIGUITO OU ORÍ, FEITO PASTA, APLICA-SE PARA REDUZIR AS HEMORRÓIDAS.

- **ALANCRILLO OU ALACRANCILLO:**





- NOME CIENTÍFICO : HELIOTROPIUM INDICUM.
- NOME COMUM : MARMELINHO, BORRAGEM-BRAVA (BRASIL).
- CONGO : BIWOTO.
- LUCUMI : AGUÉYÍ.
- YORUBÁ : EWE MOKOGUN.
- FAMÍLIA : BORAGINACEAE.
- ORISHAS : AÑA, ELEGUÁ, OBBATALÁ, OGGÚN, OKE, OSHOSI, OSHÚN, OSUN.
- ODDUN : OJUANI BIRETE, BABA OKANA MEYI, OGUNDA SHE, IKA ROSO, OTURA POMPEU.
- EL MONTE : BANHOS. EM COZIMENTO, A TOMAR POR ÁGUA COMUM, PARA ACALMAR TODA IRRITAÇÃO INTERNA E DÁ PELE. A RAIZ, COM OS RAMOS E FOLHAS, PARA REDUZIR AS HEMORROIDAS.

ATENÇÃO: ESTE LIVRO NÃO É PARA VENDA "$", OS LUCROS ESTÃO NOS NOSSOS ESTUDOS

- **ALBAHACA:**





- NOME CIENTÍFICO : OCIMUM BASILICUM
- NOME COMUM : ALFAVACA
- CONGO : MECHUSO.
- LUCUMI : ORORÓ.
- YORUBÁ : EWÉ AKIOYÓ.
- FAMÍLIA : LAMIACEAE.
- ORISHAS : AÑA, OSHÚN, YEMAYÁ, TODOS OS SANTOS.
- ODDUN : OTURA TIKU, OFUN GANDO (IWORI).
- EL MONTE : PARA BANHOS. PARA BOA SORTE. PARA BENZER E DESPOJAR DE MÁS INFLUÊNCIAS. CONTRA O MAL OLHADO. QUEIMADA COM INCENSO, AFASTA OS ESPÍRITOS MAUS. EMPREGA-SE, AMASSADA, EM EMPLASTROS PARA AS INFLAMAÇÕES, E EM COZIMENTOS, PARA O ESTÔMAGO.

  DIZEM QUE UMA INFUSÃO DE SUAS FOLHAS E FLORES ACALMA AS DORES DE CABEÇA. PARA CURAR UMA DOENÇA QUE SE SUSPEITA PRODUZIDA PELO MAL DE OLHO, TOMAM TRÊS GALHOS DE ALBAHACA, UM COPO DE ÁGUA, UMA VELA, E A ORAÇÃO, IMPRESCINDÍVEL NESTES CASOS, DE SÃO LUIS BELTRÁN. SE O DOENTE, QUE É PELO COMUM UM MENINO, NÃO ESTÁ MUITO FRACO E PODE INCORPORAR-SE, O BENZEDOR LHE FAZ SUSTENTAR A VELA E O COPO. É NECESSÁRIO TAMBÉM QUE SE INTRODUZA NO COPO COM A ALBAHACA. AO COMEÇAR A RECITAR A ORAÇÃO, QUE BENZE TOMA NA MÃO UM GALHO E NA OUTRA O CRUCIFIXO.

  SE NÃO SOUBER DE COR A ORAÇÃO, A IRÁ LER, EMPUNHANDO JUNTOS A ALBAHACA E O CRUCIFIXO. AO MESMO TEMPO, QUE RECITA DE COR OU LÊ A ORAÇÃO, VAI FAZENDO CRUZES COM A ALBAHACA SOB O PACIENTE, PRIMEIRO NA FRENTE, NO PEITO, NO VENTRE, NOS JOELHOS E NOS PÉS. AO TERMINAR, REZA TRÊS PAI NOSSOS, TRÊS CREDOS E TRÊS AVE-MARIAS. A VELA SE DEIXA ACESA -PARA SÃO LUS BELTRÁN- ATÉ QUE SE CONSUMA. EM RIGOR DEVEM SER TRÊS, E EM HORAS DISTINTAS, AS PESSOAS QUE SANTIGËN AO POSTO MAU-OLHADO, SEM QUE NENHUMA DAS TRÊS SAIBA QUEM SÃO AS OUTRAS.

PARA QUE A OPERAÇÃO SURTA EFEITO, NÃO DEVEM SE ENCONTRAR, E TÃO MELHOR SE TAMBÉM NÃO SE CONHECEREM. EM CASO DE QUE NÃO SE ACHEM ESSAS TRÊS PESSOAS OU COMO OCORRE AMENUDO, QUE COM UM PRETEXTO MAIS OU MENOS CONVINCENTE SE DESCULPEM DE LHE EMPRESTAR ESTE FAVOR QUE SOLICITAM OS PAIS OU CHEGADOS DA CRIATURA MALEFICIADA, POIS SE ACREDITA QUE AO BENZER E DESPOJAR, CORRE O PERIGO DE RECOLHER O "DANO", UMA SÓ PODERÁ EXECUTAR A OPERAÇÃO, RECITANDO TRÊS VEZES A ORAÇÃO DE SÃO LUIS BELTRÁN E ACENDENDO TRÊS VELAS. TERÁ BOM CUIDADO, ATÉ QUANDO NÃO SEJA PROPENSA A RECOLHER "O MAU", —JÁ PORQUE POSSUI UM BOM RESGUARDO, OU PORQUE "TENHA, O CORPO PREPARADO",— DE PURIFICAR-SE DEPOIS, SACUDINDO O CORPO COM NOVE GALHOS DE ALBAHACA OU TOMANDO UM BANHO.

NA REGRA KIMBISA DO SANTO CRISTO DA BOA VIAGEM, QUE SE DISTINGUE PELO MARCADO SINCRETISMO DE SUAS PRÁTICAS, A ALBAHACA, —MECHUSO— É A ERBA ESCOLHIDA PARA "DESPOJAR", E SÃO LUIS BELTRÁN, COM O ZARABANDA, A "INFLUÊNCIA" PREDOMINANTE NESTA SEITA CATÓLICA —CONGA—, LUCUMÍ E ESPÍRITA. OS "IRMÃOS" SE BENZEM NAS SEXTAS-FEIRAS, QUE É O DIA INDICADO, ENTRETANTO NO MOMENTO É BENÉFICO BENZER-SE PORQUE ASSIM IRÁ QUITAR A SALACIÓN.

NÃO É PARA O SECTÁRIO DA TRADIÇÃO LUCUMÍ, UMA ERBA DAS MAIS RITUAIS, E O VELHO BARÓ PRETENDE QUE OS RAIADOS EM MUNDO-CAMPO SANTO E EM OUTRAS RAMOS DO MAYOMBE, NÃO A UTILIZEM.

NÃO OBSTANTE, OS BANHOS DE ALBAHACA SÃO MUITO POPULARES. OS ÑAÑIGOS OU ABAKUAS, SE SERVEM DELA COMO DE UM HISOPO, FAZEM GRANDE USO DESTA ERBA FRESCA E CHEIROSA.

SEUS FAMOSOS "DIABINHOS OU IREMES", QUE REPRESENTAM OS ESPÍRITOS AFRICANOS, (CARABALÍES,) DOS FUNDADORES DESTA SOCIEDADE SECRETA, NOS "PLANTES" OU JURAMENTOS —PODERÍAMOS DIZER, MISTÉRIOS— EM OCASIÃO DE ADMITIR EM SEU SEIO A UM NOVO MEMBRO DEPOIS DE UM CERIMONIAL SECRETO E INACESSÍVEL AOS NÃO INICIADOS, DANÇAM DEPOIS ANTE UM PÚBLICO PROFANO NO CURSO DAS DISTINTAS CERIMÔNIAS QUE NESTES SE REALIZAM, EMPUNHANDO UM RAMO DE ALBAHACA COM A QUE CONTINUAMENTE SE PURIFICAM A SI MESMOS E AOS ASSISTENTES DESTAS FESTAS.

ACAMARÚRÚ LHE CHAMAM OS ÑAÑIGOS A ALBAHACA. ABANEKUE ABASÍ ACAMERURU: OS ÑAÑIGOS SE BATIZAM COM ALBAHACA. EMBOKO SESE MONIFAMBÁ! EMBOKO SESE AGUAYACA NAIRIÓN OBONEKUE MASÉNISEN! DIABINHO, PEGUE ESTE HOMEM QUE ACABA DE PROFESSAR COMO ABANEKUE NO QUARTO FAMBÁ E QUE É SEU IRMÃO.

TRÊS BANHOS DE ALBAHACAS DE TODAS AS ESPÉCIES, COM AÇUCENAS E ROSAS BRANCAS, BASTARÃO PARA SATURAR-SE DE SUAS VIRTUDES PROFILAXIAS, E ATRAIR AS BOAS INFLUÊNCIAS. QUE DURANTE SETE DIAS FICARÃO AS ALBAHACAS NUM LUGAR AFASTADO E ONDE NINGUÉM PONHA OS PÉS, E AO MESMO TEMPO, DURANTE CINCO DIAS CONSECUTIVOS FICARÁ À CABECEIRA DA CAMA, OU MAIS PERTO POSSÍVEL DO TRAVESSEIRO, UMA GEMA DE OVO COM MEL DE ABELHA, QUE SE ARROJARÁ DEPOIS NUM HERBAZAL ALTO E DENSO. COZINHAM SEM CONDIMENTO SETE PELOTAS DE MILHO E SÃO ABANDONADAS EM SETE ESQUINAS, CALCULANDO O QUE PRATICA ESTE RITO, QUE SUA CASA FIQUE SITUADA NO CENTRO DESSAS SETE RUAS.

TAMBÉM EM ALGUM TEMPERO KIMBISA, "CRUZADO", QUANDO UM NEÓFITO CAI EM TRANSE E JÁ SABE O PAI QUE PALÓ —ESPÍRITO— VÁ POSECIONARSE DAQUELE, ORVALHA-SE O CORPO JUNTO À NGANGA OU CALDEIRÃO COM A SORTE (CHAMBA), O AGUARDENTE RITUAL. JÁ EM POSSE DO NOVO NGOMBE (MÉDIUM), IMEDIATAMENTE SÃO LAVADOS OS OLHOS COM A MÁMBA (ÁGUA) PREPARADA COM ALBAHACA, GRAMA, VINHO SECO E OUTROS INGREDIENTES, PARA QUE VEJA AS COISAS DO OUTRO MUNDO.

EM ALGUNS TEMPLOS DE MAYOMBE, NÃO EM TODOS, EMPREGA-SE A ALBAHACA. SIXTO, O OSAINISTA DO PERICO, AFIRMA QUE OS LUCUMÍ "NÃO AS USAM MAIS QUE PARA O REUMATISMO, E QUE OS AMIGOS DA ALBAHACA, SÃO OS CONGOS CRUZADOS DE SAN CABRÚYA".

"PARA ESSES CASOS DE MATRIMÔNIOS DEMORADOS, EM QUE O HOMEM DÁ LARGAS A SUA NOIVA E LHE DIZ: TERÁ QUE TER PACIÊNCIA, NÃO SEI QUANDO PODEREMOS NOS CASAR, PARA DECIDIR, PREPARA-SE COM A ALBAHACA UMA ESSÊNCIA QUE LEVOU MUITAS MULHERES AO ALTAR: SUCO DE ALBAHACA, FENO TORRADO, ÁGUA BENTA E ÁGUA DE AZAHAR. ÁGUA DA TINAJA DE OSHÚN, VINHO SECO OU AGUARDENTE DE ISLA".

- **ALBAHACA ANISADA:**



- NOME CIENTÍFICO : VAR. ANISATUM HORT.
- NOME COMUM : ALFAVACA ANISADA.
- FAMÍLIA : LAMIACEAE.
- CONGO : MECHUSO.
- LUCUMI : TONÓMIYO, ORORÓ, NISÉ.
- YORUBÁ : ...
- ORISHAS : OBBATALÁ.
- ODDUN : ...
- EL MONTE : FERVIDA OU SEM FERVER, PARA PURIFICAÇÕES OU DESPOJOS CORPORAIS. O AROMA, NOS PANOS DE COR, SEGUNDO O ANJO-DA-GUARDA DE CADA QUAL, CONTRA O MAU OLHADO. COZIMENTO DE SUAS RAMAS E RAÍZES PARA DORES DE CÓLICAS E GASES.

ATENÇÃO: ESTE LIVRO NÃO É PARA VENDA "$", OS LUCROS ESTÃO NOS NOSSOS ESTUDOS

- **ALBAHACA CIMARRONA.**







- NOME CIENTÍFICO : OCIMUM SANCTUM.
- NOME COMUM : ALFAVACA (BRASIL).
- FAMÍLIA : LAMIACEAE.
- CONGO : MECHUSO.
- LUCUMI : ORORÓ.
- YORUBÁ : EWÉ YENIPUPA.
- ORISHAS : OBALUAYÉ, OSHÚN, OSUN, OYÁ. É TAMBÉM CONSIDERADA COMO MENSAGEIRO DE ORUNMILA E OLOFIN.
- ODDUN : OYEKUN BERDURA, OSA YEKU, IKA BIKÚ.
- EL MONTE : O SUMO OBTIDO DA RAIZ E DAS FOLHAS, PURO E AQUECIDO, É APLICADOS NAS PARTES QUE LOCALIZA-SE A NIGUA. O VELHO J. DEL R., QUE AS PADECEU, DICE QUE ESTE ERA UM BOM REMÉDIO, COMO O DAS CINZAS DAS FOLHAS DE TABACO APLICADAS MUITO QUENTES COMO CÁUSTICO.

- **ALBAHACA CUCARACHA:**

- NOME CIENTÍFICO : ...
- NOME COMUM : ...
- FAMÍLIA : ...
- CONGO : ...
- LUCUMI : ...
- YORUBÁ : ...
- ORISHAS : ...
- ODDUN : OGBE TUA.
- EL MONTE : ...

ATENÇÃO: ESTE LIVRO NÃO É PARA VENDA "$", OS LUCROS ESTÃO NOS NOSSOS ESTUDOS

- **ALBAHACA DE CLAVO:**





- NOME CIENTÍFICO : OCIMUM MICRANTHUM.
- NOME COMUM : MANJERICÃO DO BRASIL.
- FAMÍLIA : LAMIACEAE.
- CONGO : GUANGAS, MECHUSO.
- LUCUMI : BERÉNRÉ, ORORO.
- YORUBÁ : ...
- ORISHAS : TODOS OS SANTOS.
- ODDUN : ...
- EL MONTE : DESPOJOS CORPORAIS. SUCO VERTIDO DENTRO DO OUVIDO APAGA OS ZUMBIDOS OU DORES, TIRA O VENTO QUE PODE ENTRAR E PRODUZIR UM RUÍDO INCÔMODO. COM O COZIMENTO DO BROTO, ODDÚA ALIVIA AS DORES DA MENSTRUAÇÃO, E O SUCO DAS FOLHAS, QUE É EXTRAÍDO MEDIANTE PRESSÃO DO INDICADOR E O POLEGAR, APLICADO NOS OLHOS, CURA O TERÇOL REBELDE.

- **ALBAHACA FINA:**

- NOME CIENTÍFICO : ...
- NOME COMUM : ...
- FAMÍLIA : ...
- CONGO : ...
- LUCUMI : ...
- YORUBÁ : ...
- ORISHAS : ...
- ODDUN : OYEKUN BERDURA.
- EL MONTE : ...

ATENÇÃO: ESTE LIVRO NÃO É PARA VENDA "$", OS LUCROS ESTÃO NOS NOSSOS ESTUDOS

- **ALBAHACA MONDONGUERA OU ERVA BRUXA:**



- NOME CIENTÍFICO : OCIMUM BASILICUM (MESMO NOME DA MORADA).
- NOME COMUM : ALFAVACA.
- FAMÍLIA : LABIADASCEAE.
- CONGO : MEDALO. MECHUSO.
- LUCUMI : ANGAITÓ. ORORÓ.
- YORUBÁ : EWÉ AKIOYE.
- ORISHAS : OBALUAYÉ, OGGUÉ.
- ODDUN : ...
- EL MONTE : FERVIDA PARA DESPOJOS CORPORAIS. O SUMO, PARA A URTICÁRIA, QUANDO ESTA COMEÇAR A APARECER. O MONDONGO É LIMPO COM ESTA ALBAHACA PARA DAR BOM ODOR.

ATENÇÃO: ESTE LIVRO NÃO É PARA VENDA "$", OS LUCROS ESTÃO NOS NOSSOS ESTUDOS

- **ALBAHACA MORADA.**



- NOME CIENTÍFICO : OCIMUM BASILICUM (EL MONTE), MESMO NOME DA MONDONGUERA.
- NOME COMUM : ALFAVACA (BRASIL).
- FAMÍLIA : LAMIACEAE.
- CONGO : MECHUSO.
- LUCUMI : ORORÓ.
- YORUBÁ : EWÉ YENIPUPA.
- ORISHAS : OGGÚN, OYÁ, YEMAYÁ.
- ODDUN : OYEKUN BERDURA, IKA BIKU, OFUN BATUTO.
- EL MONTE : É COLOCADA NO OMIERO DE ASSENTAMENTO. SERVE PARA O ESTÔMAGO, EM COZIMENTO.

- **ALBAHAQUILLA:**



- NOME CIENTÍFICO : EUPATORIUM VILLOSUM, ALBAHACA DE SABANA OU TRAVESERA. EUPATORIUM VILLASUM (EL MONTE).
- NOME COMUM : ABRE CAMINO.
- FAMÍLIA : COMPOSITAE.
- CONGO : ORUTÁ.
- LUCUMI : SINBIA.
- YORUBÁ : ...
- ORISHAS : OBBATALÁ, OSHOSI, OSHÚN.
- ODDUN : ...
- EL MONTE : A ÁGUA COMUM, PARA OS IMPULSOS SECOS OU SANGUINOLENTOS, CONTRA AS FEBRES E O PALUDISMO.

ATENÇÃO: ESTE LIVRO NÃO É PARA VENDA "$", OS LUCROS ESTÃO NOS NOSSOS ESTUDOS

- **ALCANFOR:**



PLATE XXX.—Cinnamomum camphora. This laurel is the source of camphor, which is prepared from the chipped wood—distilled with steam. It is also prepared synthetically. (From Jackson: *Experimental Pharmacology and Materia Medica.*)





- NOME CIENTÍFICO : CINNAMOMUM CAMPHORA (EL MONTE)
- NOME COMUM : CÂNFORA.
- FAMÍLIA : LAURACEAE.
- CONGO : GOUGORÓ.
- LUCUMI : TÉEMI.
- YORUBÁ : ...
- ORISHAS : ELEGUÁ E SHANGO (NÃO É DE OBBATALÁ, CONFIRMA CALAZÁN).
- ODDUN : ...
- EL MONTE : OS BROTOS SÃO FERVIDOS COM A RAIZ PARA BANHOS LUSTRAIS QUE, TOMADOS A TEMPO, EVITARÃO A ENFERMIDADE QUE VATICINA O ADIVINHO.

  A RESINA DA CÂNFORA, SOLIDIFICADA, DE FARMÁCIA, É EMPREGADA, ALÉM DE, COMO PRESERVATIVO NA ÉPOCA DAS EPIDEMIAS; TODOS OS ORISHAS A RECOMENDAM.

  DEVE LEVAR CONSIGO UM TROCINHO DE GRÃOS DE MILHO TOSTADO BOLSINHA DE ESTOPA OU GÉNERO VERMELHO –OCULTA NA ROUPA OU NO SEIO-, QUANDO VISITAR UM HOSPITAL OU TIVER EM CASA UM ENFERMO CONTAGIOSO.

  TEM O PODER DE ALEJAR A ENFERMIDADE; É AFRODISÍACO, QUANDO AS MULHERES TRAEM SEUS MARIDOS, COMO O CÂNFORA SE DERRETE, ELAS TRABALHAM COM O CÂNFORA PARA QUE A PARTE INTIMA VOLTE INDIFERENTE E NÃO AS MOLESTEM.

  SÃO DE USO MUITO FREQÜENTE AS FOLHAS E GALHOS METIDOS NO ÁLCOOL PARA FRICCIONAR OS REUMÁTICOS. A MESMA PREPARAÇÃO, PARA OS GOLPES, CONTUSÕES OU DORES MUSCULARES. E..., ACALMA AS QUE SE ACENDEM COM O FUROR INTERINO; PARA TRANQUILIZÁ-LAS, SÃO POSTAS EM SUAS PARTES COMPRESSAS DE ÁLCOOL E RAIZ DE CÂNFORA.

ATENÇÃO: ESTE LIVRO NÃO É PARA VENDA "$", OS LUCROS ESTÃO NOS NOSSOS ESTUDOS

- **ALGARROBO.**





- NOME CIENTÍFICO : SAMANEA SAMAN, PITHECELLOBIUM SAMAN (EL MONTE).
- NOME COMUM : CUMARÚ, CUMARÚ-FERRO, CUMARÚ FOLHA-GRANDE, ÁRVORE-DA-CHUVA, ALGARROBO-DO-BRASIL (BRASIL).
- CONGO : FLÉCHEO, **NKUNIN CUYÁ.**
- LUCUMI : AFOMÁ, GUINANDÉ, KIEREDÁN.
- YORUBÁ : EWÉ BANA, IGUÍ ATA ORO OU IGUÍ ATÍ ORO.
- FAMÍLIA : MIMOSACEAE.
- ORISHAS : BOKÚ, OGGÚN, SHANGO (NÃO DEVE FALTAR NO OMIERO DE ASSENTAMENTO).
- ODDUN : BABA OYEKUN MEYI, IWORI TRUPON, IROSO SÁ, OBARA KANA, IKA ROSO, IKA SÁ, OTRUPON ADAQUIÑO (IWORI), OTURA TIKU, IRETE KUTAN, OSHE NIWO, OFUN KANA.
- EL MONTE : EM COZIMENTO DAS FOLHAS, COM SASAFRPAS E LIMONCILLO, É ÓTIMO PARA A TOSSE. NÃO FALTARÁ NUM OMIERO DE ASSENTAMENTO. É MUITO VENERADO. COM SUAS FOLHAS TAMBÉM SE COBRE SHANGO. AS RAIZES PARA PRENDAS E RESGUARDOS. ALIMENTA AS NGANGAS. VOCÊ ENTERRA A PRENDA DEBAIXO DO ALGARROBO; É SACRIFICADO ALI UM GALO, E QUANDO A DESENTERRA..., O QUE SAI É UM CAVALO BRINCALHÃO. ÀS DOZE DA NOITE, A FOLHAGEM DO ALGARROBO FICA CHEIA DE ALMAS, É OUVIDO O MURMURAR DOS MORTOS; A ÁRVORE MOVE A TERRA, AS RAMAS ESTALAM, E O MAYOMBERO, QUE TRABALHA A ESSA HORA BAIXO A UM ALGARROBO, SENTE UMA AVALANCHE DE ESPÍRITOS QUE VEM PARA CIMA.

  É INCLUÍDA NUM AMULETO QUE DEVE ACOMPANHAR OS COVARDES E OS QUE CARECEM DE FIRMEZA E CONSTÂNCIA PARA LEVAR A CABO ALGUM EMPENHO. COM A SEIVA, O MAYOMBERO PREPARA UM VENENO LIGEIRAMENTE ATIVO, PORÉM ADMINISTRADO EM GOTAS, PRUDENTEMENTE, FORTALECE O CÉREBRO.
  PLUMA PAVO YÁN VUELA (PLUMA PERU YÁN VOA)
  YÁN VUELA..., LA CANGAROBO, (YÁN VOA..., A CANGAROBO,)
  YA CAEN LA CANGAROBO... (JÁ CAEM A CANGAROBO...)

  ANUNCIA O NKISI NESTE MABO, POR BOCA DE SEU MÉDIUM, QUE JÁ SURTI EFEITO SEU FEITIÇO: JÁ VOA O PERÚ, JÁ CAIU DO ALGARROBO.

COM A RESINA PULVERIZADA SÃO TRATADAS AS CHAGAS, ESMIUÇADAS, REDUZEM AS HÉRNIAS.

ATENÇÃO: ESTE LIVRO NÃO É PARA VENDA "$", OS LUCROS ESTÃO NOS NOSSOS ESTUDOS

- **ALGODÓN.**





- NOME CIENTÍFICO : GOSSYPIUM BARBADENSE.
- NOME COMUM : ALGODÃO, ALGODOEIRO (BRASIL).
- CONGO : NDÚAMBO.
- LUCUMI : ORÚ, ORO.
- YORUBÁ : EWE OÚ, EWÉ AGBEDE OU AKESE.
- FAMÍLIA : MALVACEAE.
- ORISHAS : AÑA, OBBATALÁ, BABBADÉ, OCHANLÁ, BABÁ LUBBO, ALAMORERÉ, ODUDUWA, OSUN.
- ODDUN : OGBE DI, OGBE FUN, IWORI BARA, IROSO UMBO, ODDI OGUNDA, ODDI FUMBO, IROSO UMBO, IROSO DI, IROSO TOLDA, IROSO TURA, OJUANI HERMOSO, OBARA DILA, OJUANI SHOBI, OJUANI ROSO, OJUANI BIRETE, OBARA WORI, OKANA FUN, OGUNDA KUANAYE (CASULO), OGUNDA KA, BABA OSA MEYI, OSA BARA, OSA SHE, IKA FA (SHE), OTURA KA.
- EL MONTE : CAMINHOS NO EL MONTE.

- **ALMÁCIGO - INDIO DESNUDO:**




- NOME CIENTÍFICO : BURSERA SIMARUBA L; ELAPHRIUM SIMARUBA (EL MONTE).
- NOME COMUM : PAU-DE-PORCO.
- FAMÍLIA : BURSERACEAE.
- CONGO : IMBI IYE.
- LUCUMI : IGGI ADDAMA, MOYÉ, ILÚKI.
- YORUBÁ : EWÉ **ADAMA MOYE.**
- ORISHAS : ELEGUÁ, OSHÚN, SHANGO.
- ODDUN : IWORI BOGBE, OBARA YEKU, OGUNDA TRUPON, OFUN FUNI (JUANI).
- EL MONTE : OS COZIMENTOS DE SEUS BROTOS CORTAM O RESFRIADO INTESTINAL. OS DA RAIZ, CASCA E BROTO, SÃO PRESCRITOS EM CASOS DE DIARRÉIAS SANGUINOLENTAS. A RESINA SE APLICA EM EMPLASTROS SOBRE AS FERIDAS PRODUZIDAS POR PREGOS, LATAS OU QUALQUER OBJETO FERRUGENTO. "NÃO TERÁ QUE PREOCUPAR-SE COM O TÉTANO, COM UM ALMACIGO PERTO"... E SE DEUS NOS ASSISTE.

  PARA TIRAR O AR: UM EMPLASTRO DETRÁS DA ORELHA. PARA CATARRO: BEBER UM COZIMENTO AO DEITAR-SE E ALÉM DISSO PÔR QUATRO OU CINCO FOLHAS CRUZADAS DEBAIXO DO TRAVESSEIRO.

  PARA O RESFRIADO DOS MENINOS: LHES ENVOLVER OS PÉS COM AS FOLHAS MORNAS. PARA O VENTRE, DIARRÉIAS, CÓLICAS E GASES, UM "REPARO" OU WUATAPLASMA DO ALMACIGO É TÃO RECOMENDÁVEL OU MAIS, QUE O "REPARO" DO

PANETELA E VINHO SECO. AS FOLHAS FRESCAS SE ESTENDEM NA CAMA, NA PARTE EM QUE SE DEITA O PACIENTE.

É ESTIMADO, SOBRE TUDO, "PELA FACULDADE QUE DEUS LHE DEU DE CURAR, NA SEXTA-FEIRA SANTA, AS HÉRNIAS E O UMBIGO DOS MENINOS", E EM QUALQUER ÉPOCA DO ANO. LEVA O MENINO À ÁRVORE, LHE APÓIA O PÉ NO TRONCO E SE MARCA COM UMA FACA, O CONTORNO DA PLANTA DO PÉ NA CASCA. PODEMOS ESTAR SEGUROS QUE QUANDO DESAPARECEM AS LINHAS INCISAS NA CASCA, REDUZ-SE A HÉRNIA UMBILICAL DA CRIATURA.

"OS VELHOS COM SUA CANCHILA, OS MENINOS COM SEUS UMBIGOS EXPULSOS, REMEDIAM-SE ASSIM, DEIXANDO O MAL NO ALMACIGO. ESTE VAI SE CICATRIZANDO E AS HÉRNIAS VÃO SAINDO". AS FERIDAS SÃO CURADAS DO MESMO MODO. ESTA OPERAÇÃO SE FAZ CEDO PELA MANHÃ. OS BROTOS DA ÁRVORE SÃO ESQUENTADOS JUNTO AO ANAFE E LOGO FICAM SOB O VENTRE. É IMPORTANTE QUE TANTO NOS CASOS DE RESFRIADO INTESTINAL COMO CATARRAL, AS FOLHAS SEJAM COLOCADAS FORMANDO UMA CRUZ SOB O PEITO OU O VENTRE DO DOENTE. OS COZIMENTOS DO ALMACIGO PARA OS RESFRIADOS SE MESCLAM COM CANELA. A CASCA COMBINADA COM O PARAÍSO, IRÁ CURAR A DIABETES.

PARA A ROUQUIDÃO, DE UMA VEZ QUE LHE DÊEM DE BEBER AS INFUSÕES, LUBRIFICA-SE O PEITO DO PACIENTE COM MANTEIGA DO UMBIGO DE UMA PORCA, SE FOR HOMEM, E DE PORCO SE FOR MULHER. A RESINA COM ÁLCOOL "NÃO DEIXA VIVO UM PIOLHO NUMA VIRILHA."

NÃO SE ESQUEÇA QUE O ALMACIGO TEM MAIS VIRTUDE NA SEXTA-FEIRA SANTA, COMO OUTRAS PLANTAS MEDICINAIS, E QUE "PARA CURAR NÃO SE OFENDE A DEUS CORTANDO-O, POIS ESSA É SUA MISSÃO, E SOBRE TUDO, QUE SE SAIBA, COM ESTE PAU NÃO SE FAZ NENHUM MAU. É UM PALO MÉDICO, NADA ALÉM DISSO. E ESPANTA-BRUXO E PURIFICADOR. EM BANHOS PARA A BOA SORTE E LIMPEZA, É MEZCLADO COM A CUBA, A AGUEDITA E A YAGRUMA. O SUMO QUE DESPRENDE A RESINA QUEIMADA, COM UM DENTE DE ALHO, AFUGENTA AS MÁS INFLUÊNCIAS".

O FOGO NÃO O ATACA, ACABA COM TODAS AS MOITAS E PALOS QUE ESTEJAM AO SEU ARREDOR, PORÉM A ELE, AS CHAMAS, NÃO SE APROXIMAM POR NADA NESSE MUNDO, E O RESPEITA AONDE QUER QUE ESTEJA.

ATENÇÃO: ESTE LIVRO NÃO É PARA VENDA "$", OS LUCROS ESTÃO NOS NOSSOS ESTUDOS

- **AMENDRILLO:**





- NOME CIENTÍFICO : DIPTERYX ODORATA, SYN;TARALEA OPPOSITIFOLIA.; COUMAROUMA OPPOSITIFOLIA.
- NOME COMUM : CUMARÚ.
- FAMÍLIA : FABACEAE.
- CONGO : BÓNDÉI.
- LUCUMI : DÉNDÉN. ECUSI OU ORÉNDE.
- YORUBÁ : ...
- ORISHAS : BABALUAYÉ (ALGUMAS CASAS), OBBATALÁ, ODDÚN (OLOFIN).
- ODDUN : ...
- EL MONTE : RASPADURA DO TRONCO, RAIZ E FOLHAS EM COZIMENTO, PARA BANHOS DE ASSENTO, PARA RELACHAMENTOS E CANCHILA-QUEBRADURA.

- **ALMENDRA OU ALMENDRO:**



- NOME CIENTÍFICO : TERMINALIA CATAPPA.
- NOME COMUM : AMÊNDOA.
- FAMÍLIA : COMBRETACEAE.
- CONGO : TUÁNSO.
- LUCUMI : IGGI URÉ, ECUCI.
- YORUBÁ : EWÉ AGUSI.
- ORISHAS : IFÁ, OBBATALÁ, OSHOSI.
- ODDUN : BABA EYIOGBE, IROSO TOLDA, OSA WORIWO, IRETE BATUTO.
- EL MONTE : AS FOLHAS SÃO EMPREGADAS PARA LAVAR A CABEÇA –REFRESCAR O ELEDDÁ-, E EM DESPOJOS, BANHOS, BALDEIOS PURIFICADORES DA CASA, SERVE TAMBÉM PARA BOA SORTE. O CURANDEIRO RECOMENDA, PARA LAVADOS VAGINAIS, UMA DECOCÇÃO DA CASCA, RAIZ E FOLHAS. ESTA PODE TOMAR COMO ÁGUA REFRESCANTE PARA O ORGANISMO. A SEIVA, ADICIONADA AO AZEITE QUE SE EXTRAI DA FRUTA E APLICADA SOB A PELE, A MANTERÁ TERSA E FRECA. OS COZIMENTOS DAS CASCAS, TOMADOS EM JEJUM, SÃO TIDOS COMO EFICAZES PARA COMBATER AS LOMBRIGAS. OS PALITOS SERVEM MUITO BEM PARA LIMPAR A DENTADURA, ESCOVA DE DENTE DOS ANTIGOS. SUAS FOLHAS TAMBÉM SÃO INCLUÍDAS NO OMIERO. AZEITE DE AMÊNDOA, É MUITO EMPREGADO ÀS LÂMPARAS QUE SÃO ACESAS À OBBATALÁ. É TAMBÉM UM ÓTIMO

LAXANTE, E É DADO AOS RECÉM NASCIDOS NO PREPARO DOS QUATRO COMPOSTOS, PARA MOVE-LOS NO VENTRE SUAVEMENTE ATÉ QUE CUMPRA O ANO.

ATENÇÃO: ESTE LIVRO NÃO É PARA VENDA "$", OS LUCROS ESTÃO NOS NOSSOS ESTUDOS

- **ALMOREJO:**






- NOME CIENTÍFICO : SETARIA VERTICILLATA.
- NOME COMUM : ALMOREJO, PEGA-SAIAS.
- FAMÍLIA : POACEAE.
- CONGO : DÁN ORO.
- LUCUMI : IGGOLO OU IGÓNGO.
- YORUBÁ : ...
- ORISHAS : ORUNMILA.
- ODDUN : ...
- EL MONTE : COZIMENTO DAS FOLHAS E RAIZ PARA REGULAR A MENSTRUAÇÃO.

ATENÇÃO: ESTE LIVRO NÃO É PARA VENDA "$", OS LUCROS ESTÃO NOS NOSSOS ESTUDOS

- **ALTEA:**




- NOME CIENTÍFICO : HIBISCUS SYRIACUS, HIBISCUS SYRIACUM (EL MONTE).
- NOME COMUM : ROSA-DE-SAROM, HIBISCO-COLUNAR, ROSA-DE-SHARÃO, ALTÉIA-ARBUSTIVA, MIMO, ROSA-DA-SÍRIA, HIBISCO-DA-SÍRIA.
- FAMÍLIA : MALVACEAE.
- CONGO : ...
- LUCUMI : LUKARI. ERÉ.
- YORUBÁ : ...
- ORISHAS : OBBATALÁ, ORUNMILA.
- ODDUN : ...
- EL MONTE : A RAIZ FERVIDA SERVE PARA GARGAREJOS, LAVADOS INTESTINAIS E VAGINAIS.

- **ALUQUERENSE:**

- NOME CIENTÍFICO : ...
- NOME COMUM : ...
- FAMÍLIA : ...
- CONGO : ...
- LUCUMI : ...
- YORUBÁ : ...
- ORISHAS : ...
- ODDUN : OGBE BARA.
- EL MONTE : ...

ATENÇÃO: ESTE LIVRO NÃO É PARA VENDA "$", OS LUCROS ESTÃO NOS NOSSOS ESTUDOS

- **AMANSAGUAPO:**







- NOME CIENTÍFICO : SAVIA SESSILIFLORA.
- NOME COMUM : CUBA NEGRA.
- FAMÍLIA : EUPHORBIACEAE.
- CONGO : ...
- LUCUMI : KUNINO.
- YORUBÁ : ...
- ORISHAS : TODOS OS SANTOS.
- ODDUN : BABA ODDI MEYI, IROSO KA, IROSO ATE, OGGUNDA LENI, OSA KANA, OTRUPON SHE.
- EL MONTE : PARA APAZIGUAR, SUAVIZAR ASPEREZAS, CONSCILIAR E DOMINAR. UM AMARRE CLÁSSICO –TRABALHO DE UMA IYALOCHA VILLACLAREÑA- É O SEGUINTE: AMANSAGUAPO, PALHA DE MILHO, PALMILHA DOS SAPATOS, UMA CAMISETA E CABELO DA PESSOA QUE DESEJA AMARRAR. O PELO É ATADO COM A MEADA DO FIO DA COR DO SANTO QUE PROPICIE ESSA OPERAÇÃO, JUNTO COM O PELO DA PESSOA PARA QUEM SE REALIZA O AMARRE. COM O AMANSAGUAPO ENTISADO COM FIO PRETO E BRANCO, AGUARDENTE, VINHO SECO, MEL DE ABELHA E CANELA, SE OBTÉM O QUE SE QUER.

ATENÇÃO: ESTE LIVRO NÃO É PARA VENDA "$", OS LUCROS ESTÃO NOS NOSSOS ESTUDOS

- **AMAPOLA:**






- NOME CIENTÍFICO : PAPAVER RHOEAS.
- NOME COMUM : PAPOULA-FLOR-VERMELHA.
- FAMÍLIA : PAPAVERACEAE.
- CONGO : ...
- LUCUMI : ...
- YORUBÁ : ...
- ORISHAS : ...
- ODDUN : OFUN ODDÍ.
- EL MONTE : ...

- **AMBARINA OU AMBARINA HIBISCUS:**









- NOME CIENTÍFICO : HIBISCUS ABELMOSCHUS.
- NOME COMUM : HIBISCUS.
- FAMÍLIA : MALVACEAE.
- CONGO : ...
- LUCUMI : IYÉYÉ-TÁNÁEKO.
- YORUBÁ : ...
- ORISHAS : OSHÚN.
- ODDUN : ...
- EL MONTE : COZIMENTO PARA FAZER SUAR A FEBRE E PARA CATARROS NO PEITO.

- **AMOR SECO.**



- NOME CIENTÍFICO : MEIBOMIA BARBATA.
- NOME COMUM : AMORES-DO-CAMPO.
- FAMÍLIA : FABACEA.
- CONGO : ...
- LUCUMI : KOKODI.
- YORUBÁ : EWÉ INÁ OU EWÉ ABERODOFÉ.
- ORISHAS : OSHÚN.
- ODDUN : OGUNDA BAMBO.
- EL MONTE : DIFÍCIL DE ENCONTRAR: PARA TRABALHO DE MAGIA AMOROSA, É MUITO BOA EM COZIMENTOS PARA OS IMPULSOS E CÓLICA. UM ERVEIRO ME PONDERA SUA EFICÁCIA NOS CASOS DE FRANCA DESINTERIA. ALÉM DE, MEZCLADO AO PALO CAJA, BEM FERVIDO E QUENTE, É DADO A TOMAR AOS ENFERMOS QUE ARROJAM SANGUE PELA BOCA. AS FOLHAS BEM FERVIDAS, BEM TRITURADAS, PARA FRICCIONAR A PELE, QUANDO HAJA IRRITAÇÃO OU COCEIRA.

ATENÇÃO: ESTE LIVRO NÃO É PARA VENDA "$", OS LUCROS ESTÃO NOS NOSSOS ESTUDOS

- **ANACAGUITA OU ANACUQUITA.**


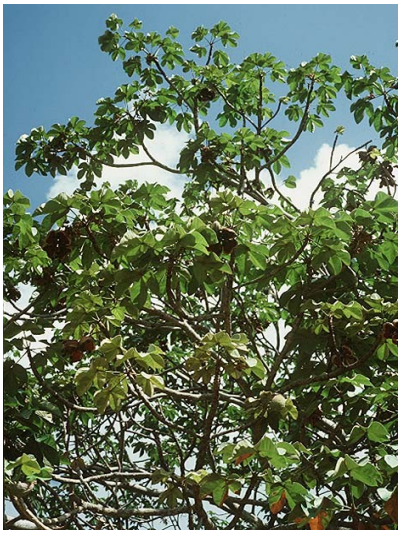




- NOME CIENTÍFICO : STERCULIA APETALA.
- NOME COMUM : CHICHÁ, MANDUVI.
- FAMÍLIA : SERCULIACEAE.
- CONGO : ...
- LUCUMI : ...
- YORUBÁ : ...
- ORISHAS : ...
- ODDUN : OGUNDA SHE, IKA UMBEMI, IKA ROSO.
- EL MONTE : ...

- **ANAMU OU MAPURITE:**

 

- NOME CIENTÍFICO : PETIVERIA ALLIACEAE L.
- NOME COMUM : MANSA-SENHOR, ERVA-DE-GUINÉ (BRASIL).
- FAMÍLIA : ALLIACEAE.
- CONGO : ...
- LUCUMI : YÉNA, ANAMÚ, OCHISÁN.
- YORUBÁ : IWORI ROUTE.
- ORISHAS : OBBATALÁ, OGGÚN E TODOS OS SANTOS (NÃO É INCLUSA ENTRE AS ERVAS DO OMIERO DE ASSENTAMENTO, FONTE EL MONTE).
- ODDUN : ...
- EL MONTE : É UMA ERVA DAS MAIS COMUNS E FÁCEIS DE OBTER, MAS NÃO IRÁ SER ARRANCADA QUANDO NÃO FOR PRECISO UTILIZÁ-LA. NÃO SE INCLUI ENTRE AS ERVAS DE OMIERO DE ASSENTAMENTO. É ABORTIVA E DAÍ QUE É CHAMADA ÀS VEZES DE "TIRA MOÇO (SACA MUCHACHO)"; J. DEL R. A CHAMA DE OCHISÁN. SE AS CABEÇAS DE GADO COMEREM DESSA PLANTA, MAL IRÃO PARIR.

A RAIZ FEITA PASTA COM SEBO DE CARNEIRO, ALIVIA A DOR DE DENTE, PORQUE OBTURA AS CÁRIES.

É MALÉFICA NOS MESES DE OUTUBRO, NOVEMBRO E DEZEMBRO. PODE ATÉ MATAR POR MEIO DESTA ERVA. O RESTO DO ANO ESTA ERVA É BENÉFICA. CURA A LOUCURA; E COM BANHOS DE ANAMÚ SE DESPRENDERÁ DO CORPO ALGUM ESPÍRITO ESCURO DESSES QUE SÃO ENVIADOS PELOS MAYOMBEROS PARA ATORMENTAR SUAS VÍTIMAS, ADHIRIÉNDOSE A ELAS. SE EMPREGAR TAMBÉM A FULA (PÓLVORA) AO PRATICAR ESTE DESPOJO, TERÁ QUE FAZÊ-LO COM MUITO CUIDADO, NÃO SEJA QUE AO ARRANCAR O ESPÍRITO, ESTE DANIFIQUE O CORPO PELA COMOÇÃO QUE RECEBEM TANTO O ESPÍRITO COMO A MATÉRIA. "NÃO SÃO TODOS OS ESPÍRITOS QUE SE PODEM TIRAR COM FULA."

COMO RESGUARDO PARA DETRÁS DAS PORTAS; SETE GALHOS DO ANAMÚ ATADOS COM FITA VERMELHA, FICARÃO SOB TUDO, QUANDO HÁ PESSOAS PERSEGUIDAS PELOS

ESPÍRITOS. PARA BANHOS LUSTRAIS; "QUANDO ALGUÉM ESTÁ MUITO SALGADO", COM APASOTE E ALBAHACA DE ANIS. OS PÓS DE ANAMÚ COM PIMENTA GUINEA, PEONÍA E CASCA DE AMENDOIM, VENTILAM-SE COM PROPÓSITO DE QUE DISCUTAM E BRIGUEM CONTINUAMENTE, OS QUE VIVEM NUMA MESMA CASA.

É FERVIDA COM PINHÃO BOTIJA E CAISIMÓN, PARA LAVAR OS PÉS ULCERADOS E TAMBÉM OS PÉS INCHADOS E IMPEDIDOS, QUE RECOLHERAM BRUXARIA (MPUTAWANGA NSÍLA YARI YARI).

DAÍ QUE MUITAS PESSOAS PRECAVIDAS COLOCAM NAS PALMILHAS DE SEUS SAPATOS DUAS FOLHAS DE ANAMÚ, EM CRUZ, SE POR ACASO PISAM EM ALGUM MALEMBO MPLOLO. ESTE NÃO PODE ATUAR ONDE SE ACHE O ANAMÚ, QUE ANIQUILA A PIOR BRUXARIA É CHAMADA DE "MATA BRUXO" E "ESPANTA BRUXO".

É DADO PARA BEBER PARA ENFEITIÇAR, FERVIDA COM YERBA FINA E SANGUINÁRIA, VINHO SECO E ÁGUA DE FLORIDA.

—"CONTRA KIMBAMBA (BRUXARIA) TER SEMPRE À MÃO ESTE PREPARADO: ANAMÚ, ARRUDA E URINA BEM PODRE."; "OBATALÁ ESMAGA A BRUXARIA COM ANAMÚ." UMA BRUXARIA SE PODE TOCAR IMPUNEMENTE COM A MÃO ESQUERDA, SE DEPOIS LAVAM DEPOIS AS MÃOS COM ANAMÚ, URINA, CINZAS E UM CENTAVO. COM ISTO A DESTRÓI. HÁ AUTORIDADES QUE SUSTENTAM QUE BASTA URINANDO EM CIMA DE QUALQUER BRUXARIA PARA ANULAR SEUS EFEITOS. ASSIM É POSSÍVEL QUE MUITOS, PEQUENOS E ADULTOS, RECOLHAM OS DINHEIROS QUE ACOMPANHAM OS EBBÓS E ROGAÇÃO SEM QUE EXPERIMENTEM O MENOS DANO. ÀS MÃES, É O PRIMEIRO QUE ENSINA OS FILHOS: A URINAR EM CIMA DO QUE PUDER SER UMA BRUXARIA.

UM BRUXO TEM SEMPRE, POR PRECAUÇÃO, UMA VASILHA COM ÁGUA, SE FOR POSSÍVEL DA ÁGUA EM QUE VIVE UMA JICOTEA, MESCLADA COM URINA, CINZA, ANAMÚ E UM CABO DE TABACO, PARA ARROJAR À PORTA DE SUA CASA, QUANDO SUSPEITA QUE OUTRO BRUXO LHE ESTÁ ATACANDO; MAS É PRECISO QUE ESTA CREDITADA EM INFALÍVEL PREPARAÇÃO, APODREÇA DURANTE VÁRIOS DIAS ANTES DE SER USADA.

NÃO OBSTANTE, NA REGRA DE OSHA, OS FILHOS DE OBATALÁ NÃO PODEM ANDAR COM ESTA ERVA, NEM OS DE YEMAYÁ. UM BANHO COM ANAMÚ, SERÁ NOCIVO AO EXTREMO, AO OMÓ YEMAYÁ QUE, POR IGNORÂNCIA, COMO ACONTECE FREQÜENTEMENTE, EMPREGUE-A PROCURANDO ALÍVIO A UMA DOR REUMÁTICA. "NAS CASAS LUCUMÍS, ESTE EWÉ ESTÁ PROIBIDO".

ATENÇÃO: ESTE LIVRO NÃO É PARA VENDA "$", OS LUCROS ESTÃO NOS NOSSOS ESTUDOS

- **ANIL OU ÍNDIGO:**









- NOME CIENTÍFICO : INDIGOFERA TINCTORIA; YNDIGOFERA SUFFRUTICOSSA (EL MONTE).
- NOME COMUM : ANILEIRA, ÍNDIGO-DO-BRASIL.
- FAMÍLIA : FABACEAE.
- CONGO : FIRIO.
- LUCUMI : L.YINÍYA. EWÉ NI.
- YORUBÁ : EWÉ OLÚ.
- ORISHAS : OGGÚN, OSHÚN, YEMAYÁ.
- ODDUN : OGBE KANA, OSA FUN, OTURA NIKO, OFUN BATUTO.
- EL MONTE : OS COZIMENTOS DESTA PLANTA, PELA GRAÇA DE YEMAYÁ, TEM PODER PARA DESTRUIR OS TUMORES INTERNOS EM FORMAÇÃO, CUJA PRESENÇA, INSUSPEITADA, DESCOBRE SEMPRE OPORTUNAMENTE O ADIVINHO. PARA A EPILEPSIA –IPÁ-, O COZIMENTO DAS FOLHAS E DA RAIZ. PARA A GONORRÉIA, É TOMADO POR ÁGUA COMUM O COZIMENTO DA RAIZ.

- **ANIL CIMARRÓN:**



- NOME CIENTÍFICO : INDIGOFERA SUFFRUTICOSA (MESMO NOME DE AÑIL PELO EL MONTE).
- NOME COMUM : ...
- FAMÍLIA : FABACEAE.
- CONGO : ...
- LUCUMI : ...
- YORUBÁ : ...
- ORISHAS : ...
- ODDUN : ...
- EL MONTE : ...

- **ANÍS:**



- NOME CIENTÍFICO : PIMPINELA ANISUM, PIMPINELA ANIQUE (EL MONTE).
- NOME COMUM : ANIS (BRASIL).
- FAMÍLIA : UMBELIFERACEAE.
- CONGO : ...
- LUCUMI : EWEISÉ.
- YORUBÁ : EWÉ EFIRINAYA.
- ORISHAS : OSHÚN.
- ODDUN : OTURA NIKO.
- EL MONTE : EM COZIMENTO, CONTRA TODAS AS DORES DO VENTRE, MÁ DIGESTÃO E ESPECIALMENTE PARA EXPULSAR OS GASES. TAMBÉM PARA A HIPOCONDRIA, OS ATAQUES DE HISTERISMO CHOROSO E O CANSAÇO DAS PESSOAS PARRANDERAS.

ATENÇÃO: ESTE LIVRO NÃO É PARA VENDA "$", OS LUCROS ESTÃO NOS NOSSOS ESTUDOS

- **ANÓN OU RIÑON:**







- NOME CIENTÍFICO : ANNONA SQUAMOSA.
- NOME COMUM : FRUTA-DO-CONDE.
- FAMÍLIA : ANNONACEAE.
- CONGO : ...
- LUCUMI : IRABIRI.
- YORUBÁ : ...
- ORISHAS : JIMAGUAS, OBBATALÁ, ODUDUWA, OSHÚN.
- ODDUN : ???.
- EL MONTE : AS FOLHAS, EM COZIMENTO, PARA APLACAR OS NERVOS (QUEM APLACA OBBATALÁ), A CASCA E A RAIZ SÃO TOMADAS, UMA VEZ TERMINADA AS MASSAGENS, NA CURA DO MAL DE MÃE E DO PADREJÓN. AS SEMENTES SÃO TORRADAS E MOÍDAS COM AZEITE PARA COMBATER AOS PARASITAS DA CABEÇA. A SEMENTE DE ANÓN É FATAL PARA OS PIOLHOS.

  OUTRA VIRTUDE QUE É RECONHECIDA PELO ANÓN, É A DE CURAR A ACIDOSIS, MEZCLANDO SUAS FOLHAS COM FOLHAS DE MARILÓPEZ, EM INFUSÃO. EXCELENTEMENTE CONSIDERA A MEDICINA MÁGICA E A PESSOA QUE ME

PROPORCIONOU ESTA INFORMAÇÃO, PARA A CISTITIS E TODOS OS PADECIMENTOS DA BEXIGA.

ATENÇÃO: ESTE LIVRO NÃO É PARA VENDA "$", OS LUCROS ESTÃO NOS NOSSOS ESTUDOS

- **APAZOTE OU APASOTE:**





- NOME CIENTÍFICO : CHENOPODIUM AMBROSIODES L.
- NOME COMUM : ERVA-DE-SANTA MARIA.
- FAMÍLIA : ANNONACEAE.
- CONGO : KOSIKÚ.
- LUCUMI : OLINE.
- YORUBÁ : EWÉ **IMI IYIN OU OPOROPORO.**
- ORISHAS : OBALUAYÉ.
- ODDUN : OTRUPON BALOFUN.
- EL MONTE : AS FOLHAS PARA CONDIMENTAR A COMIDA DO ORISHA. EM COZIMENTO SERVEM PARA EXPULSAR OS GASES. O SUMO DA RAIZ E DAS FOLHAS SERVE PARA CURAR AS LOMBRIGAS E PARASITOS DOS MENINOS.

  NAS CASAS QUE TÊM SIDO PURIFICADAS COM APASOTE, SÃO DEIXADAS EXPOSTAS AS SEMENTES DURANTE 24 HORAS. AS PAREDES SÃO FUSTIGADAS COM OS GALHOS PARA CASTIGAR E ESPANTAR MALAMBO. TERMINA ESTA LIMPEZA, BALDEA-SE O CHÃO COM CLARA DE OVO.

  SUBSTITUI A AGUISÁ DE ESCOBA AMARGA OU DE PALMICHE PARA AÇOITAR OS ABIKÚS. PARA AMARRAR SOLIDAMENTE UMA LÍNGUA INDISCRETA, BASTAM DUAS RAIZES DE APAZOTE, A LÍNGUA DE UMA LAGARTIXA, UMA VARA DE PANO BRANCO, MEIA GARRAFA DE AGUARDENTE, O NOME ESCRITO E ALGUMA COISA PERTENCENTE A PESSOA QUE SE LIGA. OS CARACÓIS OU O CÔCO, INDICARÃO AONDE DEVERÁ GUARDAR ESTE AMARRE, E ONDE SERÁ DEPOSITADO O SACRIFÍCIO QUE ACOMPANHA ESTE CHICHÉ (TRABALHO).

- **APETE.**

- NOME CIENTÍFICO : ...
- NOME COMUM : ...
- FAMÍLIA : ...
- CONGO : ...
- LUCUMI : ...
- YORUBÁ : ...
- ORISHAS : ...
- ODDUN : OGUNDA BIODE.
- EL MONTE : ...

- **ARABO:**




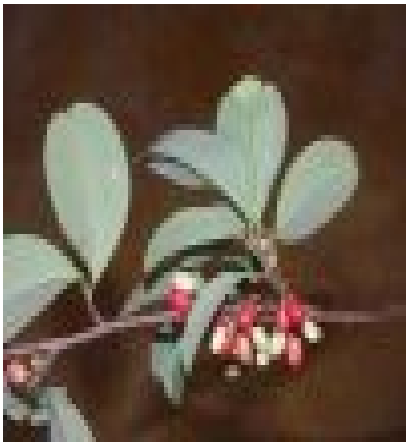

- NOME CIENTÍFICO : ERYTHROXYLON MINUTIFOLIA; ERYTHROXYLÓN HAVANENSE (EL MONTE).
- NOME COMUM : ...
- FAMÍLIA : ERYTHROXYLACEAE.
- CONGO : ...
- LUCUMI : BENKEYE.
- YORUBÁ : ...
- ORISHAS : ORUNMILA, OSHÚN.
- ODDUN : ...
- EL MONTE : SÃO FERVIDOS AS RAIZES, FOLHAS E GALHOS; RESPIRA-SE O BAFO PARA COMBATER A GRIPE NO SEU COMEÇO. SUPRIMIRÁ A TEMPO A FEBRE, AS DORES DA GARGANTA E MUSCULARES, A INAPETÊNCIA E TODAS AS MOLESTIAS QUE ACOMPANHAM UMA GRIPE. EMPREGA-SE TAMBÉM EM SAHUMERIOS.

- **ARABO COLORADO:**

- NOME CIENTÍFICO : ERYTHROXYLON MINUTIFOLIA; ERYTHROXYLUM AFFINE (EL MONTE).
- NOME COMUM : ...
- FAMÍLIA : ACANTACEAE.
- CONGO : ...
- LUCUMI : GUIMBO.
- YORUBÁ : ...
- ORISHAS : ORUNMILA, SHANGO.
- ODDUN : ...
- EL MONTE : AS FOLHAS SÃO PULVERIZADAS PARA PULVERIZÁ-LAS PELA CASA ONDE DESEJA PREJUDICAR UMA FAMÍLIA. ESTE AFOCHÉ CRIARÁ UMA ATMOSFERA DE DESGOSTOS QUE IRÁ EM AUMENTO E PROVOCARÁ DISCUSSÕES QUE TERMINARAM EM RINHAS ESCANDALOSAS, PRECISAMENTE QUANDO TENHA VISITAS NAS CASA.

- **ARABO DE PIEDRA:**



- NOME CIENTÍFICO : ERYTHROXYLON MINUTIFOLIA; ERYTHROXYLON MINUTIFOLUIM (EL MONTE).
- NOME COMUM : ...
- FAMÍLIA : LEGUMINOCEAE.
- CONGO : FIKO.
- LUCUMI : BÚNDA.
- YORUBÁ : ...
- ORISHAS : OGGÚN.
- ODDUN : ...
- EL MONTE : AS RAIZES SÃO TRABALHAS AO PÉ DE OGGÚN PARA ASSEGURAR UM NEGÓCIO INSTÁVEL OU UMA EMPRESA QUE AMEAÇA FRACASSAR.

- **ARARÁ:**

- NOME CIENTÍFICO : ...
- NOME COMUM : ...
- FAMÍLIA : ...
- CONGO : GROO.
- LUCUMI : BIOSÉ.
- YORUBÁ : ...
- ORISHAS : OBALUAYÉ, ORUNMILA.
- ODDUN : ...
- EL MONTE : O COZIMENTO DE SUAS FOLHAS SERVE PARA BAIXAR A FEBRE. O CURANDEIRO PREPARA UNS CIGARRINHOS COM PICADA DAS FOLHAS DO ARARÁ PARA AS TRAVESSIAS MARÍTIMAS, POIS FUMANDO-OS, EVITARÃO ASSIM O MAREIO, MAL ESTAR E NAUSEAS.

- **ÁRBOL BONITO.**

- NOME CIENTÍFICO : ...
- NOME COMUM : ...
- CONGO : BÚKUEU.
- LUCUMI : KUKUNDUKU, IKÍ, ODDÁRA YEYÉ.
- YORUBÁ : ...
- FAMÍLIA : ...
- ORISHAS : OSHÚN, OYÁ.
- ODDUN : ...

- **ÁRBOL DEL CUERNO:**





- NOME CIENTÍFICO : ACACIA CORNÍGERA.
- NOME COMUM : ...
- CONGO : GWÁNGANGO.
- LUCUMI : MAERI.
- YORUBÁ : ...
- FAMÍLIA : FABACEAE.
- ORISHAS : OBBATALÁ, ODDÚA, OGGÚN, OSHÚN (COM ESTE PALO, É PREPARADO UM BOM AMULETO PARA RECUPERAR A VIRILIDADE).
- ODDUN : IWORI BOFUN.

ATENÇÃO: ESTE LIVRO NÃO É PARA VENDA "$", OS LUCROS ESTÃO NOS NOSSOS ESTUDOS

- **ARBOL DEL PAN OU FRUTA DEL PAN:**





- NOME CIENTÍFICO : ARTOCARPUS ALTILIS.
- NOME COMUM : FRUTA-PÃO.
- FAMÍLIA : MORACEAE.
- CONGO : ...
- LUCUMI : ...
- YORUBÁ : ...
- ORISHAS : OBBATALÁ.
- ODDUN : OGBE BARA, OSHE KANA.
- EL MONTE : ...

- **ÁRBOL DEL SEBO:**

- NOME CIENTÍFICO : STULINGIA SEBIFERA.
- NOME COMUM : ...
- CONGO : KOUSU.
- LUCUMI : SAINDE.
- YORUBÁ : ...
- FAMÍLIA : ...
- ORISHAS : BABALUAYÉ.
- ODDUN : ...

ATENÇÃO: ESTE LIVRO NÃO É PARA VENDA "$", OS LUCROS ESTÃO NOS NOSSOS ESTUDOS

- **ÁRBOL ORQUÍDEA:**



- NOME CIENTÍFICO : BAUHINIA FORTIFICATA, BAUHINIA CANDICAN, BAUHINIA PURPUREA.
- NOME COMUM : PATA-DE-VACA, UNHA-DE-BOI.
- CONGO : ...
- LUCUMI : ...
- YORUBÁ : ABÀFÈ.
- FAMÍLIA : LEGUMINOSECEAE.
- ORISHAS : BABALUAYÉ, OYÁ.
- ODDUN : ...
- EL MONTE :
- ELEMENTOS EWÉ ÒRÌSÀ : TERRA/ FEMININO. EMBORA NÃO SEJA UMA PLANTA MUITO FREQÜENTE NA LITURGIA DOS VEGETAIS, A PATA-DE-VACA É USADA NO ÀGBO E BANHOS PARA OS FILHOS DE OBALUAIÊ (BRANCA) E DE OYÁ (PÚRPURA), EM ALGUMAS CASAS DE SANTO.

- **ARECA.**

- NOME CIENTÍFICO : ...
- NOME COMUM : ...
- FAMÍLIA : ...
- ORISHAS : ...
- ODDUN : OBARA SUSU (WORI).

ATENÇÃO: ESTE LIVRO NÃO É PARA VENDA "$", OS LUCROS ESTÃO NOS NOSSOS ESTUDOS

- **ARETE.**






- NOME CIENTÍFICO : BESSERA ELEGANS.
- NOME COMUM : ???.
- FAMÍLIA : THEMIDACEAE
- ORISHAS : ???.
- ODDUN : OJUANI FOLOKANA, OBARA SÁ.

- **ARETILLO:**

- NOME CIENTÍFICO : SAVIA SESSILLIHORA.
- NOME COMUM : ...
- CONGO : ...
- LUCUMI : GUÁNKE (DIZ UM ERVEIRO, QUE É ASSIM QUE A DENOMINAM OS SANTEIROS DA FILIAÇÃO LUCUMÍ, E TAMBÉM OS PALEROS).
- YORUBÁ : ...
- FAMÍLIA : ...
- ORISHAS : ELEGUÁ.
- ODDUN : ...

- **ARIDAN:**

- NOME CIENTÍFICO : ...
- NOME COMUM : ...
- FAMÍLIA : ...
- CONGO : ...
- LUCUMI : ...
- YORUBÁ : ...
- ORISHAS : ...
- ODDUN : OFUN BARA (SUSU).
- EL MONTE : ...

- **AROMA:**

- NOME CIENTÍFICO : ...
- NOME COMUM : ...
- FAMÍLIA : ...
- CONGO : ...
- LUCUMI : ...
- YORUBÁ : ...
- ORISHAS : ...
- ODDUN : BABA OGUNDA MEYI, IRETE SUKA.
  - EL MONTE : ...

- **AROMA AMARILLA OU OLOROSA:**





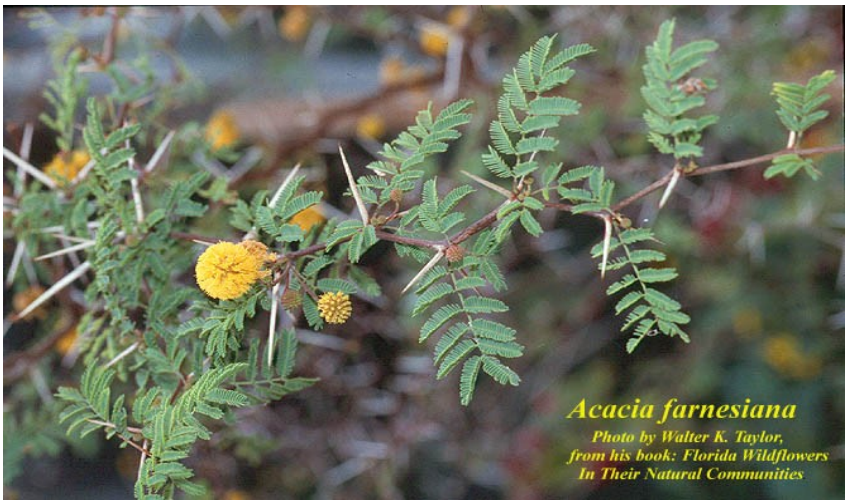

- NOME CIENTÍFICO : ACACIA FARNESIANA
- NOME COMUM : ESPONJEIRA.
- CONGO : SUNSÚMIÉ.
- LUCUMI : ERITÉ, ERÉEN.
- FAMÍLIA : MIMOSACEAE.
- ORISHAS : ELEGUÁ, OGGÚN, OSHÚN, (COM A SEMENTE É FEITO PÓ "MPOLO", E TRABALHA NOS ENCANTOS DE MAYOMBE).
- ODDUN : BABA OGGUNDA MEYI, OSA KANA, OTRUPON SHE.

ATENÇÃO: ESTE LIVRO NÃO É PARA VENDA "$", OS LUCROS ESTÃO NOS NOSSOS ESTUDOS

- **AROMA BLANCA:**



- NOME CIENTÍFICO : LEUCAENA GLAUCA.
- NOME COMUM : LEUCENA.
- CONGO : ...
- LUCUMI : RIANI.
- YORUBÁ : ...
- FAMÍLIA : MIMOSACEAE.
- ORISHAS : OBBATALÁ.
- ODDUN : ...

- **AROMA UÑA DE GATO:**

- NOME CIENTÍFICO : ...
- NOME COMUM : ...
- CONGO : BERICOLAE.
- LUCUMI : MADDÉ.
- YORUBÁ : ...
- FAMÍLIA : ...
- ORISHAS : ELEGUÁ, OGGÚN.
- ODDUN : ...

- **ARRASA CON TODO.**



- NOME CIENTÍFICO : **GOMPHRENA_CELOSIOIDES.**
- NOME COMUM : ...
- CONGO : ...
- LUCUMI : ...
- YORUBÁ : **AMU EWUWAYE.**
- FAMÍLIA : ...
- ORISHAS : ...
- ODDUN : ...
- EL MONTE : ...

- **ARRIERO.**



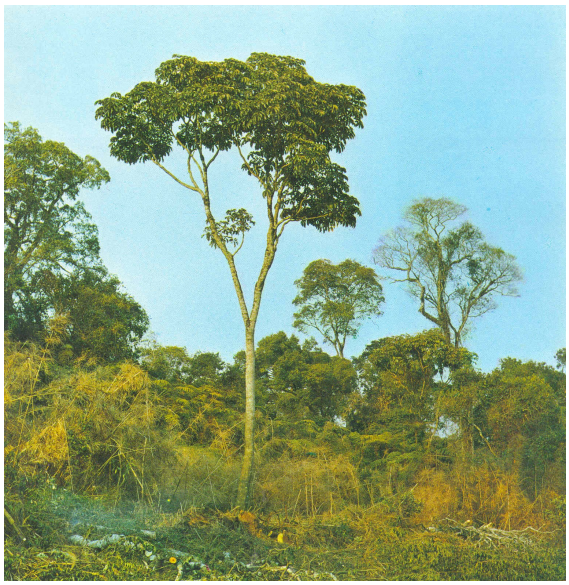

- NOME CIENTÍFICO : DIDYMOPANAX MOROTOTONI.
- NOME COMUM : MANDIOQUEIRO.
- CONGO : KUAKARI.
- LUCUMI : PIKOTÓ.
- YORUBÁ : ...
- FAMÍLIA : ...
- ORISHAS : ...
- ODDUN : ...

- **ARROJO:**

- NOME CIENTÍFICO : ...
- NOME COMUM : ...
- FAMÍLIA : ...
- CONGO : ...
- LUCUMI : ...
- YORUBÁ : ...
- ORISHAS : ...
- ODDUN : OSHE LESO.
  - EL MONTE : ...

ATENÇÃO: ESTE LIVRO NÃO É PARA VENDA "$", OS LUCROS ESTÃO NOS NOSSOS ESTUDOS

- **ARROZ:**



- NOME CIENTÍFICO : ORIZA SATIVA L.
- NOME COMUM : ARROZ.
- CONGO : LOSO.
- LUCUMI : EUO, SINCOFA, IRÁSI.
- YORUBÁ : ...
- FAMÍLIA : GRAMINCEAE.
- ORISHAS : OBBATALÁ.
- ODDUN : ???.

ATENÇÃO: ESTE LIVRO NÃO É PARA VENDA "$", OS LUCROS ESTÃO NOS NOSSOS ESTUDOS

- **ARTEMISA OU ALTAMISA.**




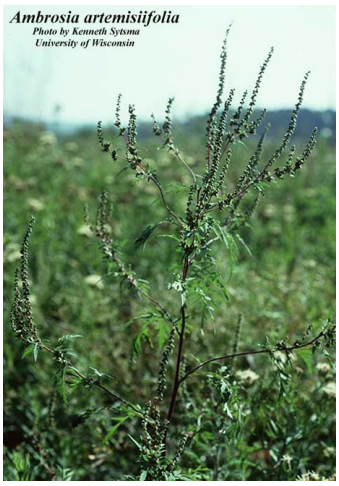





- NOME CIENTÍFICO : AMBROSIA ARTEMISIFOLIA.
- NOME COMUM : CARPINEIRA.
- CONGO : DIOKÉ.
- LUCUMI : LINIDDI.
- YORUBÁ : ...
- FAMÍLIA : ASTERACEAE.
- ORISHAS : OBALUAYÉ, OBBATALÁ, OSAIN, YEMAYÁ.
- ODDUN : OGBE SHE, OJUANI BARA, OJUANI FOLOKANA, OBARA SÁ.
- EL MONTE : PARA DESPOJOS EM BANHOS LUSTRAIS. PARA FRICÇÕES: A RAIZ E AS RAMAS, EM CASO DE FEBRES CONTAGIOSAS. COM CÂNFORA, ÁLCOOL, E INCENSO DE MATA –OU COM ROMERO, CANELILLA DE COSTA, CARQUESA, SALVIA MARINA E INCENÇO-, PARA COMBATER O REUMATISMO. EM COZIMENTO, BEBER COMO ÁGUA COMÚM, DESINFLAMA O APÉNDICE.

  ESTA PLANTA, QUE TAMBÉM DIZEM SER ABORTIVA, É EMPREGADA MUITO EM CATAPLASMAS. PARA CURAR HEMORRÓIDAS CANCEROSAS, DAS QUE ENLAGAM E SUPARAM CONTINUAMENTE, PEGA-SE ERVA ARTEMISA, PAGANDO-LHE SEU DIREITO. AS FOLHAS SÃO FERVIDAS, E SÃO DADAS AO ENFERMO NOVE BANHOS DE ASSENTO OU VAGINAIS. UM AO AMANHECER AO LEVANTAR-SE E OUTRO AO DEITAR-SE. DEPOIS DESTE TRATAMENTO COM ARTEMISA, COMEÇARÁ A LAVAR-SE E A POR

GUATAPLASMA DE GUAJACA FERVIDA, E COM ESTES DOIS TRATAMENTOS COMBINADOS, IRÁ SE CURAR, COM CERTEZA E SEGURIDADE. COMBATE TAMBÉM A SARNA. O SUCO DA RAIZ, COM UM BOM VINHO, É DADO AOS CARDÍACOS. QUANDO ALGUÉM TEM QUE CUMPRIR UM ENCARGO ARRISCADO OU UM DEVER QUE O ATEMORIZA, COMO VESTIR UM MORTO OU SIMPLESMENTE CRUZAR PRÓXIMO DAS TAIPAS SOLITÁRIAS DE UM CEMITÉRIO JÁ PELA TARINHA, SÃO COLOCADAS FOLHAS DE ARTEMISA SOB O PEITO E ESTAS O IRÃO ENCORAJAR.

ESTA PRECE É PARA LHE DIRIGIR UM PEDIDO:
ALTA TÚ ERES,
E COMO ALTA ERES,
DE-ME TEUS PODERES.
MISSA SE DIZ,
E COMO MISSA SE DIZ,
TENHO-TE ANTE AO MEU ALTAR
PARA QUE ME LIVRES DE TODO O MAL,
ALTAMISA.

- **ASTRONOMÍA.**




- NOME CIENTÍFICO : LAGERSTROEMIA INDICA.
- NOME COMUM : RESEDÁ, ÁRVORE-DE-JÚPITER, FLOR-DE-MERENDA, SUSPIROS, EXTREMOSA.
- CONGO : DÚANJE.
- LUCUMI : TAKÉ.
- YORUBÁ : ...
- FAMÍLIA : LYTHRACEAE.
- ORISHAS : ORUNMILA.
- ODDUN : ...

ATENÇÃO: ESTE LIVRO NÃO É PARA VENDA "$", OS LUCROS ESTÃO NOS NOSSOS ESTUDOS

- **ATEJE OU ATEJE COMÚN.**







- NOME CIENTÍFICO : CORDIA COLLOCOCCA.
- NOME COMUM : MUÑECO.
- CONGO : LÁNGWE.
- LUCUMI : LACHEO.
- YORUBÁ : ...
- FAMÍLIA : BORAGINACEAE.
- ORISHAS : OGGÚN, OSAIN.
- ODDUN : ODDI YEKUN, OKANA SÁ, OTURA NIKO, OTURA ALAKENTO, OSHE KANA.

- **ATEJE AMARILLO.**



- NOME CIENTÍFICO : CORDIA ALBA.
- NOME COMUM : ...
- CONGO : ...
- LUCUMI : MBOTA.
- YORUBÁ : ...
- FAMÍLIA : BORAGINACEAE.
- ORISHAS : OSAIN, OSHÚN.
- ODDUN : ...

- **ATEJE HEMBRA.**

- NOME CIENTÍFICO : CORDIA VALENZUELA.
- NOME COMUM : ...
- CONGO : CHUNUÉ.
- LUCUMI : BEMBERÉ.
- YORUBÁ : ...
- FAMÍLIA : BORAGINACEAE.
- ORISHAS : OSAIN.
- ODDUN : ...

- **ATEJE HERMOSO.**

- NOME CIENTÍFICO : ...
- NOME COMUM : ...
- CONGO : BILLACA.
- LUCUMI : MALAU, IRÉDAN.
- YORUBÁ : ...
- FAMÍLIA : ...
- ORISHAS : OSAIN.
- ODDUN : ...

- **ATEJE MACHO.**

- NOME CIENTÍFICO : CORDIA SULCATA.
- NOME COMUM : ...
- CONGO : PANGUÉ.
- LUCUMI : SAYI.
- YORUBÁ : ...
- FAMÍLIA : BORAGINACEAE.
- ORISHAS : AGRÓNIGA, BÁBÁLUAYÉ.
- ODDUN : ...

ATENÇÃO: ESTE LIVRO NÃO É PARA VENDA "$", OS LUCROS ESTÃO NOS NOSSOS ESTUDOS

- **ATÍPOLA OU ATINPONLA BLANCO (TOSTÓN):**









- NOME CIENTÍFICO : BOERHAAVIA ERECTA CARIBAEA/ BOERHAVIA DIFFUSA (PLANTAMED).
- NOME COMUM : ERVA TOSTÃO (BRASIL).
- FAMÍLIA : NYCTAGINACEAE
- CONGO : MAIKE.
- LUCUMI : ACHIBATÁ, ATIKUÁNLÁ.
- YORUBÁ : EWÉ ATINPOLA; EWÉ OKUTAKUÉ.
- ORISHAS : ELEGUÁ, OBATALÁ, SHANGÓ.
- ODDUN : BABA EYIOGBE, OGBE YONO, OGBE TUMAKO, OGBE ATE, IWORI JUANI, BABA ODDI MEYI, ODDI ROSO, IROSO KA, IROSO BATUTO, OKANA ROSO, OSA KANA, OSA FUN.
- EL MONTE : EM COZIMENTO, PARA TOMÁ-LO COMO ÁGUA COMUM, É BOM PARA AS VIAS URINÁRIAS. PARA LUSTRAÇÕES E PARA REFRESCAR A CABEÇA. EMPREGA-SE O ATIKUÁNLÁ NO OMIERO DE ASSENTAMENTO. BANHOS PARA BOA SORTE: ATÍPOLA, ALBAHACA CORRENTE E ALBAHACA MENUDA.

- **AVELLANO:**



- NOME CIENTÍFICO : OMPHALEA TRICHOTOMA.
- NOME COMUM : ...
- FAMÍLIA : EUPHORBIACEAE.
- CONGO : ...
- LUCUMI : MUYALE. RUERI.
- YORUBÁ : ...
- ORISHAS : OBBÁ, OSAIN, OSHÚN.
- ODDUN : OGBE BARA, OGBE TUA.
- EL MONTE : A RAIZ JUNTO COM OUTRAS ERVAS, COMPÕE UMA TISANA DEPURATIVA PARA O MAU SANGUE. AS FOLHAS SÃO APLICADAS NAS PLANTAS DOS PÉS, CONTRA A FRIEZAS QUE NELES EXPERIMENTAM MUITAS PESSOAS.

ATENÇÃO: ESTE LIVRO NÃO É PARA VENDA "$", OS LUCROS ESTÃO NOS NOSSOS ESTUDOS

- **AYÚA OU SALVADERA:**







- NOME CIENTÍFICO : HURA CREPITANS L./ HURA BRASILIENSIS WILD., HURA CREPITANS WILD.
- NOME COMUM : ASSACÚ, AREEIRO, ASSACUZEIRO, USSACU, CAÇACU, GUAÇACU, SACU SACU E SALVADERA (CUBA).
- FAMÍLIA : EUPHORBIACEAE
- CONGO : LUNGÁ KUMA.
- LUCUMI : ELÉGÚN.
  SALVADERA (CUBA): EWÉ GÚNNA. ARÓNICA
- YORUBÁ : ...
  - ORISHAS : OBATALÁ E TODOS OS SANTOS.
  - ODDUN : BABA EYIOGBE, OGBE KA, IROSO BATUTO, ODI KA, OGUNDA TETURA, OGUNDA KETE, OTRUPON DI, OTRUPON SHE, OSHE YEKUN.
  - EL MONTE : PARA RESGUARDO; PARA UM DESBARATE EFETIVO, MESCLA-SE COM CUABA NEGRA, CARUNCHO E AVISPA.

OS ESPINHOS PROTEGEM CONTRA O OLHO GRANDE (MAL-DE-OLHO, CUBA). A AYÚA FÊMEA: QUE TÊM SEUS ESPINHOS DA METADE DO TRONCO PARA CIMA, PREPARA-SE PARA OS MENINOS; E AS DO MACHO, PARA AS MENINAS.

NA AYÚA SÃO FINCADAS AS OLHADAS MAL INTENCIONADAS QUE ADOECEM OU SALGAM; IGUAL QUE OS ESPINHOS DE CRISTO, TÃO DIFÍCIL DE ENCONTRAR.

O COZIMENTO DAS FOLHAS: SERVE PARA LAVAR AS ÑÁÑARAS (?). A CASCA, COM AGUARDENTE DE CANA, DEPOIS DE ENGARRAFADA POR VÁRIOS DIAS, RECEITA-SE PARA A ASMA. É MUITO EFICAZ COMO DEPURATIVO DO SANGUE, PARA A SÍFILIS E O REUMATISMO.

NO CAMPO, MASTIGAM A CASCA QUANDO DOEM OS MOLARES (DENTE; MUELAS). APARECE ENTRE OS MUITOS REMÉDIOS QUE SÃO EMPREGADOS PARA CURAR OS BÊBADOS DE SEU VÍCIO. ENTÃO, O COZIMENTO DA CASCA, BEM CONCENTRADO E ADMINISTRADO EM JEJUM, É MUITO ADSTRINGENTE.

SALVADERA (EL MONTE): QUANDO UM CADÁVER ABANDONA UMA CASA, OU QUANDO OS PARENTES E AMIGOS RETORNAM DE SEU ENTERRO, SÃO LIMPOS COM GALHOS DE SALVADERA E ESCOBA AMARGA.

DÁ UM FRUTO PARECIDO COM A UMA AMENDOA, COMO A SIRIGUAYA. TRÊS, PRODUZEM UM EFEITO DE UM PURGANTA MUITO FORTE. MESCLADOS COM AZEITE DE AMÊNDOA, SÃO UM PURGANTE TERRÍVEL. AS FOLHAS FERVIDAS SERVEM, ALÉM DE PURGANTE, DE VOMITITIVO.

- **AZAFRÁN.**





- NOME CIENTÍFICO : CARTHAMUS TINCTORIUS, LIN.
- NOME COMUM : CÁRTAMO, AÇAFROA, AÇAFRÃO-BASTARDO; ALAÇOR; SULTANA; AÇAFRÃO.
- CONGO : MAYANDA.
- LUCUMI : EWE PUPO.
- YORUBÁ : ...
- FAMÍLIA : ASTERACEAE.
- ORISHAS : OBBATALÁ.
- ODDUN : ...

- **AZUCARITO.**

- NOME CIENTÍFICO : ...
- NOME COMUM : ...
- FAMÍLIA : ...
- CONGO : ...
- LUCUMI : ...
- YORUBÁ : ...
- ORISHAS : ...
- ODDUN : BABA IKA MEYI.
- EL MONTE : ...
- ELEMENTOS EWÉ ÒRÌSÀ : ...

ATENÇÃO: ESTE LIVRO NÃO É PARA VENDA "$", OS LUCROS ESTÃO NOS NOSSOS ESTUDOS

- **AZUCENA.**





- NOME CIENTÍFICO : POLIANTHES TUBEROSA.
- NOME COMUM : AÇUCENA, ANGÉLICA, FLOR-DE-AÇUCENA.
- FAMÍLIA : AGAVACEAE.
- CONGO : TOUJÉ.
- LUCUMI : ODÓDÓ FÚN, PEREGÚN, ETAFÚNFÚN, YENYEÍ, AYÚMME.
- YORUBÁ : ...
- ORISHAS : OBBATALÁ, ODDÚA.
- ODDUN : BABA EYIOGBE MEYI, IKA FUN.
- EL MONTE : AS FLORES FERVIDAS, SERVEM PARA A DEBILIDADE CARDÍACA. TEM QUE TOMAR ESTE COZIMENTO COM CONTINUIDADE. COMO TODAS AS FLORES BRANCAS, APAZIGUAM O AMBIENTE, ATRAEM BOAS E DOCES INFLUÊNCIAS.

  PARA OBTER O QUE DESEJA: É FEITO UM BUQUÉ DE AÇUCENAS E SÃO LEVADAS AO ALTAR DO SANTÍSSIMO SACRAMENTO. AS AÇUCENAS SÃO RECOLHIDAS E FICAM À SECAR NA SOMBRA. ELAS SE REDUZEM A UM PÓ MUITO FINO. É SACRIFICADO SOB ISTO, SANGUE DE DOIS POMBINHOS BRANCOS. LHES SÃO RETIRADOS OS CORAÇÕES E SÃO FEITOS EM PÓ. BUSCA-SE UMA PALMA DE COROJO, PEGA UM PEDAÇO DA RAIZ DO LADO LESTE E SE PULVERIZA. TUDO SE REDUZ PARA ERÍ, E FICA ANTE A CEIBA COM ÁGUA BENTA DE SETE IGREJAS, REZANDO SETE CREDOS, SETE PAI NOSSO E SETE AVE-MARIA. E A PESSOA PARA QUEM É CONSTRUÍDA, ESTE TALISMÃ, IRÁ BANHAR-SE COM: EWÉ OSHÚN, GUACAMAYA, COLÔNIA, CAIMITO, LAUREL, JABONCILLO E MATAPERRO. BANHOS PARA BOA SORTE: AÇUCENAS, CAMPANAS, SAÚCO BRANCO FRESCO, ÁGUA DE ROSAS, ÁGUA DE FLOR-DE-LARANJA (AZAHAR); DEVE TOMAR OITO BANHOS.