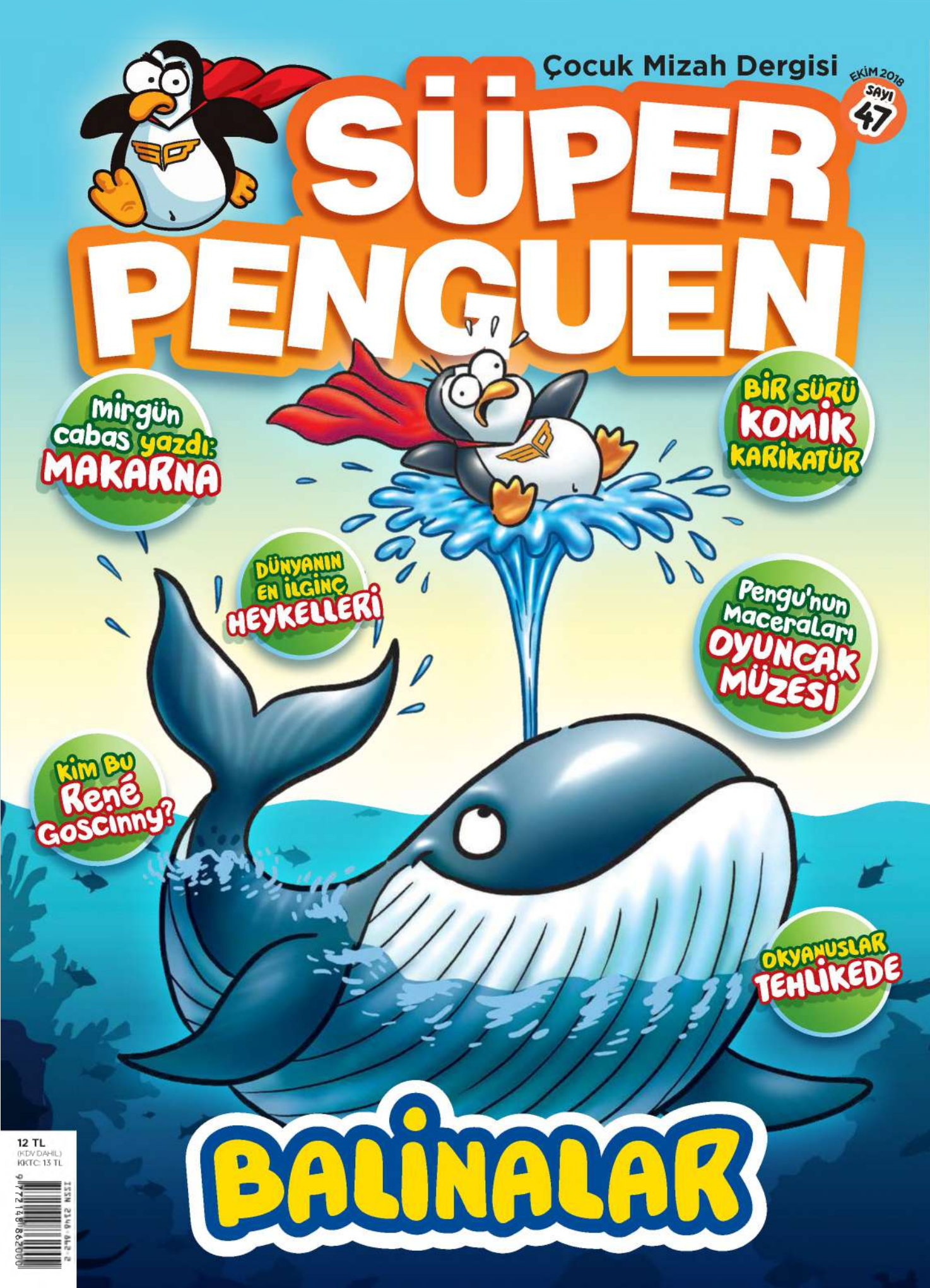
Çocuk Mizah Dergisi
EKİM 2018
SAYI 47
SÜPER PENGUEN
Mirgün Cabas yazdı: MAKARNA
BİR SÜRÜ KOMİK KARİKATÜR
DÜNYANIN EN İLGİNÇ HEYKELLERİ
Pengu'nun Maceraları OYUNCAK MÜZESİ
KİM BU René Goscinny?
OKYANUSLAR TEHLİKEDE
BALİNALAR
12 TL
(KDV DAHİL)
KKTC: 13 TL

Düşlerin Yaşı Yok, Çizmenin Yaşı Yok!

Karikatür sanatına başlamak isteyen herkes için başucu kitabı.



KADIKÖY BELEDİYESİ
Kültür Yayınları



















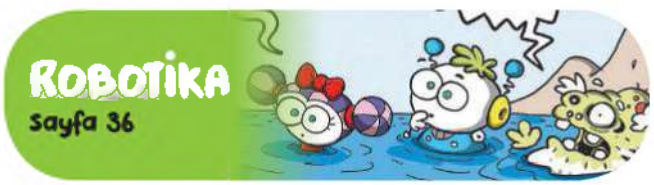





CANAVAR LİSANS MEDYA REKLAM ve PAZARLAMA SAN. ve TİC. LTD. ŞTİ

İmtiyaz Sahibi ve Sorumlu Müdür: Erdil Yaşaroğlu / **Editörler:** Elif Ekinci - Faruk Kaya / **Görsel Yönetmen:** Serdar Karataş
Çizerler ve Yazarlar: Cihan Topçu, Doruktan Turan, Erdil Yaşaroğlu, Feyzi Özşahin, Mam Cici, Selçuk Erdem, Serkan Altuniğne
Proje ve Reklam: MİTRA Medya ve Danışmanlık Tic. Ltd. Şti. mitra@mitramedya.com
Halkla İlişkiler: Ufuk Yol **Adres:** Atatürk Oto Sanayi Sitesi, 26. Sokak, No: 1044, Üst Kat, Maslak / ISTANBUL **Tel:** (0212) 293 32 77
Baskı: Uniprint Basım San. ve Tic. A.Ş. **Adres:** Ömerli Mah. Hadımköy İstanbul Cad. No: 159 Arnavutköy 34555 İSTANBUL
Tel: (0212) 798 28 40 **Dağıtım:** DPP A.Ş. **Tel:** (0212) 622 23 48

En yakın bayinin DPP kod numarasını info@superpenguen.com e-posta adresine ya da
0212 293 32 77 numaralı telefona bildirip bulunduğun bölgeye dergi yollanmasını isteyebilirsin.
Süper Penguen, aylık yaygın süreli yayındır.

Dergideki yazı, karikatür, çizim ve görsellerin her hakkı saklıdır.
İzinsiz hiçbir yazılı, basılı, görsel yayın organında ve sanal ortamda kullanılamaz.

/sprpenguen info@superpenguen.com

Süper Haberler!

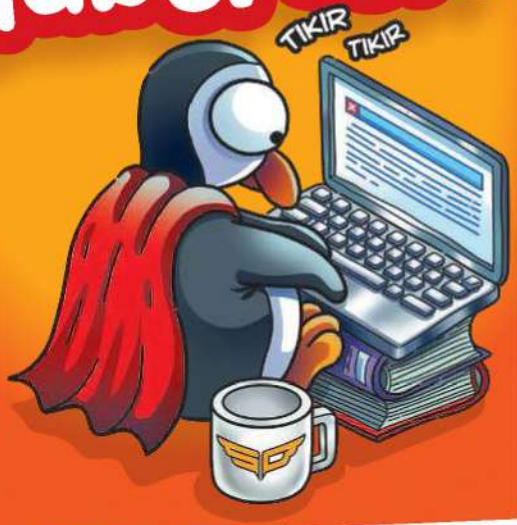



PLASTİK YİYEN MANTAR KEŞFEDİLDİ

Pakistan'ın başkenti İslamabad'daki bir çöplükte, plastik yiyen bir mantar türü keşfedildi. Londra'daki Kraliyet Botanik Bahçeleri'nin yayımladığı rapora göre mantar doğada çözünmesi yüzyıllar alan plastiği haftalar içinde çözüyor. Bilim insanları şimdi bu enzimin yaratılmasından hangi genlerin sorumlu olduğunu tespit etmeye çalışıyor. Gen tespit edildikten sonra bu enzimin tüm dünyada kullanılabilecek miktarda üretilip üretilemeyeceği araştırılacak. Kim bilir belki de plastik yiyen mantar, dünyada her geçen gün büyüyen plastik kirliliğine bir çözüm olabilir.



PET ŞİŞELER İSTANBULKART BAKİYESİNE DÖNÜŞÜYOR

İstanbul Büyükşehir Belediyesi harika bir projeyi hayata geçirmeye hazırlanıyor: Bu projeye göre, Akıllı Geri Dönüşüm Konteyneri'ne atık pet şişe ve alüminyum içecek kutusu atan her İstanbulkart kullanıcısının kartına belirli miktar para yüklenecek. 0,33 litrelik pet şiş ile 2 kuruş, 0,50 litrelik pet şişe ile 3 kuruş, 1 litrelik pet şişe ile 6 kuruş, 1,5 litrelik pet şişe ile 9 kuruş, 0,33 litrelik alüminyum şişe ile 7 kuruş ve 0,50 litrelik alüminyum şişe ile 9 kuruş kazanılacak. Ayrıca cihazlarda bulunan takip sistemiyle, belirli miktarlarda pet şişe atan kişilere, İstanbul'da bulunan şehir tiyatrolarına ücretsiz bilet, sosyal tesislerde indirimli yemek gibi pek çok avantaj da sağlanabilecek.



'SÜPER PENGUEN 4 YAŞINDA SERGİSİ' AÇILIYOR!

Süper Penguen, Kadıköy Belediyesi Karikatür Evi'nde harika bir sergi açmaya hazırlanıyor. 'Süper Penguen 4 Yaşında Sergisi'nde, ilk sayıdan itibaren, tüm Süper Penguen kapakları, Süper Penguen logosu ve karakterinin nasıl ortaya çıktığı, Selçuk ve Erdil'in anlatımıyla Süper Penguen filmi, kapak eskizleri, Erdil'in Çizgi Dünyası videoları ve Süper Penguen'in içindeki bölümlere ait bir kolaj yer alacak. Ayrıca 3 Kasım'da açılacak serginin açılış gününde Süper Penguen sürpriz ekibi de ziyaretçilerle buluşacak. Ajandana not etmeyi unutma!

UÇAN TAKSİLER GELİYOR

Ulaşım şirketi Uber ve Amerikan Havacılık ve Uzay Ajansı NASA, uçan taksileri hayata geçirmek için ortak bir proje geliştiriyor. NASA, Uber ile uçan taksi keşfi yapılması konusunda anlaştığını ve NASA'nın dağıtım amacıyla kullanılan insansız hava araçlarının Uber sistemi ile çağırılarak kullanılacağını açıkladı. Uçan taksilerin 2020 yılında test sürüşlerine, 2023 yılında ise resmi olarak hizmete başlayacağı düşünülüyor.





AY YÜZEYİNDE BUZ BULUNDU

Bilim insanları Ay'ın yüzeyinde su buzulları olduğuna dair kesin kanıtlara ulaştıklarını açıkladı. NASA'nın sitesinde yer verilen bilgilere göre buz tabakaları, çok uzun süredir Ay'ın kuzey ve güney kutbunda bulunuyor. Güney kutbunda buzların çoğunluğu kraterler içerisinde yer alırken kuzey kutbunda ise su buzullarının daha seyrek ve yaygın olduğu belirtiliyor. Ay yüzeyinde yeterli seviyede buz olması, gelecekteki Ay görevlerinde de insanlar için ulaşılabilir su kaynağı olması anlamına geliyor.

AY'A UÇACAK İLK TURİST: YUSAKU MAEZAWA

Ay'a turist göndermek için çalışmalarını sürdüren SpaceX şirketinin sahibi Elon Musk, 2023'te Ay'a gidecek ilk turistin Japon giyim markası sahibi Yusaku Maezawa olacağını açıkladı. Yaklaşık 3 milyar dolarlık bir servete sahip olan Maezawa, aynı zamanda bir sanat koleksiyoncusu. Yusaku Maezawa'nın Ay'a gitmek istemesinin nedeni de sanata olan sevgisi. #dearMoon isimli bir proje başlatan Maezawa, 2023'te kendisiyle beraber sekiz farklı sanatçıyı da Ay'a götürmek istiyor. Maezawa bu isimlerin ressam, müzisyen, mimar, heykeltıraş, yönetmen veya moda tasarımcısı olabileceğini söylüyor. 42 yaşındaki milyarder, aynı zamanda devasa uzay gemisi BFR'ın 2023 uçuşu için tüm koltukları satın almış. Yani beraberinde götüreceği sanatçılar yolculuk için herhangi bir ücret ödemeyecek. Maezawa bu sanatçıların Ay'dan döndüklerinde eserler yaratmalarını ve tüm insanlığa ilham olmalarını istiyor.





ACI GERÇEKLER

Doruktan Turan

HAYALİMDEKİ...

ASLINDA OLAN...

Ağlamak





İnternet Hızı



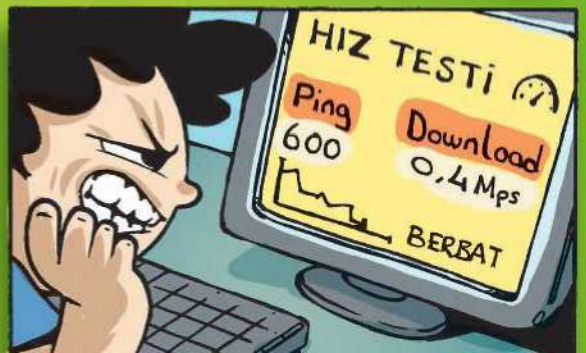

Harçlık

Vesikalık

BALİNALAR

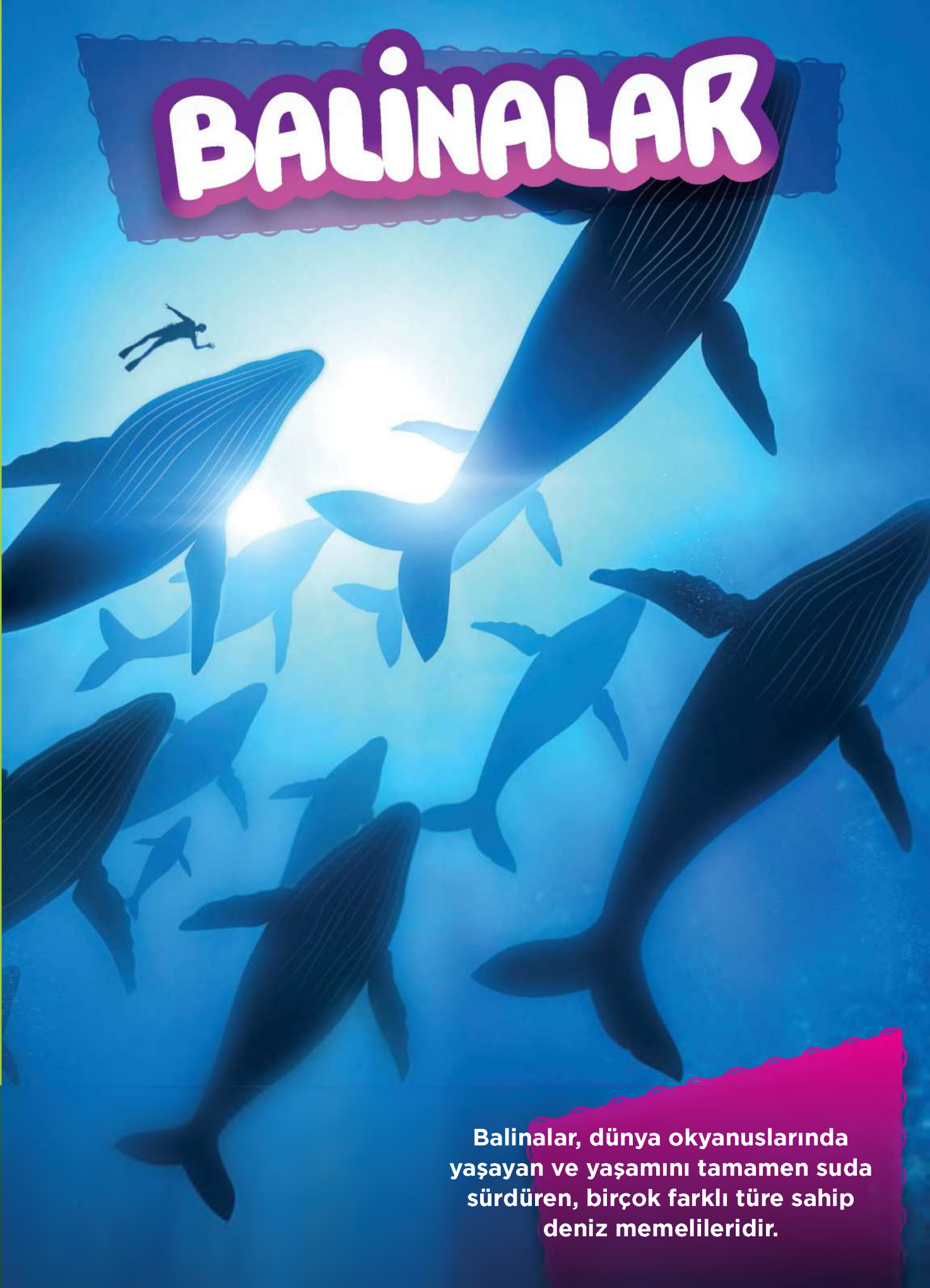

Balinalar, dünya okyanuslarında yaşayan ve yaşamını tamamen suda sürdüren, birçok farklı türe sahip deniz memelileridir.

Balina balık değil, memeli hayvandır

Balinalar, dünya okyanuslarında yaşayan ve yaşamını tamamen suda sürdüren, birçok farklı türe sahip deniz memelileridir. Evet, balinalar suda yaşarlar ama balık değildirler. Memeli hayvanlardır. Açık denizlerde yaşar; denizde beslenir, çiftleşir, doğurur, yavrularını denizde emzirir ve büyütürler. Yaşamları denizde yaşamaya öyle çok uyum sağlamıştır ki karada hayatta kalamazlar.

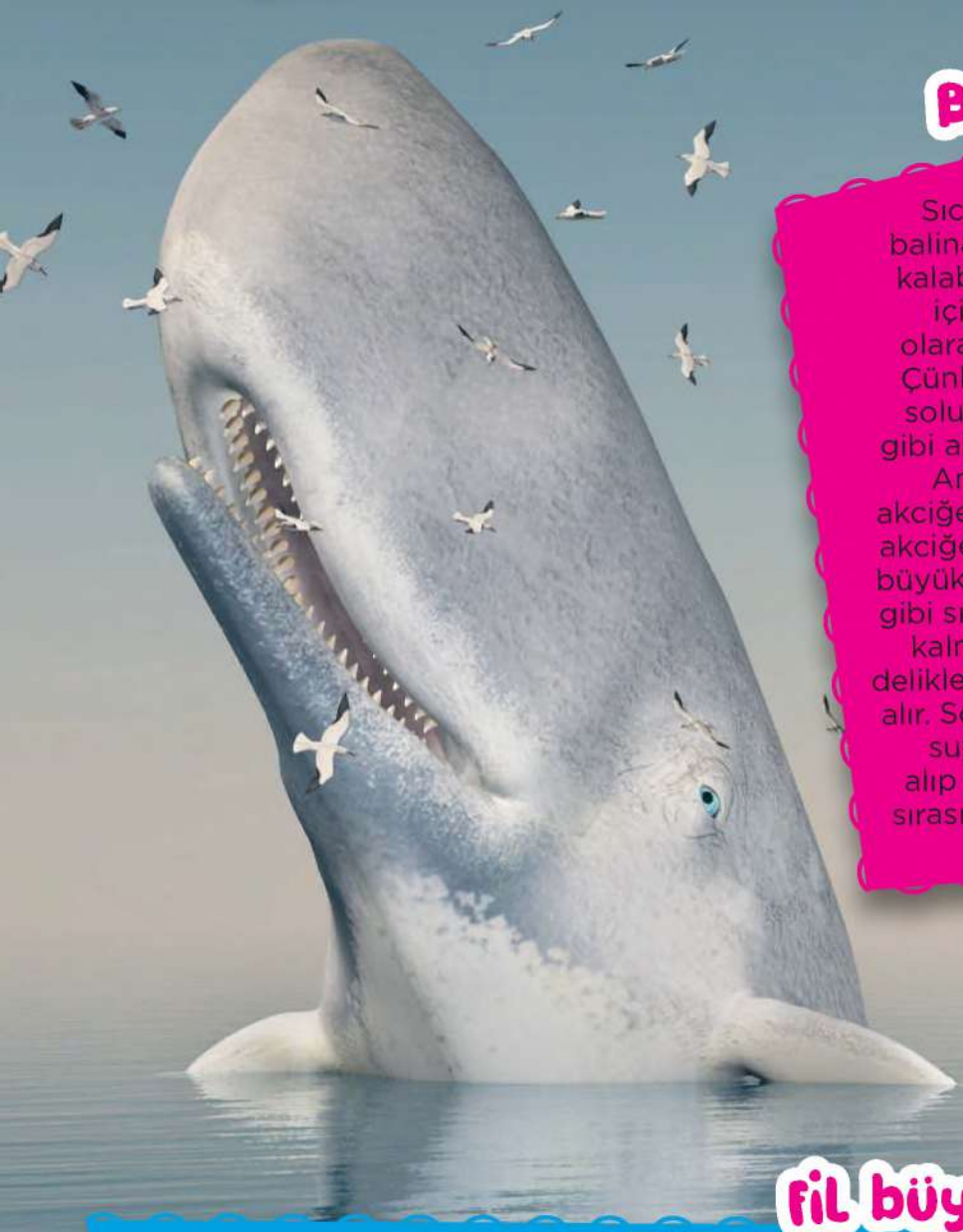

Balina fıskiyesi

Sıcakkanlı hayvanlar olan balinalar, su altında uzun süre kalabilseler de hava solumak için su yüzeyine düzenli olarak çıkmak zorundadırlar. Çünkü balıklar gibi solungaç solunumu değil, biz insanlar gibi akciğer solunumu yaparlar. Ama bizden farklı olarak akciğerleri kocamandır ve bizim akciğerlerimizden 750 kat daha büyüktür. Bu yüzden suda bizim gibi sık sık nefes almak zorunda kalmazlar. Balinaların burun delikleri kafalarının tepesinde yer alır. Solunum delikleri sayesinde suyun üstündeyken nefes alıp verirler ve bu nefes veriş sırasında dışarıya su fışkırtırlar.

Fil büyüklüğünde dil

Balinalar, genellikle çok büyük hayvanlardır. Fakat ortalama 2,5 metre boya ve 135 kg ağırlığa sahip cüce ispermeçet balinası gibi küçük türleri de vardır. Dünyanın yaşayan en büyük hayvanı kabul edilen mavi balina ise 30 metre boya ve 190 ton ağırlığa sahiptir. Bu hayvanın sadece dili bile 3 tondur yani yaklaşık bir filin ağırlığı kadardır! Kalbi ise bir araba kadardır.

Balinalar neyle beslenir?

Balinalar, dişli balinalar ve çubuklu balinalar olmak üzere iki alt takıma ayrılır. Dişli balinaların balık ve kalamar yakalamak üzere özelleşmiş dişleri vardır. Dişsiz yani çubuklu balinaların ise ağızlarında diş yerine "balina çubuğu" denen yapılar vardır. Çubuklu balinaların yemek boruları ve gırtlakları oldukça dardır. Bu yüzden minik deniz canlılarıyla beslenmek zorundadırlar. Bir çubuklu balina ağzını açtığında içeriye suyla birlikte küçük deniz canlıları da dolar. Daha sonra ağzını kapatır, suyu çubukların arasından dışarıya geri verir. Çubuklara takılan deniz canlılarını ise diliyle birlikte geriye atarak yutar. En büyük balina türü olan mavi balina da "çubuklu balina"dır ve inanması güç olsa da minik kriller ve planktonlarla beslenir.



Sorumsuz erkek balinalar

Balinalar her ne kadar tüm dünya okyanuslarına yayılmış olsalar da türlerin çoğu Kuzey ve Güney Yarımküre'nin daha soğuk sularını tercih ederler ve doğurmak için ekvator sularına göç ederler. Yavrular genellikle bahar ya da yaz aylarında doğarlar ve anne balinalar yavrularını büyütmekten tek başlarına sorumludurlar. Yani erkek balinaların babalık yapmak gibi bir sorumlulukları yoktur.

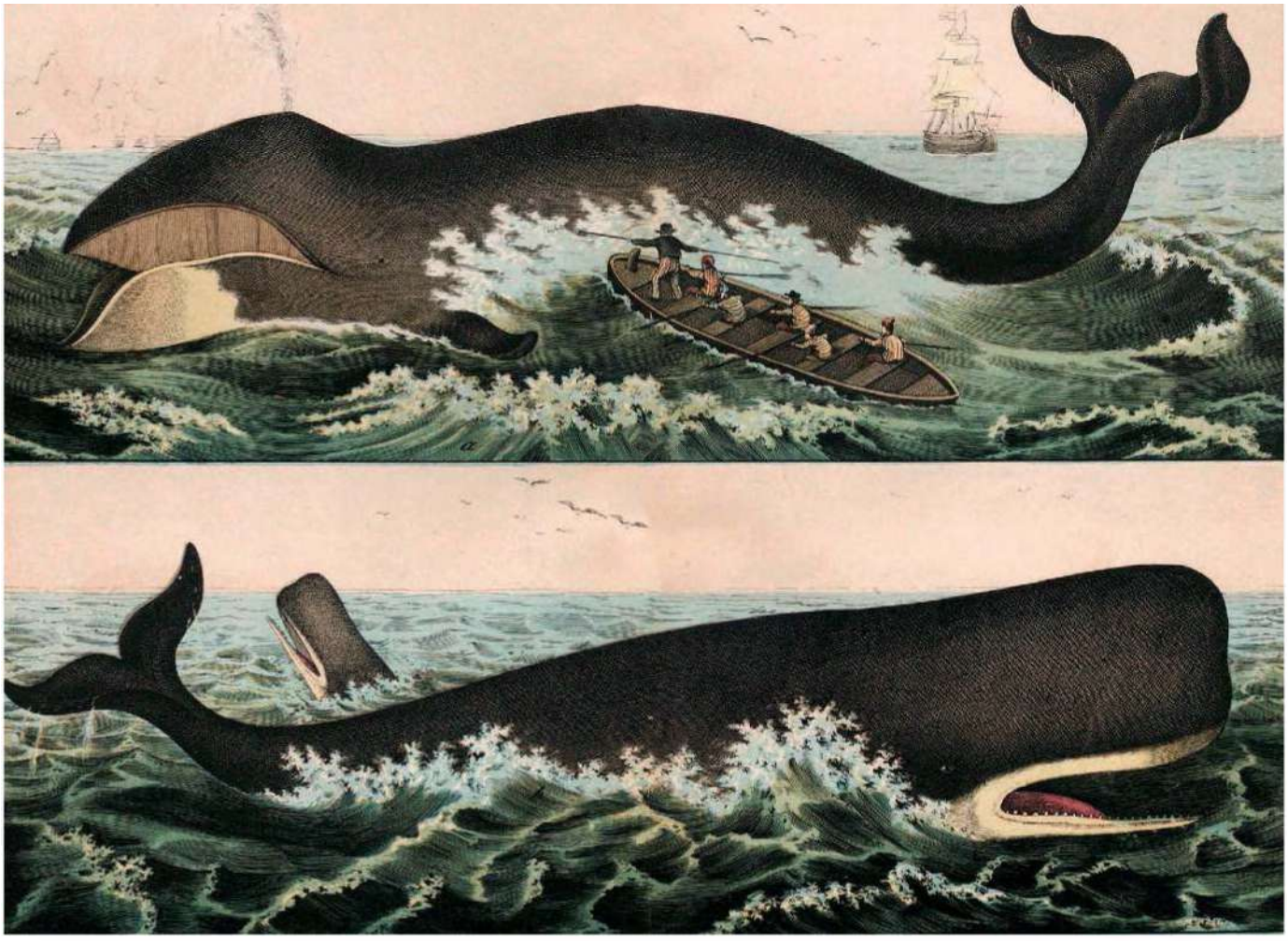



En büyük tehdit: Balina avcılığı

Balinaların yaşamı için en büyük tehdit balina avcılarıdır. Neyse ki bir zamanlar insanlar tarafından acımasızca avlanan balinalar artık uluslararası yasalarla koruma altındadırlar. Yanlışlıkla balık ağlarına takılma ve deniz kirliliği (mesela plastik yutma ya da plastik atıklara dolanma) balinaların karşılaştıkları diğer tehditler arasındadır.

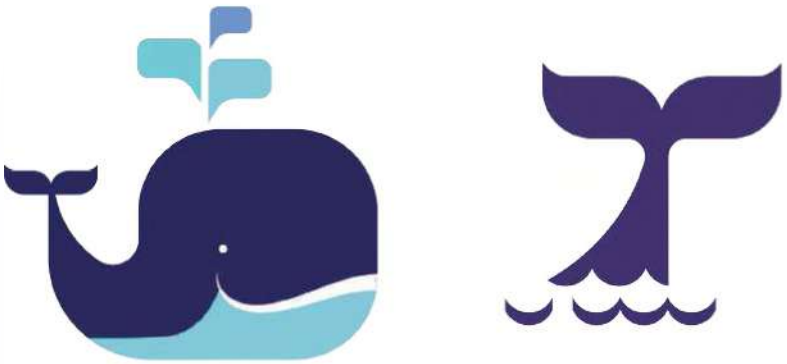

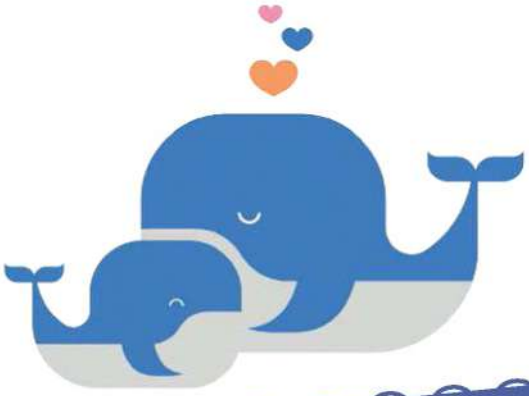

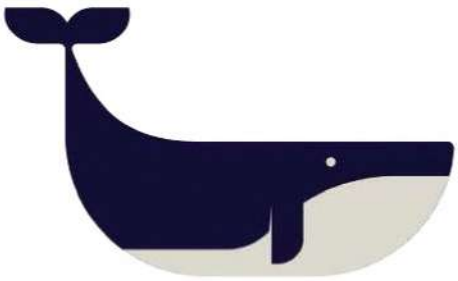

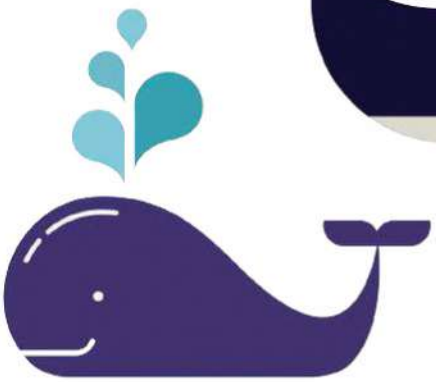

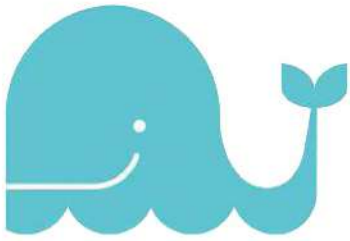



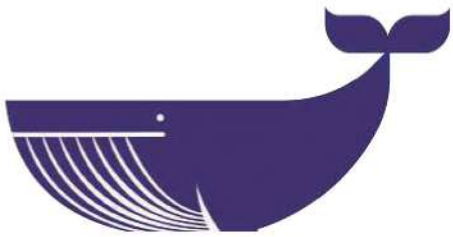



Balinalar neden karaya vururlar?

Zaman zaman balinalar tek başlarına ya da toplu olarak sahile vurur ve ölürler. Bilim insanları balinaların neden karaya vurduğu konusunda hemfikir değil. Bazıları gemi çarpması, köpekbalığı gibi yırtıcı hayvanların saldırısı, sudaki zehirli maddelerin sebep olduğu hastalıklar ya da yaşlanma nedeniyle güçsüzleşen balinaların karaya vurduğunu savunuyor. Bazılarına göre ise balinalar, beyinlerindeki manyetik özelliğe sahip kristaller sayesinde, Dünya'nın manyetik alanını yönlerini bulmak için kullanıyorlar. Dolayısıyla Dünya'nın manyetik alanındaki değişimler balinaların yönlerini kaybedip karaya vurmasına sebep oluyor. Balinalar, ses dalgalarını iletişim, yön belirleme, yiyecek bulma ve avcılardan korunma gibi amaçlarla kullanıyor. Belirli bir frekans aralığında ses dalgaları yayan su altı radarlarının, balinaların doğal yaşam alanlarından uzaklaşmalarına ve karaya vurmalarına sebep olduğu da düşünülüyor.

Evet, balinalar suyun dışında nefes alabiliyorlar fakat sahile vuran balinalar bir süre sonra ölüyorlar. Peki neden? Çünkü, artık suyun içinde olmadıkları için suyun kaldırma kuvvetinden yararlanamıyorlar, bu da binlerce ton ağırlığın akciğerlerine baskı yapmasına ve ölmelerine yol açıyor.

Selçuk Erdem

HAYVANLAR ÂLEMİ

BALİNA

Balinaların birbirleriyle iletişim kurmak için çıkardıkları seslere "balina şarkısı" denir. Balinaların içinde en yüksek sesle şarkı söyleyen tür ispermeçet balinasıdır.





Balıklar yüzerken kuyruklarını sağa-sola hareket ettirirler; balinalar ise yukarı-aşağı.

Kambur balina ve mavi balina gibi bazı balina türleri beslenmeden binlerce km yol alabilir.





İspermeçet balinası dünya üzerindeki en büyük dişli avcıdır.

Dünyadaki en uzun mavi balina kuyruğunun üstünde durabilseydi boyu 10 katlı bir bina kadar olurdu.





Balina yavrusu, daha doğduğu anda bile 1 ton ağırlığındadır.



Balina yavrusu, annesi hızla yüzerken bile onun memesinden süt emebilir.



Balinaların ortalama ömrü 70 yıldır.

yazan:
MİRGÜN CABAS



Masada makarna varsa, sorun yok



Makarna herhalde dünyanın her yerinde en çok bilinen yemek. Belki patates kızartmasından, köfteden hatta hamburgerden bile daha çok tanınıyor olabilir. Peki sen makarnayla ilgili neler biliyorsun?

Bizim evde yemekler biraz tartışmalı geçer. Özellikle hepimiz masadaysak, o gün pişirilen yemeğin herkesi mutlu etmesi biraz zor olur. Civan çok az şeyi beğenir. Her gün köfte, patates, pizza ya da balık yemek ister. Aslında bir kez yemeğe başladıktan sonra önündeki her şeyi silip süpür ama başlayana kadar, onu yemem, bunu yemem diye mızmızlanıp durur. Bu berbat bir alışkanlık ve beni deli ediyor. Ama büyüdükçe bunun değişeceğini umuyorum.

Leyla ise taze fasulye ve patlıcan olunca biraz yemek grevi yapıyor. Fasulyeyi yavaş yavaş sevmeye başladı ama patlıcanı hiç sevmiyor.

Sare'ye gelince... O biraz daha uyumlu ama daha az sevdiği yemekler var ve bunlar, yeme hızından hemen anlaşılıyor. Ben ise her şeyi yerim... Hem de bayıla bayıla.

Hepimizin bir de ortak yönü var: En sevdiğimiz yemek makarna!

Gerçi Civan orada da mızmızlık edip ben makarnayı sade yerim, sos istemem filan deyip çıkıntılık yapıyor ama geri kalanlarımız, kıyma, sebze, domates ya da deniz mahsulü ile yapılan soslara bayılırız. Evde yemek yaptığımızda da, dışarıda yediğimizde de makarna sık sık soframıza gelir.

Makarna herhalde dünyanın her yerinde en çok bilinen yemek. Belki patates kızartmasından, köfteden hatta hamburgerden bile daha çok tanınıyor olabilir. Bunun iki nedeni var: Birincisi çok basit bir yemek olması. Makarna hamurunu yapmak için un ve yumurta (bazen de su) yeterli. O yüzden en az 2000 yıldır dünyanın çeşitli yerlerinde adı "makarna" olmasa bile makarnaya benzer hamur işleri yapılıyor ve tüketiliyor. Çinlilerin, Arapların, Romalıların makarnaya benzer yemekleri olduğu biliniyor. İkinci neden de birinci nedenin içinde gizli. Basit olduğu için dünyanın birçok yerinde aynı anda yapılmaya başlanmış ve binlerce yıldır yapılıyor.


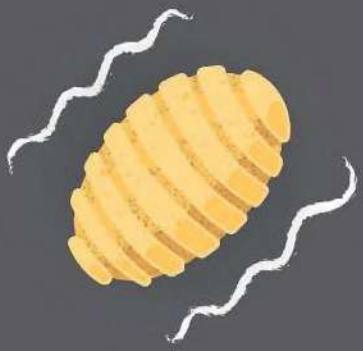
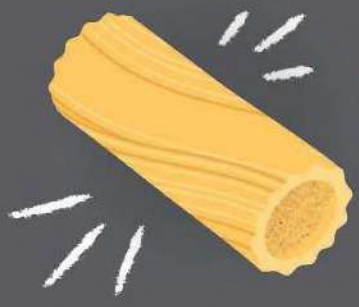


'Makarna cenneti' İtalya

Ancak yine de makarna denince bizim aklımıza tek bir ülke gelir: İtalya. Çünkü İtalya makarnanın en çok çeşidinin üretildiği ve tüketildiği ülkedir. Biz en çok penne, spagetti, kelebek gibi türlerini bilsek de İtalya'da makarna hamurundan 310 farklı çeşit makarna yapılır. İtalyancada makarnaya "pasta" denir.

Makarnanın İtalya'ya gezgin Marco Polo tarafından tanıtıldığına inanılır. 1200'lü yıllarda Çin'e kadar gidip uzun seyahatler yapan Marco Polo'nun orada gördüğü makarna tarifini İtalya'ya getirdiği öne sürülür ama bunun doğruluğu kesin değildir. Arapların Çinlilerden daha önce makarnayı yaygınlaştırdığı da söylenir.




En çok makarna yiyen 5. ülke: Türkiye

Makarna hamurunun en önemli özelliği, sert buğdaydan yapılmasıdır. "Durum buğdayı" adı verilen bu sert buğday makarnanın yeteri kadar sert, kuru ve dayanıklı olmasını sağlar. Türkiye bu tür buğdayın en çok üretildiği ülkelerden biridir. Çünkü makarna her ülkede yense de, bu buğday her yerde yetişmez. Türkiye aynı zamanda dünyada en çok makarna yenilen 5. ülkedir.




Makarna çeşitleri

Şekilleri ne olursa olsun temelde iki tip makarna vardır: Taze makarna ve kuru (ya da hazır) makarna. Kuru makarna, marketten aldığımız, fabrikada yapılan kutu da ya da poşette saklanan makarnadır. Taze makarna ise evde ya da restoranda yapılıp hemen o gün pişirilir. Hamur yapılır, çoğunlukla basit merdaneli makinelerle açılır ve kesilip pişirilerek yenilir. Bu makarnanın pişme süresi de daha kısadır. Tabii yapılma süresi uzundur ve biraz daha zahmetlidir ama son derece lezzetlidir.

En yaygın makarna çeşitlerinden bazıları, spagetti, fettucini, linguini, burgu, yüksük, kalem (penne), kelebek, fiyonk, mantı (salyangoz) ve midyedir.

Ayrıca arpa şehriye, tel şehriye, kuskus ve erişte de aslında birer makarna çeşididir. Bu kadar çok makarna çeşidinin olması, her birinin farklı soslarla karışırken daha iyi sonuç vermesindendir.


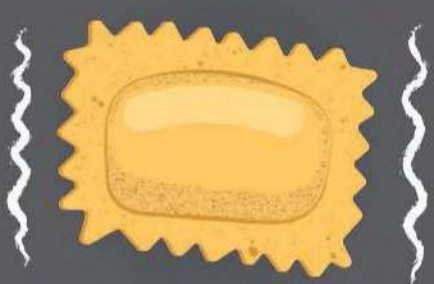



25 Ekim Dünya Makarna Günü

Makarna son derece sağlıklı ve besleyici bir yemektir. İçinde bize enerji veren karbonhidrat ve protein vardır. Hamurdan yapıldığı için şişmanlattığı düşünülse de İtalyanlar, "İnsanı makarna değil, yanındaki sos şişmanlatır" der. Eğer sos çok yağlı değilse, makarnanın şişmanlatmayacağı anlamına gelir bu. Peki bunları size niye anlattım? Çünkü bütün güzel şeyler gibi, makarnanın da bir günü var: 25 Ekim.

25 Ekim'de bence kendiniz mutfağa girip güzel bir makarna hazırlayıp yiyebilirsiniz. Ailedeki herkesin sevineceğinden adım gibi eminim. Çünkü bugüne kadar makarnayı sevmeyen kimse görülmemiştir.

İşte size bir makarna tarifi. Bunu yaparken bir büyükten yardım alın, olur mu?

DOMATESLİ MAKARNA

GEREKENLER

Makarna için: 1 paket makarna, sekiz bardak su, 1 yemek kaşığı zeytinyağı, 1 çay kaşığı tuz.





Domates sosu için:
4 yemek kaşığı zeytinyağı, 3 adet orta boy domates, 200 gram cherry domates (küçük domatesler yani), 2 diş sarımsak, 1 tatlı kaşığı kekik, 1 çay kaşığı tuz, yarım çay kaşığı taze çekilmiş tane karabiber.

Servisi için: Yarım demet taze fesleğen.

NASIL YAPILIR?
Derin bir tencerede suyu kaynatın. Su kaynarken içine tuz ve makarnanın yapışmaması için zeytinyağı ekleyin.

Kaynayan suya makarnaları dökün ve 8-10 dakika kadar haşlayın. Makarnalar biraz sert kalırsa 'al dente' (yani İtalyanca, dişe gelir sertlikte) olur ve böylesi daha lezzetlidir.

Kabuğunu soyduğunuz domatesleri rendeleyin, sarımsakları küçük küçük dilimleyin. Cherry domatesleri dörde bölün. Fesleğen yapraklarını ayıklayın.

Zeytinyağını bir tencerede kızdırın. Rendelenmiş sarımsak ve domatesleri ekledikten sonra sosu 4-5 dakika kadar kaynatın.

Tuz, taze çekilmiş tane karabiber ve kekik ekleyin, karıştırın. Suyunu süzdüğünüz haşlanmış makarnayı, kaynamakta olan domates sosuna katın. Bu arada makarnaları süzdükten sonra soğuk sudan geçirmeyin.

Son olarak doğramış olduğunuz cherry domatesleri makarnaya ilave edin. Çok fazla karıştırmadan 3-4 dakika daha pişirin.

Ayıkladığınız fesleğen yapraklarını ekleyip gururla sofraya getirin ve afiyetle yiyin. Bu makarnayı soğuk olarak da yiyebilirsiniz.

KOMİKAZE

ERDİL YAŞAROĞLU
www.erdilyasaroglu.com
instagram.com/erdil





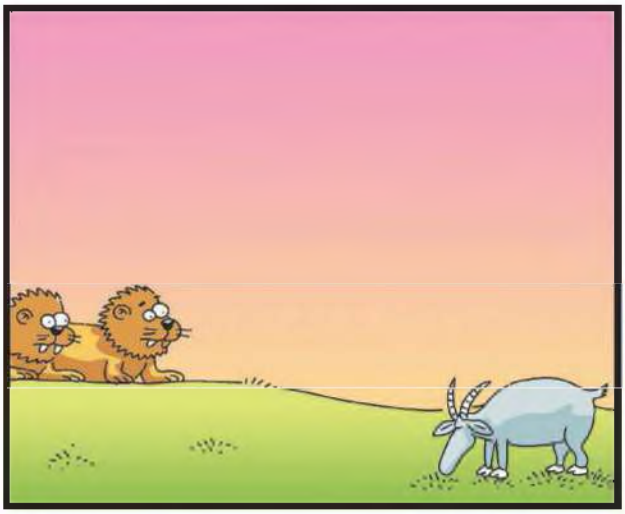

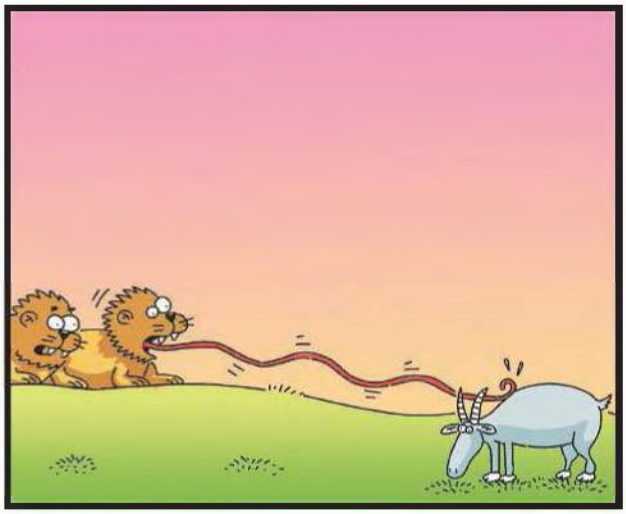





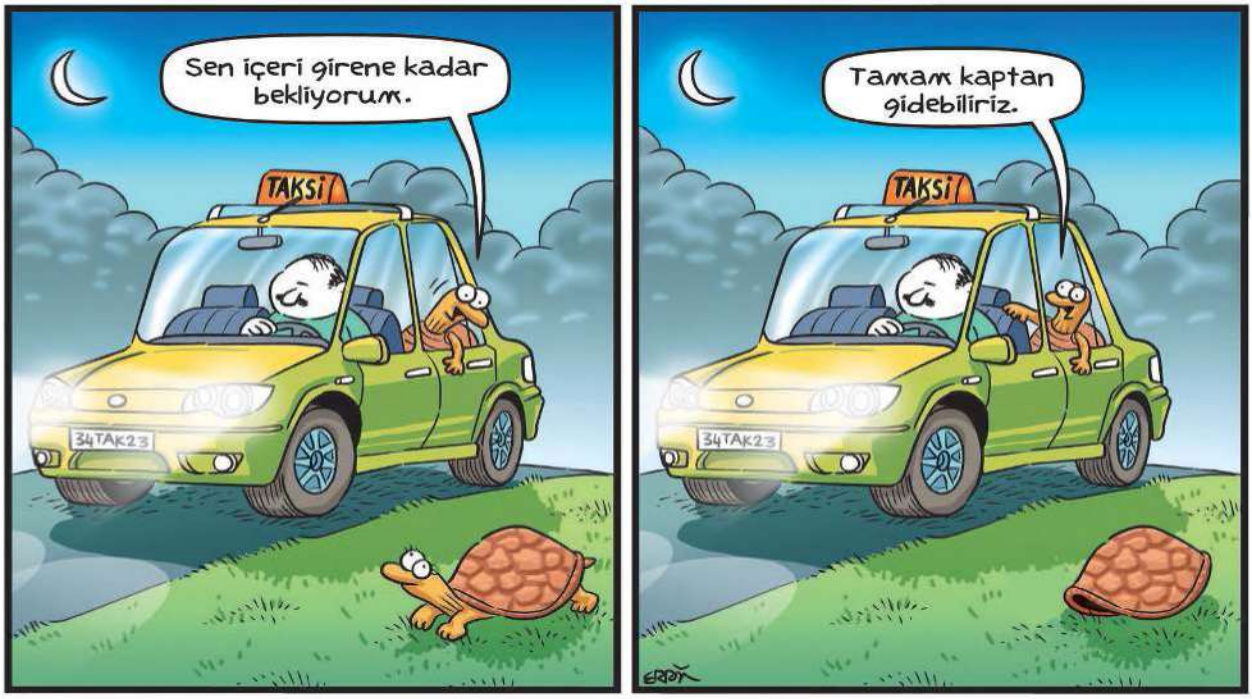
Sen içeri girene kadar bekliyorum.
TAKSİ
34TAK23
Tamam kaptan gidebiliriz.
TAKSİ
34TAK23
ERDİ


Cüzdanı unutmuşum.
ERDİ


Bu dolu Tarzan! Bir sonrakini bekliyecen.
Herkes öğrendi!
ERDİ


Muhsin Abiii? Evde misiniz abiii? Muhsin Abiii?
Oğlum naapıyosun? Kapıyı çalsana, ayı mısın?!
Ayıyım abi?
ERDİ


Ü-ürü-üüüüü!!!
Ohaaa, uyuyakalmışım.
ERDİ

OKYANUSLAR TEHLİKEDE!

Denizler ve okyanusların başı plastik kirliliğiyle büyük dertte! Artık her 5 balıktan 1'inin sindirim siteminde plastik atık bulunuyor. Haydi gel, bu korkunç kirliliği durdurmak için neler yapabiliriz, birlikte öğrenelim.

Plastik çorbası

Denizlerdeki ve okyanuslardaki plastik kirliliği son yıllarda dünyamızın başına gelen en kötü şeylerden biri. Her yıl 12 milyon ton plastik, sulara karışıyor. Okyanuslarımız tıpkı bir plastik çorbası gibi! Her yıl binlerce deniz kaplumbağası ve başka deniz canlıları, plastik parçalarını yutarak veya bu parçalara dolanarak hayatını kaybediyor.

Akdeniz'i en çok kirleten ülkelerden biri: Türkiye

Ülkemizin de kıyısı bulunan Akdeniz, dünyada plastik kirliliği seviyesi en yüksek denizlerden biri. Akdeniz'in açık sularını, deniz tabanını ve kıyılarını kirleten atıkların %95'i plastik. Avrupa'da yılda 200 bin tondan fazla plastik denize atılıyor. Bu plastiklerin çoğu yolculuğunu Akdeniz'de tamamlayıp deniz yaşamına büyük bir tehdit oluşturuyor. Akdeniz'e kıyısı olan 20'den fazla ülke içinde, en çok kirliliğe sebep olan ülkelerden biri ise Türkiye.



Balıklar artık plastik yiyor

Denizlerdeki plastik kirliliği giderek daha fazla sayıda hayvan türünü ve insan sağlığını tehdit ediyor. Plastik atıkların pek çoğu küçük parçalara ayrılmış durumda olduğu için gözümüzle görmüyoruz. Ancak biz görmesek de, bu minicik plastikler denizlerdeki besin zincirine karışıp, yediğimiz balık ya da yemeklerimize serptiğimiz deniz tuzu yoluyla bize geri dönüyor. Bilim insanlarına göre dünya sularındaki her 5 balıktan 1'inin sindirim sisteminde plastik atık bulunuyor. Küçük balıkların yiyemeyeceği büyüklükteki plastik parçalarını ise deniz kuşu, balık, kaplumbağa ve balinalar yiyor ve maalesef mideleri plastikle dolu bir şekilde ölüyorlar.

Plastikler insanları da zehirliyor

Plastiklerin doğada çözünüp yok olmaları yüzlerce yıl alıyor. Bu yüzden bazı ülkeler plastik atıklarını yakarak yok ediyor. Fakat plastikleri yakmak bile doğa ve iklim için son derece zararlı. Çünkü yakma işlemi sırasında zararlı maddelerin havaya karışmasıyla hava kirliliği oluşuyor. Havadaki bu kirlilik yağmur yağdığında tekrar toprakla buluşuyor. Bu da toprakta yetişen besinler ve o besinleri yiyen insanlar için zehirleyici bir etki oluşturuyor.

Plastikten kurtulmanın yolu yok mu?

Plastik atıkların dünyadan tamamen yok olması çok zor. Ama, kullan-at plastikleri hayatımızdan çıkarmak gibi minik adımlar bile fark yaratabilir. Sen de dahil, herkes kullanım alışkanlıklarını değiştirse denizlerin, okyanusların ve dünyamızın temiz kalması sağlanabilir.



Okyanusları kurtarmak için ne yapabilirsin?

1. Markette plastik poşet yerine bez poşet kullanabilirsin.

2. Plastik şişe yerine cam şişe kullanabilirsin.

3. Plastik pipet yerine dudaklarını kullanabilirsin.

4. Plastik çatal, bıçak, kaşık yerine metal olanları kullanabilirsin.

5. Plastikleri çöp yerine geri dönüşüme atabilirsin. Eğer bulunduğun yerde geri dönüşüm kutuları yoksa, bu konuda yetkililerden talepte bulunabilirsin.

6. Plajlarda gördüğün plastik çöpleri toplayabilir böylece belki de bir deniz kuşunun ya da kaplumbağanın hayatını kurtarabilirsin.

7. Bu bilgileri etrafındakilerle paylaşıp onların da duyarlı davranmasını sağlayabilirsin.

Küçük adımlar, büyük farklar yaratır

Unutma ki gezegenimizi korumak hepimizin sorumluluğu. Evet, plastik kirliliği bir günde ortadan kalkmayacak ama plastik tüketimimizi ve atıklarımızı azaltmak için atacağımız küçük adımlar birleştiğinde büyük farklar yaratabilir.




SÜPER PENGUEN'İN
KAÇIRDIĞIN
SAYILARINA
ULAŞMAK İSTERSEN
superpenguen.shop
Çocuk Mizah Dergisi
SÜPER PENGUEN
43
Gelin gelin burası boyu geçmiyor.
Kim Bu STEPHEN HAWKING?
EN SÜPER ULAŞIM ARACI: BİSİKLET
Babaların ORTAK Özellikleri
BİR SÜRÜ KOMİK KARİKATÜR
ERDİL KÖPEK ÇİZMEYİ ÖĞRETİYOR
YAZ GELİYOOR!
NE?
Bu da amma hevesli çıktı ha!
SEZON FİNALİ

PENGU'NUN MACERALARI

OYUNCAK MÜZESİ

Yazan: Faruk Kaya
Çizen: Cihan Topçu



Özet: Ekibimiz Oyuncak Müzesi'ni ziyaret etmektedir...

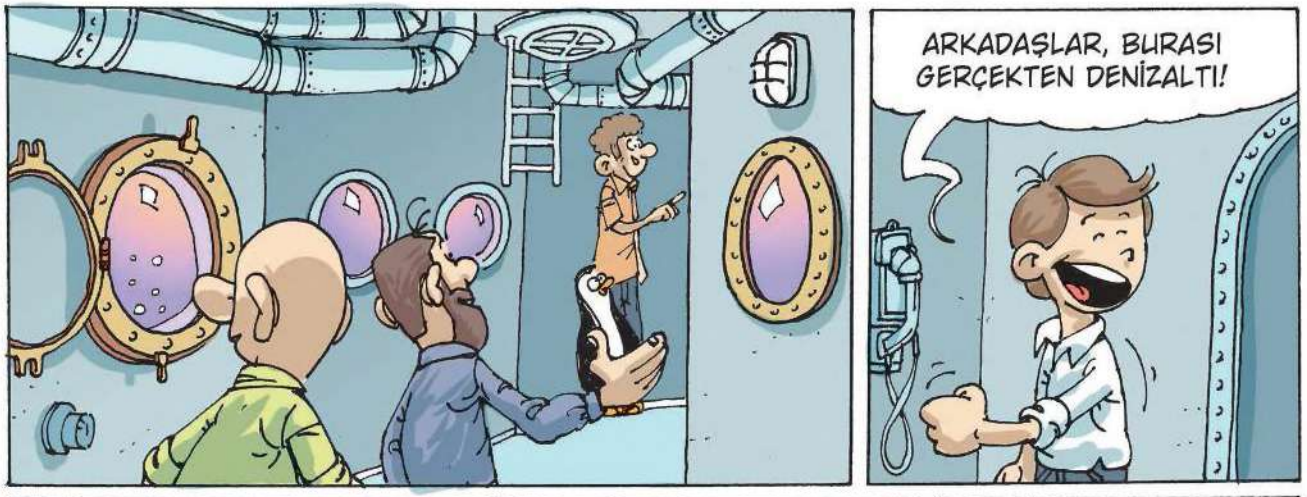



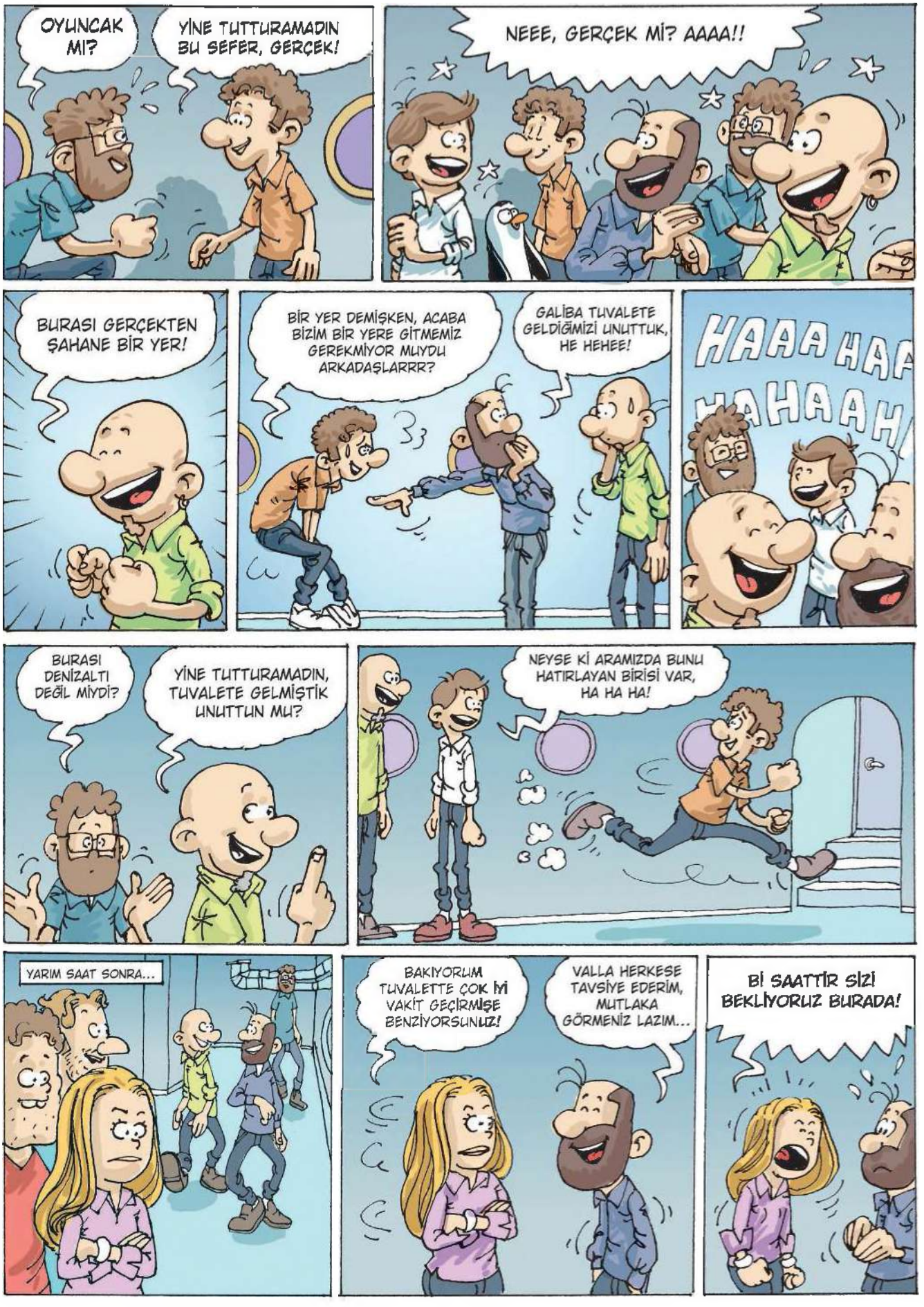
OYUNCAK MI?
YİNE TUTTURAMADIN BU SEFER, GERÇEK!
NEEE, GERÇEK Mİ? AAAA!!
BURASI GERÇEKTEN ŞAHANE BİR YER!
BİR YER DEMİŞKEN, ACABA BİZİM BİR YERE GİTMEMİZ GEREKMİYOR MUYDU ARKADAŞLARRR?
GALİBA TUVALETE GELDİĞİMİZİ UNUTTUK, HE HEHEE!
HAAA HAA
HAHAAH
BURASI DENİZALTI DEĞİL MİYDİ?
YİNE TUTTURAMADIN, TUVALETE GELMİŞTİK UNUTTUN MU?
NEYSE Kİ ARAMIZDA BUNU HATIRLAYAN BİRİSİ VAR, HA HA HA!
YARIM SAAT SONRA...
BAKIYORUM TUVALETTE ÇOK İYİ VAKİT GEÇİRMİŞE BENZİYORSUNUZ!
VALLA HERKESE TAVSİYE EDERİM, MUTLAKA GÖRMENİZ LAZIM...
Bİ SAATTİR SİZİ BEKLİYORUZ BURADA!

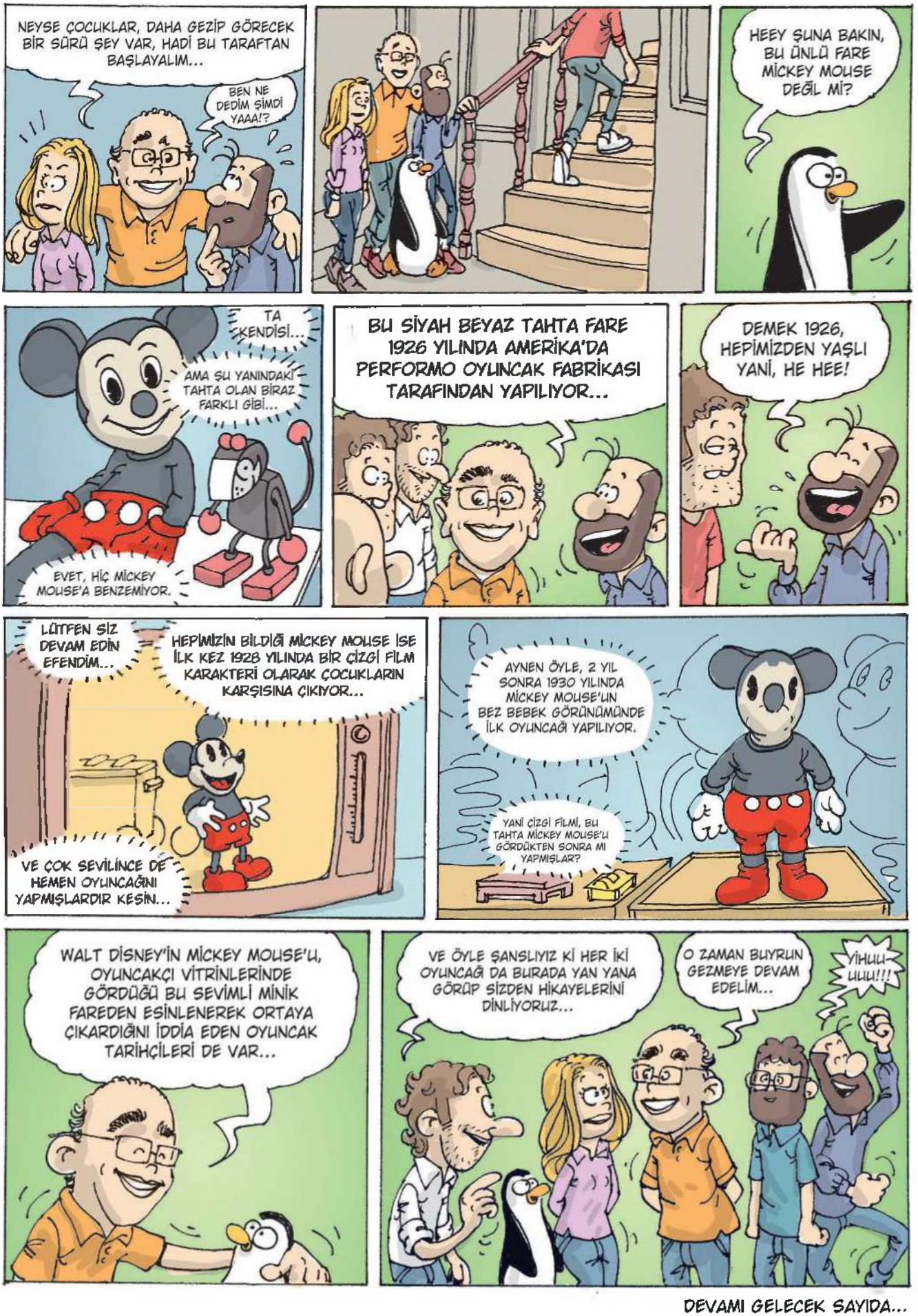

DEVAMI GELECEK SAYIDA...

ETKİNLİK REHBERİ

ATÖLYE



KARTON HEYKELLER

Sanatçı Anthony Cragg'in İstanbul Modern'deki "İnsan Doğası" sergi gezisiyle başlayan atölye, sergide yer alan heykellerin silüet kartları aracılığıyla bulunan sanat çalışmaları ve sanatçının yaşamı hakkında bilgilere ulaşılan bir oyun ile başlıyor. Bu oyun sırasında incelenen çalışmalardan ve tekniklerden esinlenen katılımcılar kendi heykellerini yapıp son olarak heykellerini boyuyorlar.

Ne zaman: 7-13-20 Ekim
Saat kaçta: 13.00-14.00 arası
Nerede: İstanbul Modern
Yaş Grubu: 7-10

KİTAP

MORTİNA



Mortina bir kız çocuğu, ama diğerlerinden biraz farklı çünkü o bir zombi! Teyzesi Ruhiye'yle, Çürükoğlu Villası'nda yaşıyor ve yanından hiç ayırmadığı tüylü bir dostu var: Gamlı! Mortina kendi yaşıtı çocuklarla oynamayı çok istiyor ama bu ona yasak! Çünkü zombi olduğu için onları korkutabilir. Derken beklediği fırsat ayağına geliyor: Cadılar Bayramı! Bu bayramda Mortina'nın kılık değiştirmesine gerek yok. Peki çocuklar onun bir zombi olduğunu anladıklarında ne olacak?

Yazan ve resimleyen: Barbara Cantini
Çeviren: Bahar Ulukan
Yayınevi: Çınar Yayınları

ŞARJLI İYİLİK ASASI



Bu kitapta çok değişik bir aileyle tanışacaksınız. Örneğin evin babası her sabah gazeteden iyilik yapanların başına gelen kötü olayları okuyor çocuklarına. Eşi, her haberden sonra insanların hâlâ nasıl iyilik yapmaya devam edebildiklerini anlamadığını söylüyor. Çocuklarına da başkalarına yardım etmemeleri gerektiğini öğretiyorlar, çünkü ederlerse mutlaka başlarına kötü bir şey geleceğini düşünüyorlar. Anlayacağınız bu ailedekiler hiç iyilik yapmıyorlar! Ablasıyla abisinin ne düşündüğünü tam olarak kestiremese de evin en küçüğü Peri, henüz kendi yolunu çizmemiş. Annesiyle babasının istediği gibi biri olmaya çalışıyor ama pek emin değil. İyilik onların söylediği kadar kötü bir şey mi acaba? Bir gün köpeği Pireli'nin bulduğu şey de işleri iyice karıştırıyor. Bir iyilik asası bu, hem de şarjlı!

Yazan: Dicle Keskinoğlu
Resimleyen: Nalan Alaca
Yayınevi: Kırmızı Kedi Yayınları

SİNEMA



İSTANBUL MUHAFIZLARI

İstanbul Muhafızları çizgi dizisinin senaristi olan Aslı, yayınlanacak yeni bölümün hazırlıklarıyla uğraşır. Patronu Ayşe, Gümüşçüler Çarşısı'nı tanıtan bir bölüm yazılmasını isteyince, Aslı araştırma yapmak için 72 yaşındaki Veli Dede'nin dükkanına gider. Genç kadın araştırma için gittiği dükkanda kendisini büyük bir gizemin içinde bulur. Anlatılanlara göre, İstanbul'un altında saklı kalan bir hazine vardır ve bu hazinenin sırrı gümüş ustalarına emanettir. Dükkan sahibi Veli Dede ise bu son koruyucusudur. Hazine, altın, elmas, yakut gibi değerli bir taş değil, içenlere şifa dağıtan ve yaşlılıktan uzak tutan bir hayat suyudur. Aslı, öğrendiklerinden sonra gizemli bir maceraya atılır.

Gösterim Tarihi: 5 Ekim

RAFADAN TAYFA – DEHLİZ MACERASI

İstanbul Dehlizleri, bir rapor yüzünden mahalledeki evlerin yıkılma tehlikesine karşı Rafadan Tayfa'nın mücadelesini anlatıyor. Mahalle büyükleri hukuki yollarla bu durumu çözmeye çalışırken, Rafadan Tayfa da, Kuşçu Baba'dan öğrendikleri, mahalle altında bulunan bir dehlizi araştırmaya başlar. Eski dönemlerden kalan bu dehlizin bulunması, mahalleye tarihi bir önem kazandıracak ve belki de yıkım kararının durdurulmasını sağlayacaktır. Tayfa bu arayışta gerçekten dehlizi keşfeder fakat mahallenin yıkım işini üstlenen firmanın da aynı dehlizleri çok önceden bildiğini ve aslında bir soygun planladıklarını öğrenir...

Gösterim Tarihi:
26 Ekim



Kim Bu?

Goscinny













SONRA ÜNLÜ KARİKATÜRİST JEAN JACQUES SEMPE'NİN ÇİZDİĞİ, TÜRKÇEYE PITIRCIK DİYE ÇEVRİLEN LE PETİT NİCOLAS'I YAZDIM.

MATRAK BİR İŞTİ.

O VELEDİ SEVMİŞTİM.

1955'TE YAZMAYA BAŞLADIĞIM LE PETİT NİCOLAS (PITIRCIK) DÜNYACA ÜNLÜ BİR KLASİĞE DÖNÜŞTÜ. FRANSIZ OKULLARINDA DERS MÜFREDATINA ALINDI.

Le Petit NICOLAS

PITIRCIK

GOSCINNY SEMPE

GOSCINNY İLE TEKRAR BİR ARAYA GELİNCE DÜNYANIN EN ÖNEMLİ ÇİZGİ ROMANLARINDAN BİRİNİ, ASTERİX'İ YARATTIK.

1967'DE ASTERİX VE NORMANLAR ALBÜMÜ BİR GÜNDE 1.200.000 SATIŞ YAPTI.

Asterix

Written by
René GOSCINNY

Illustrated by
Albert UDERZO

1974 YILINDA UDERZO İLE ORTAK OLARAK İDEFİX FİLM STÜDYOSUNU KURDUK VE BİRÇOK FİLM YAPTIK.

TABARY'NİN ÇILGIN ÇİZGİLERİ İLE VEZİR İZNOGOUD'U YAPTIK. TÜRKÇEYE TİLKİ VEZİR OLARAK ÇEVRİLDİ.

HERKES BİRAZCIK TİLKİ VEZİR'DİR.

IZNOGOUD

GOSCINNY - TABARY

GERİYE, TÜM DÜNYADA 500 MİLYONU AŞAN ALBÜM SATIŞI VE 107 DİLE ÇEVRİLEN ESERLERİMLE BİRLİKTE BİRÇOK FİLM BIRAKTIM.

TABARY

KİM BU? BUNU TANIMIYORUM! NE İSTİYORSUN EVLADIM?.

KIZLARIM İÇİN BİR SELFİ ÇİZİLEK Mİ ÜSTAT?

Dünyanın En İlginç Heykelleri

Dev bir örümcek, gökyüzüne uzanan bir merdiven ya da hortumunun üstünde dengede duran bir fil... Dünyanın dört bir yanından en ilginç heykelleri, senin için derledik.



MAMAN

Sanatçı Louise Bourgeois tarafından yapılan 'Maman' heykeli, 1999 yılından bu yana farklı alanlarda sergileniyor. Kesesinde 26 adet mermer yumurta bulunan, uzunluğu 9 metre olan ünlü heykeli yapan sanatçı için "spiderwoman" yani "örümcek kadın" takma adı kullanılıyor.



OKYANUSU SIRTLAYAN KIZ

Dünyanın en büyük sualtı heykeli Ocean Atlas, sanatçı Jason deCaires Taylor tarafından yapıldı. Bahamalar'ın başkenti Nassau'nun batı sahilinde bir bölgeye yerleştirilen heykel. Mercan kayalıklarının zarar görmemesi için, özenle yapılan ve yerleştirilen heykel aynı zamanda doğa dostu.

TEN

Mehmet Ali Uysal'ın, doğada yapılan herhangi bir hareketin bile tıpkı insan derisinde meydana gelen tahrifata benzer bir etki yaratabileceğine dikkat çeken 'Ten' isimli çalışması, 2014 yılında Dünyanın En İyi 10 Kamusal Sanat Örneği listesinde yer almıştı.



FİL

Fransız sanatçı Daniel Firman tarafından yapılan fil heykeli 7,5 metre uzunluğunda. Genellikle hortumunun üzerinde ters durur halde sergilenen heykel, 2016 yılında İstanbul'da bir galeride de sergilenmişti.

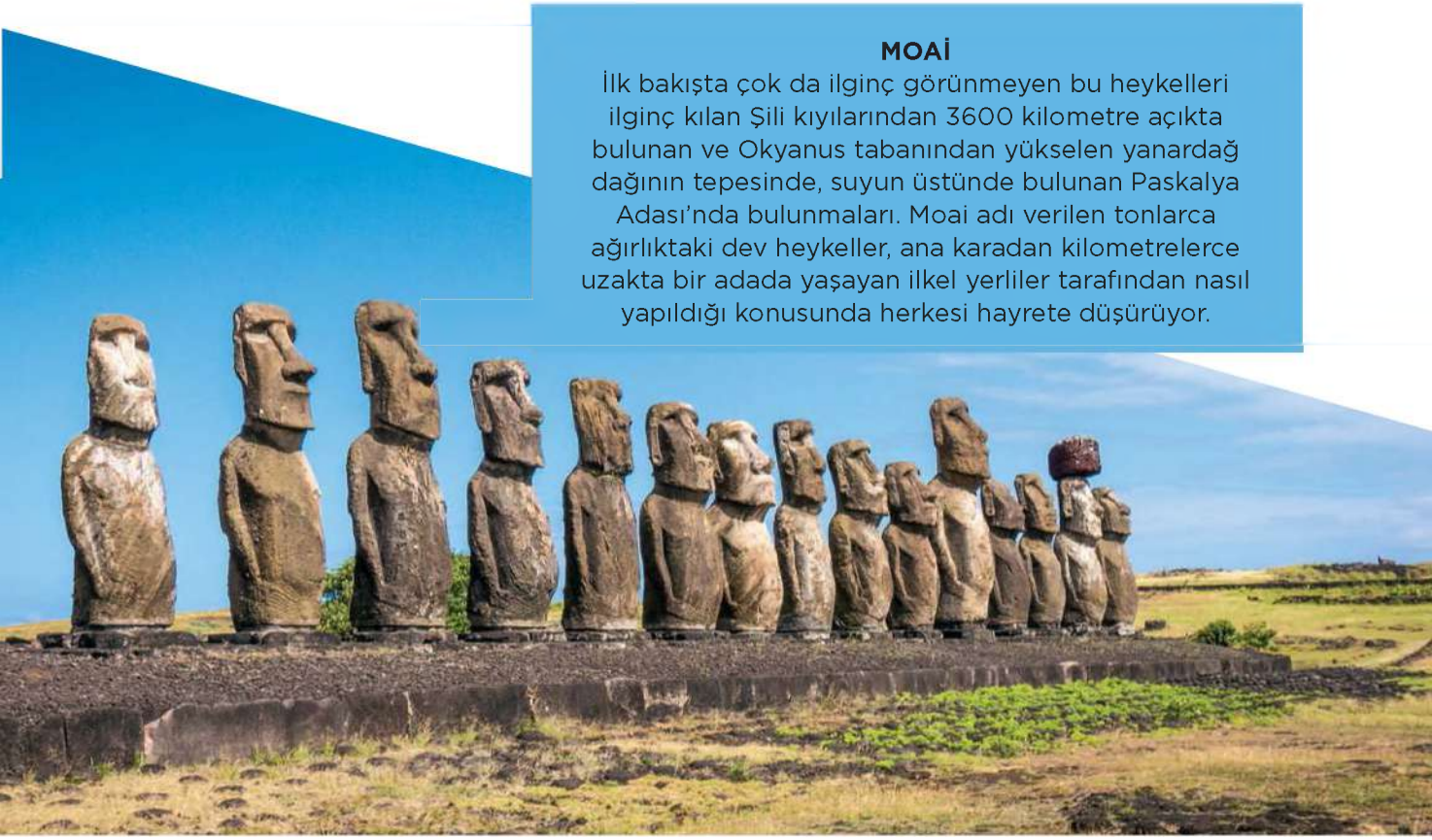

MOAİ

İlk bakışta çok da ilginç görünmeyen bu heykelleri ilginç kılan Şili kıyılarından 3600 kilometre açıkta bulunan ve Okyanus tabanından yükselen yanardağ dağının tepesinde, suyun üstünde bulunan Paskalya Adası'nda bulunmaları. Moai adı verilen tonlarca ağırlıktaki dev heykeller, ana karadan kilometrelerce uzakta bir adada yaşayan ilkel yerliler tarafından nasıl yapıldığı konusunda herkesi hayrete düşürüyor.

HEADİNGTON KÖPEKBALIĞI

İngiliz heykeltıraş John Buckley tarafından 1986 yılında yapılan ve İngiltere'de, Oxford'da bir binanın çatısına yerleştirilen 200 kilogram ağırlığındaki bu heykel, İkinci Dünya Savaşı'nın bitiminde Nagasaki'ye atılan atom bombasının kurbanlarına ithaf edilmiş. Çünkü bu heykel, gökyüzünden düşen ölümcül bir silah olan atom bombasını tasvir ediyor.

KORUYUCU EL
Eva Oertli ve Beat Huber tarafından yapılan ve İsviçre'nin Glarus şehrinde bir parkta bulunan 1,6 metre uzunluğundaki heykel, insanları doğayı korumanın gerekliliği üzerine düşündürüyor.

UFUKLAR
Yeni Zelandalı sanatçı Neil Dawson tarafından yapılan bu heykel, uzaktan üç boyutlu bir kağıt gibi görünse de yalnızca çelik borulardan oluşuyor. Bu eser, Yeni Zelanda'da bulunan Gibbs Çiftliği isimli özel bir çiftlikte başka birçok heykelle birlikte sergileniyor.

MERDİVENLER
David McCracken'in Avustralya'da, Sidney'de bulunan eserinin her merdiveni bir öncekine göre daha küçük. Böylece heykele bakanlar, gökyüzüne uzanan bir merdiven görüyor.

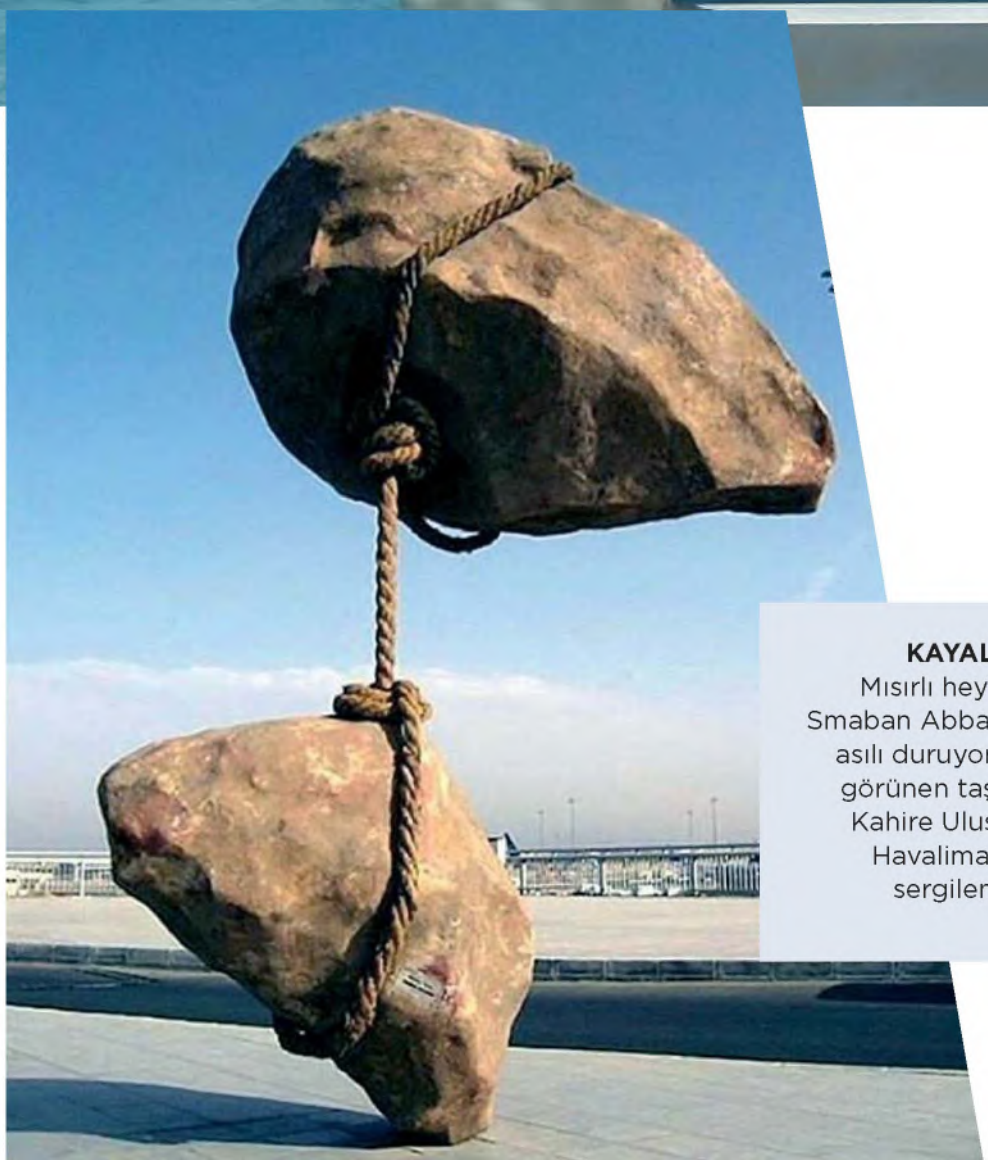

KAYALAR
Mısırlı heykeltıraş Smaban Abbas'ın havada asılı duruyormuş gibi görünen taş heykeli, Kahire Uluslararası Havalimanı'nda sergileniyor.



https://www.superpenguen.shop/abonelik

ROBOTİKA

FEYZİ ÖZŞAHİN

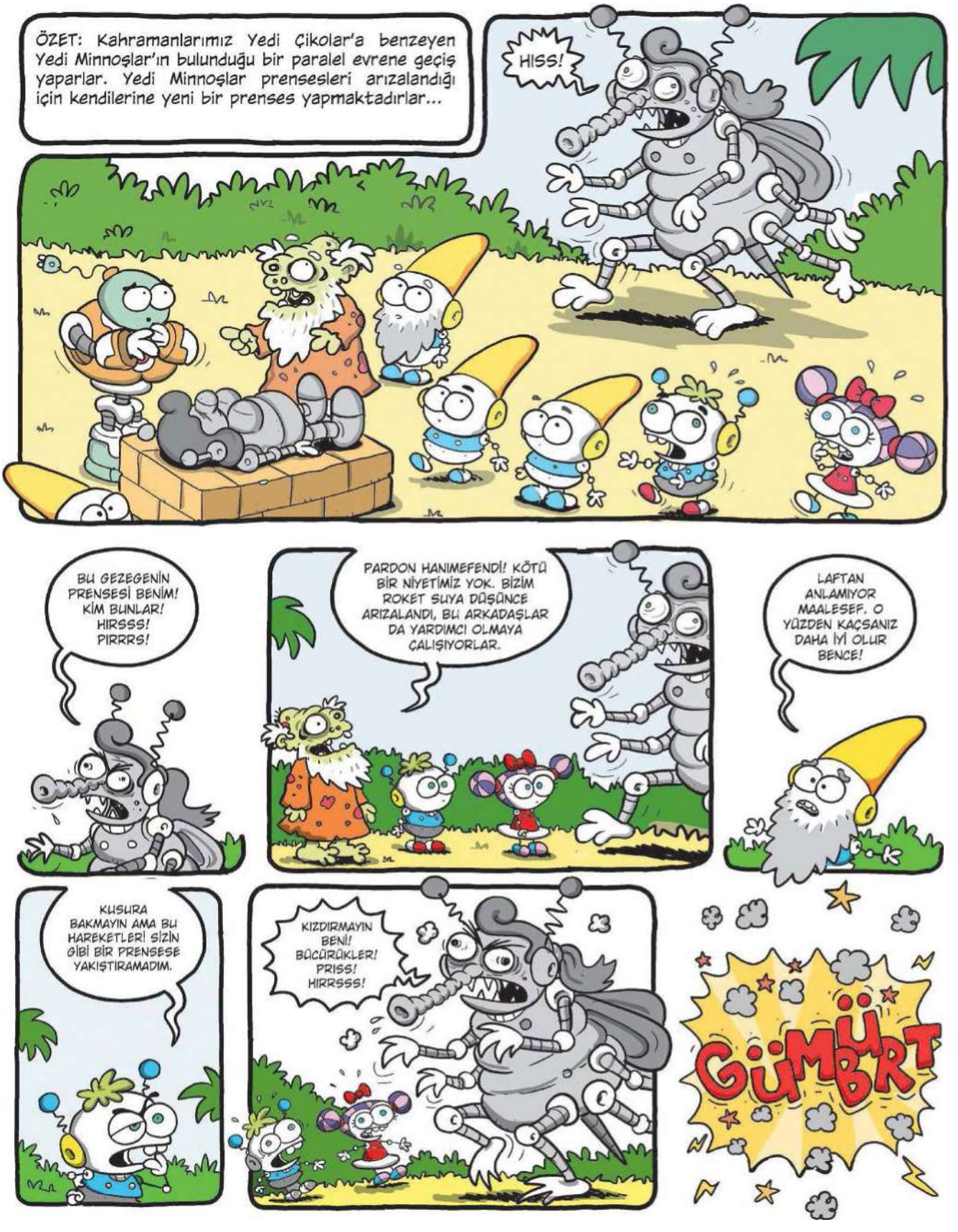

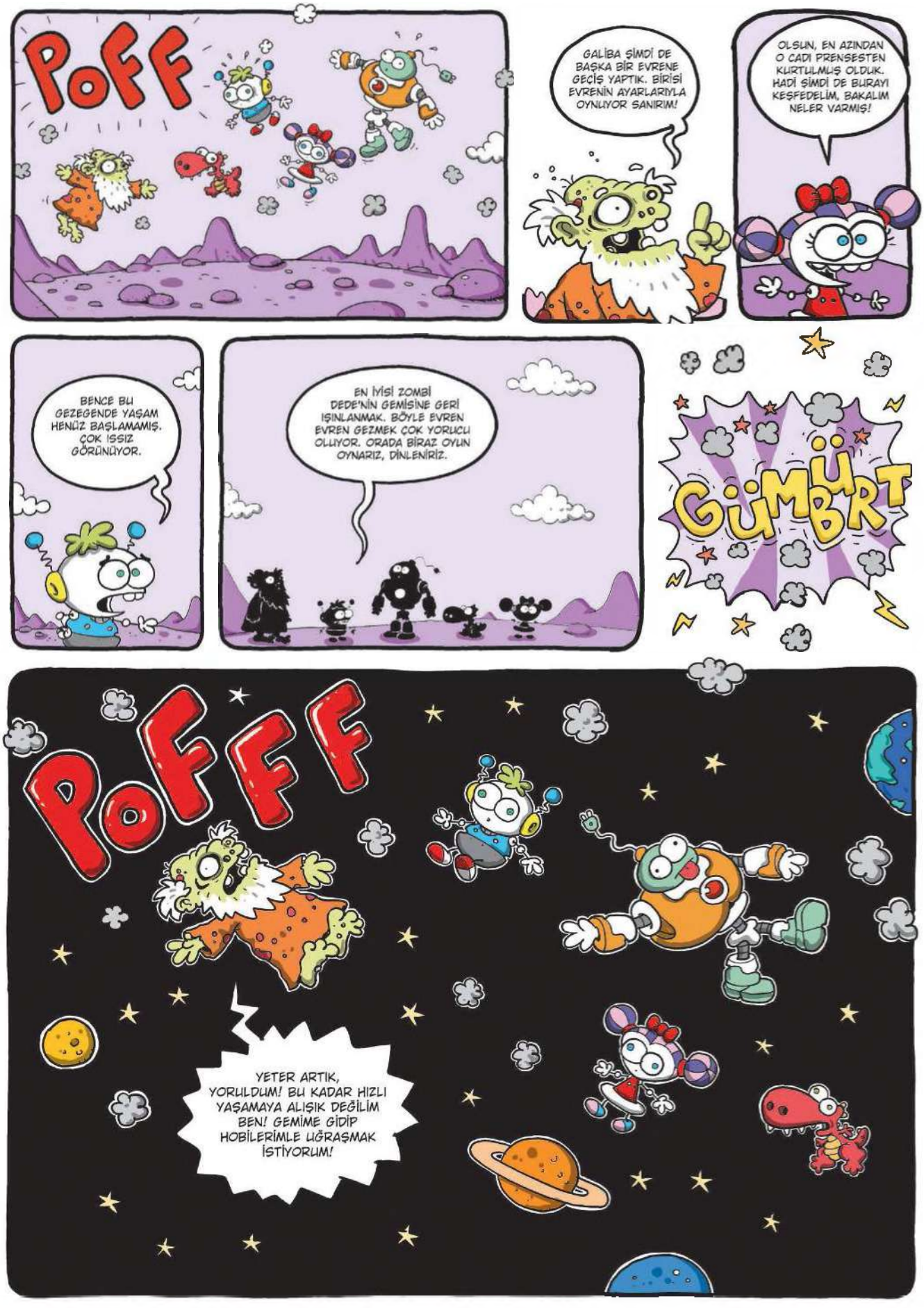
POFF
GALİBA ŞİMDİ DE BAŞKA BİR EVRENE GEÇİŞ YAPTIK. BİRİSİ EVRENİN AYARLARIYLA OYNUYOR SANIRIM!
OLSUN, EN AZINDAN O CADI PRENSESTEN KURTULMUŞ OLDUK. HADİ ŞİMDİ DE BURAYI KEŞFEDELİM, BAKALIM NELER VARMIŞ!
BENCE BU GEZEGENDE YAŞAM HENÜZ BAŞLAMAMIŞ. ÇOK ISSIZ GÖRÜNÜYOR.
EN İYİSİ ZOMBİ DEDE'NİN GEMİSİNE GERİ IŞINLANMAK. BÖYLE EVREN EVREN GEZMEK ÇOK YORUCU OLUYOR. ORADA BİRAZ OYUN OYNARIZ, DİNLENİRİZ.
GÜMBRT
POFFF
YETER ARTIK, YORULDUM! BU KADAR HIZLI YAŞAMAYA ALIŞIK DEĞİLİM BEN! GEMİME GİDİP HOBİLERİMLE UĞRAŞMAK İSTİYORUM!

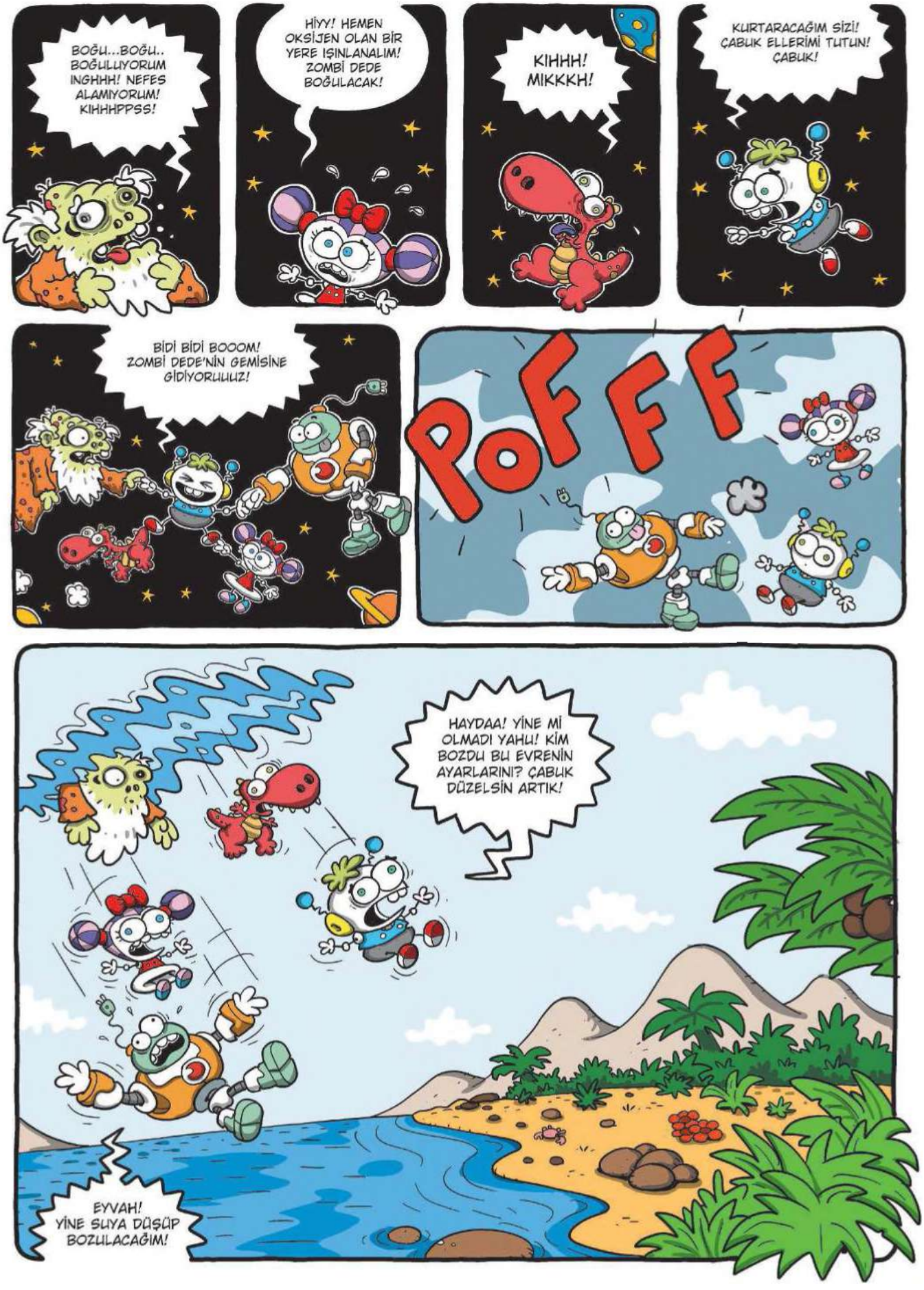
BOĞU...BOĞU.. BOĞULUYORUM INGHHH! NEFES ALAMIYORUM! KIHHHPPSS!
HİYY! HEMEN OKSİJEN OLAN BİR YERE IŞINLANALIM! ZOMBİ DEDE BOĞULACAK!
KIHHH! MIKKKH!
KURTARACAĞIM SİZİ! ÇABUK ELLERİMİ TUTUN! ÇABUK!
BİDİ BİDİ BOOOM! ZOMBİ DEDE'NİN GEMİSİNE GİDİYORUUUZ!
POFFF
HAYDAA! YİNE Mİ OLMADI YAHU! KİM BOZDU BU EVRENİN AYARLARINI? ÇABUK DÜZELSİN ARTIK!
EYVAH! YİNE SUYA DÜŞÜP BOZULACAĞIM!

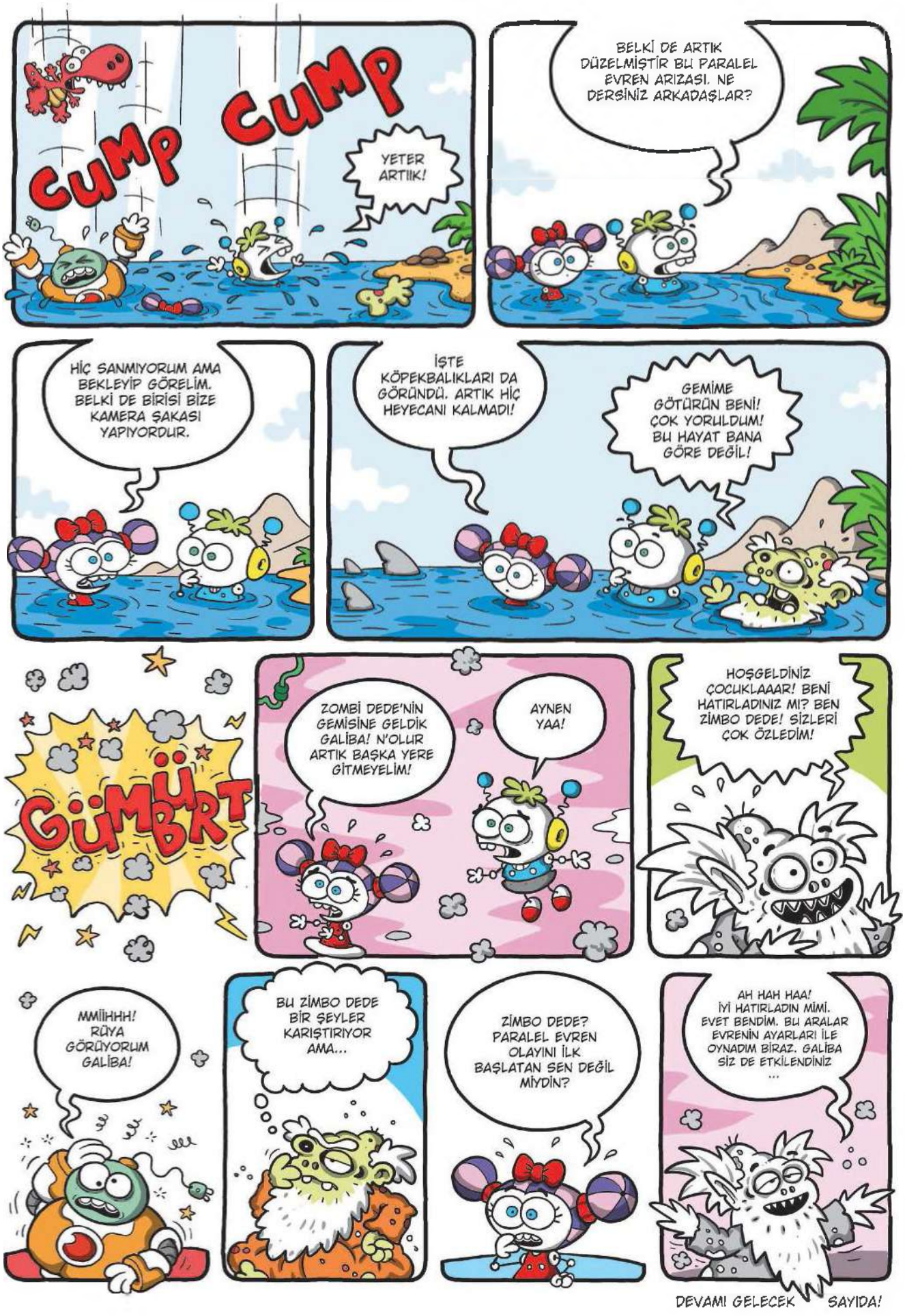
CUMP CUMP
YETER ARTIIK!
BELKİ DE ARTIK DÜZELMİŞTİR BU PARALEL EVREN ARIZASI. NE DERSİNİZ ARKADAŞLAR?
HİÇ SANMIYORUM AMA BEKLEYİP GÖRELİM. BELKİ DE BİRİSİ BİZE KAMERA ŞAKASI YAPIYORDUR.
İŞTE KÖPEKBALIKLARI DA GÖRÜNDÜ. ARTIK HİÇ HEYECANI KALMADI!
GEMİME GÖTÜRÜN BENİ! ÇOK YORULDUM! BU HAYAT BANA GÖRE DEĞİL!
GÜMBRT
ZOMBİ DEDE'NİN GEMİSİNE GELDİK GALİBA! N'OLUR ARTIK BAŞKA YERE GİTMEYELİM!
AYNEN YAA!
HOŞGELDİNİZ ÇOCUKLAAAR! BENİ HATIRLADINIZ MI? BEN ZİMBO DEDE! SİZLERİ ÇOK ÖZLEDİM!
MMİİHHH! RÜYA GÖRÜYORUM GALİBA!
BU ZİMBO DEDE BİR ŞEYLER KARIŞTIRIYOR AMA...
ZİMBO DEDE? PARALEL EVREN OLAYINI İLK BAŞLATAN SEN DEĞİL MİYDİN?
AH HAH HAA! İYİ HATIRLADIN MİMİ. EVET BENDİM. BU ARALAR EVRENİN AYARLARI İLE OYNADIM BİRAZ. GALİBA SİZ DE ETKİLENDİNİZ ...
DEVAM! GELECEK SAYIDA!

YOK Artık

Merkür'ün bir günü, kendi yılından daha uzundur.



Penguenler bir ayda 400 km yüzer.



Bir kurşun kalemle ortalama 45 bin kelime yazılabilir.



Karasinekler havada takla atabilir.



Arıların beş gözü vardır.



Çizimler: Doruktan Turan

ŞİFRELİ ŞAKA

Aşağıda açıklamaları verilen sözcüklerin ne olduğunu bul. Kutunun içindeki numaralara göre harfleri yerleştir, şifreyi çöz.

Kim, istese de, evini kiraya veremez?

C1	E2	A1	E1	D2	E3	B1	E5	B3	C5



A Posta parası karşılığı mektup zarfı ve kartpostallara yapıştırılan, basılı küçük kâğıt parçası.

_ _ _
1 2 3

B Üzüm kütüklerinin dikili bulunduğu toprak parçası.

_ _ _
1 2 3

C Tekerlekli, motorlu veya motorsuz her türlü kara taşıtı.

_ _ _ _ _
1 2 3 4 5

D Kayaların, doğal etkenlerle parçalanarak ufalanmasından oluşan, deniz kıyısı gibi yerlerde çok bulunan, ufak, sert tanecikler.

_ _ _
1 2 3

E Elektrik akımıyla içindeki teller akkor durumuna geçerek ışık veren alet.

_ _ _ _ _
1 2 3 4 5

ŞEKİLLİ BULMACA

Toplama-çıkarma yapmayı biliyorsun. Aşağıdaki şekillere, hecelere ve harflere dikkat et. Bazı sözcüklerden bazı harf ya da heceleri çıkar, diğerlerini topla. Ortaya bir şifre çıkacak.

ÖRNEK:

parke ke +  - far + süt - s

parke - ke = par

faraş - far = aş

süt - s = üt

par + aş + üt = paraşüt

1. Yumuşakçalardan, bahçelerin nemli yerlerinde yaşayan, sarmal kabuklu küçük bir hayvan.

 - Z +  - ALE +  - ILDIZ + ÇAN - Ç + GÜL - ÜL + OZ = ?

2. Yassı bir diske benzeyen, saydam, serbestçe yüzebilen bir deniz hayvanı.

 - RGİ +  - AR + İZ +  - Ğ + NA +  - AAT + I = ?

3. İnce bir ağ örerek küçük böcekleri avlayan eklemli bir hayvan.

 - KÜZ +  - ENDE +  - TÜ +  - UZ +  - ET = ?

4. Sıçrayarak yürüyen ve suda iyi yüzen küçük bir hayvan.

 - Ş +  - TOA +  - T + AĞ - A +  - RI = ?

Çizimler: Doruktan Turan

SAÇMALIKLAR DÜNYASI

Erk ve Demir bahçede oyun oynadığı sırada bahçede garip şeyler olmaya başlıyor. Bu sahnede olmaması gereken 13 saçma şeyi bulabilir misin?

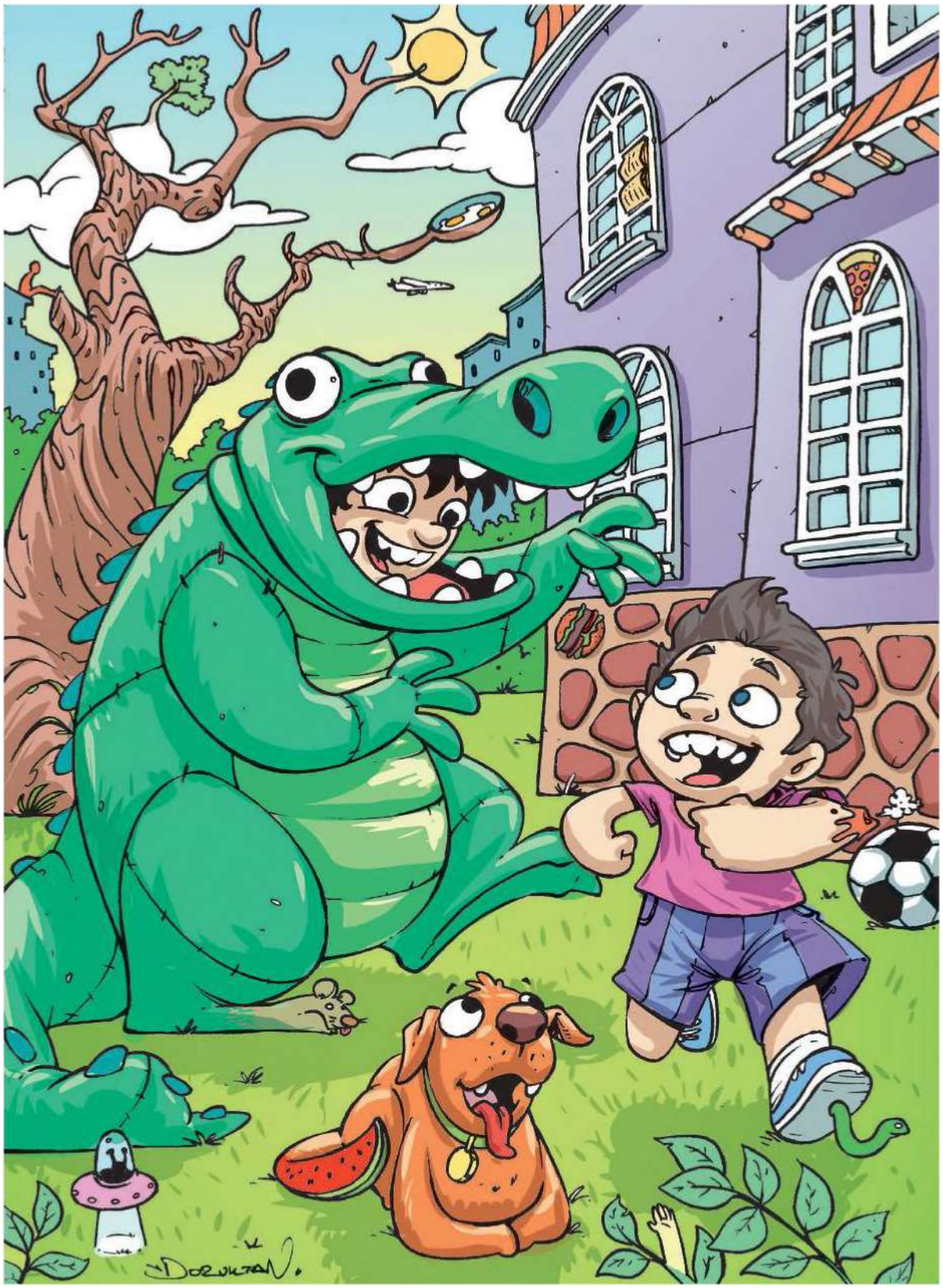

FARKI YAKALA

Bakalım, iki resim arasındaki 10 farkı bulabilecek misin?





Çizim: Doruktan Turan

YUMURTALAR

Sen de çizimlerinin Süper Penguen'de yayımlanmasını ister misin? O zaman yapman gereken, çalışmalarının orijinallerini ya da renkli kopyalarını bize göndermek. Bunun için çizimlerini; ***adını, yaşını ve hangi şehirde yaşadığını yazarak*** aşağıdaki adrese ya da dijital olarak göndermek istersen ***info@superpenguen.com*** e-posta adresine gönder. Süper Penguen tarafından seçilen karikatürler daha sonra bu sayfalarda yayımlanacak. Hadi kalemini kağıdını hazırla, çizmeye başla...

Adres: Süper Penguen, Yumurtalar Köşesi, Canavar Lisans Medya, Atatürk Oto Sanayi Sitesi, 26. Sokak, No: 1044, Üst Kat, Maslak / İSTANBUL



Rüzgar Gökbudak, 9, Bursa



Duru Özcan, 9, İstanbul



Ada Temel, 10, İstanbul

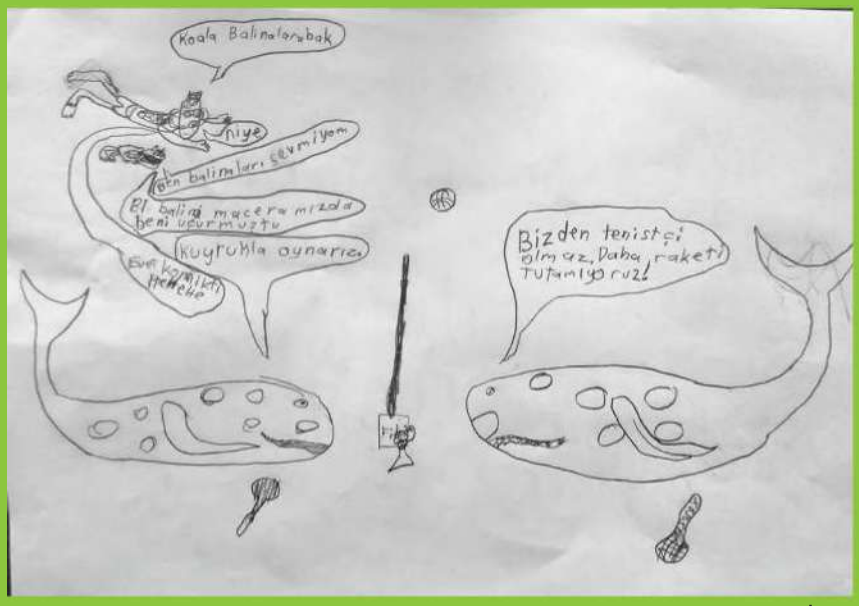

Yusuf Reis Kent, 9, İzmir



Ela Kilimci, 9, İstanbul



Koray Kuş, 12, İstanbul



Selim Ülgen, 11, Güney Afrika Cumhuriyeti



Fırat Ege Kaman, 7, Bartın



Seval Kacar, 9, İstanbul



Efe Koç, 9, İstanbul



Yaşar Deniz Şirin, 11, İstanbul



Zeynep İpek Akdoğan, 9, İstanbul



Zeynep Ala Güven, 6, İzmir



Kerem Salim Turan, 11, İstanbul



Arda Sarıaslan, 9, İzmir

CEVAPLAR

Saçmalıklar Dünyası



Şekilli Bulmaca

1. Salyangoz
2. Denizanası
3. Örümcek
4. Kurbağa

Şifreli Şaka

A. Pul
B. Bağ
C. Araba
D. Kum
E. Lamba

ŞİFRE:
KAPLUMBAĞA

Farkı Yakala

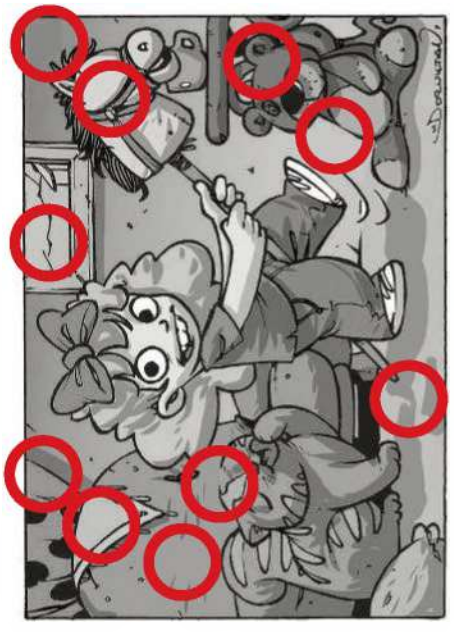

BOBO

Serkan Altuniğne

çiş















S.Altuniğne


HAYAL MÜHENDİSİ ÇOCUKLARIN
EĞİTİCİ VE EĞLENCELİ DÜNYASI
ŞİMDİ TÜRKİYE'DE!
#imagineerkids
IMAGINEER
IMAGINEER KIDS
42 MASLAK KAT:3
AHİ EVRAN CADDESİ
NO:6 MASLAK
SARIYER / İSTANBUL
SALI - CUMA
10:00 - 19:00
CUMARTESİ - PAZAR
10:00 - 20:00
*Merkezimiz Pazartesi günleri kapalıdır.
0(212)
242 42 41
imagineerkids.com
info@imagineerkids.com
imagineerkids
IMAGINEER KIDS BİR
DREAM & CREATE
MARKASIDIR

Vadaa'lar çocuklarla buluşmaya devam ediyor.

Vadaa oyuncakları çocukları bekliyor, elde edilen tüm gelir TEGV'e gidiyor.
Siz de Yapı Kredi Yayınları Kitabevleri, GittiGidiyor veya dr.com.tr'den
Vadaa oyuncaklarını satın alın, çocuklarımızın eğitimine katkı sağlayın.



TÜRKİYE EĞİTİM GÖNÜLLÜLERİ VAKFI

YapıKredi