Çocuk Mizah Dergisi
AĞUSTOS 2018
SAYI 45

SÜPER PENGUEN

BEDENİMİN GÜVENLİK KURALLARI

KİM BU MARIE CURIE?

GUINNESS REKORLAR KİTABI

MİRGÜN CABAŞ YAZDI: DÜNYA SOLAKLAR GÜNÜ

GÜNEŞTEN KORUNMA REHBERİ



METEOR YAĞMURU

10 TL
(KDV DAHİL)
KKTC: 11 TL
ISSN 2146-8620


SÜPER PENGUEN'İN
KAÇIRDIĞIN
SAYILARINA
ULAŞMAK İSTERSEN
superpenguen.shop
SÜPER PENGUEN
Çocuk Mizah Dergisi
Sayı 43
Gelin gelin burası boyu geçmiyor.
Kim bu STEPHEN HAWKING?
En süper ulaşım aracı: BİSİKLET
Babaların ORTAK Özellikleri
BİR SÜRÜ KOMİK KARİKATÜR
ERDİL KÖPEK Cizmeyi ÖĞRETİYOR
YAZ GELİYOOR!
NE?
Bu da amma hevesli çıktı ha!
KRAL OLMAK İSTEYEN GENÇLERE NE ÖNERİRSİNİZ?
SEZON FİNALİ


Süper Haberler
Sayfa 2


Hayvanlar Âlemi: KOYUN
Sayfa 4


DÜNYA'NIN "EN"LERİ
Sayfa 8


KOMİKAZE
Sayfa 14

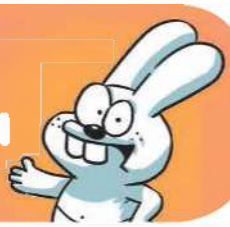
BANİ VE BEDENİMİN GÜVENLİK KURALLARI
Sayfa 17


GÜNEŞTEN KORUNMA REHBERİ
Sayfa 20


SAĞLIKLI MUTFAK
Sayfa 28


KİM BU Marie Curie?
Sayfa 30


YAŞASIN SOL ELİM
Sayfa 32


ROBOTİKA
Sayfa 36



Oyunlar
Sayfa 40


BOBO
Sayfa 48

CANAVAR LİSANS MEDYA REKLAM ve PAZARLAMA SAN. ve TİC. LTD. ŞTİ

İmtiyaz Sahibi ve Sorumlu Müdür: Erdil Yaşaroğlu / **Editörler:** Elif Ekinci - Faruk Kaya / **Görsel Yönetmen:** Serdar Karataş
Çizerler ve Yazarlar: Cem Dinlenmiş, Cihan Topçu, Doruktan Turan, Erdil Yaşaroğlu, Feyzi Özşahin, İlker Altungök, Mam Cici, Selçuk Erdem, Serkan Altunığne / **Proje ve Reklam:** MİTRA Medya ve Danışmanlık Tic. Ltd. Şti. mitra@mitramedya.com
Halkla İlişkiler: Ufuk Yol **Adres:** Atatürk Oto Sanayi Sitesi, 26. Sokak, No: 1044, Üst Kat, Maslak / ISTANBUL **Tel:** (0212) 293 32 77
Baskı: Uniprint Basım San. ve Tic. A.Ş. **Adres:** Ömerli Mah. Hadımköy İstanbul Cad. No: 159 Arnavutköy 34555 İSTANBUL
Tel: (0212) 798 28 40 **Dağıtım:** DPP A.Ş. **Tel:** (0212) 622 23 48

En yakın bayinin DPP kod numarasını info@superpenguen.com e-posta adresine ya da 0212 293 32 77 numaralı telefona bildirip bulunduğun bölgeye dergi yollanmasını isteyebilirsin.
Süper Penguen, aylık yaygın süreli yayındır.

Dergideki yazı, karikatür, çizim ve görsellerin her hakkı saklıdır.
İzinsiz hiçbir yazılı, basılı, görsel yayın organında ve sanal ortamda kullanılamaz.

/sprpenguen info@superpenguen.com

Süper Haberler!

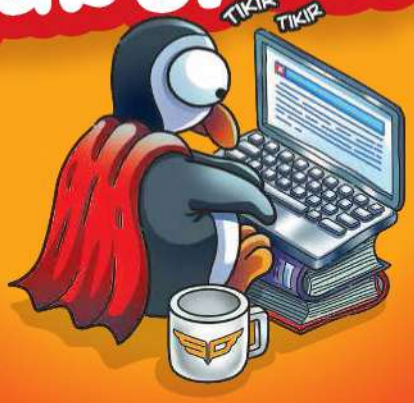



ÇİN'DE SÜRÜCÜSÜZ OTOBÜSLER YOLA ÇIKIYOR

Çinli teknoloji şirketi Baidu, sürücüsüz otobüslerin seri üretimine başladı. Apolong adı verilen sürücüsüz otobüsler ilk olarak en fazla 14 yolcu taşıyabilecek. 70 kilometre hıza çıkabilecek otobüste şoför koltuğu, direksiyon ve pedallar olmayacak. Elektrik enerjisiyle çalışacak otobüs, iki saat şarj edildikten sonra 100 kilometre yol gidebilecek. Kullanımına öncelikle Çin'in Pekin kentinde başlanacak sürücüsüz otobüslerin daha sonra tüm dünyaya yayılması hedefleniyor. Birkaç sene sonra, yaşadığın şehrin sokaklarında sürücüsüz otobüsler görmeye hazır mısın?



3D YAZICI İLE YAPILAN EVLER YAYILIYOR

3D yazıcı ile yapılan evler, tüm dünyada hızla yayılıyor. Hollanda'dan sonra Fransa'da da 3D yazıcı ile bir ev yapıldı. 4 odası bulunan evi 3D yazıcıdan yazmak toplam 54 saat sürdü. Ev, ilk olarak bilim insanları ve mimarlardan oluşan bir ekip tarafından tasarlandı. Ardından 3D yazıcı için programlandı. Evin yazıcıdan çıkarılması ise zeminden tavana doğru gerçekleşti. Tüm duvarlar yalıtıldı, arada kalan boşluklar ise çimento ile dolduruldu. Pencerelerin, kapıların ve çatının yerleştirilmesi 4 ay sürdü. Tüm işlemlerin tamamlanmasının ardından 95 metrekarelik ev, içinde yaşamaya hazır hale geldi. Evi satın alıp içinde yaşamaya başlayan Fransız aile, dünyada 3D yazıcı ile yazılmış bir evde yaşayan ilk aile oldu. Ne dersin, bu evde yaşamak ister miydin?



'AKILLI TELEFON ZOMBİLERİ'NE AYRI ŞERİT!

Çin'in Şian şehrinde, akıllı telefonlarına bakarak yavaş yürüyen yayalar için ayrı bir şerit oluşturuldu. Kırmızı, yeşil ve mavi renklere boyanan şerit 80 cm genişliğinde ve 100 metre uzunluğunda. Şeritin üzerindeki akıllı telefon sembolü, bu yolu diğerlerinden ayırıyor. Sence bizim yollara da böyle bir şerit gerekli mi?





GÖBEKLİTEPE, UNESCO DÜNYA MİRASI LİSTESİNDE

Şanlıurfa yakınlarında bulunan, dünyanın bilinen en eski tapınağı Göbeklitepe, kalıcı olarak UNESCO Dünya Mirası Listesi'ne alındı. Tarihi, günümüzden 12 bin yıl önceye uzanan ve İngiltere'de bulunan Stonehenge'den 7 bin, Mısır piramitlerinden ise 7 bin 500 yıl daha eski olan, insanlığın en eski ibadet merkezi Göbeklitepe, 1995'te ortaya çıkarılmıştı. Göbeklitepe ileride, önemli gezi rotalarından biri olacağa benziyor.

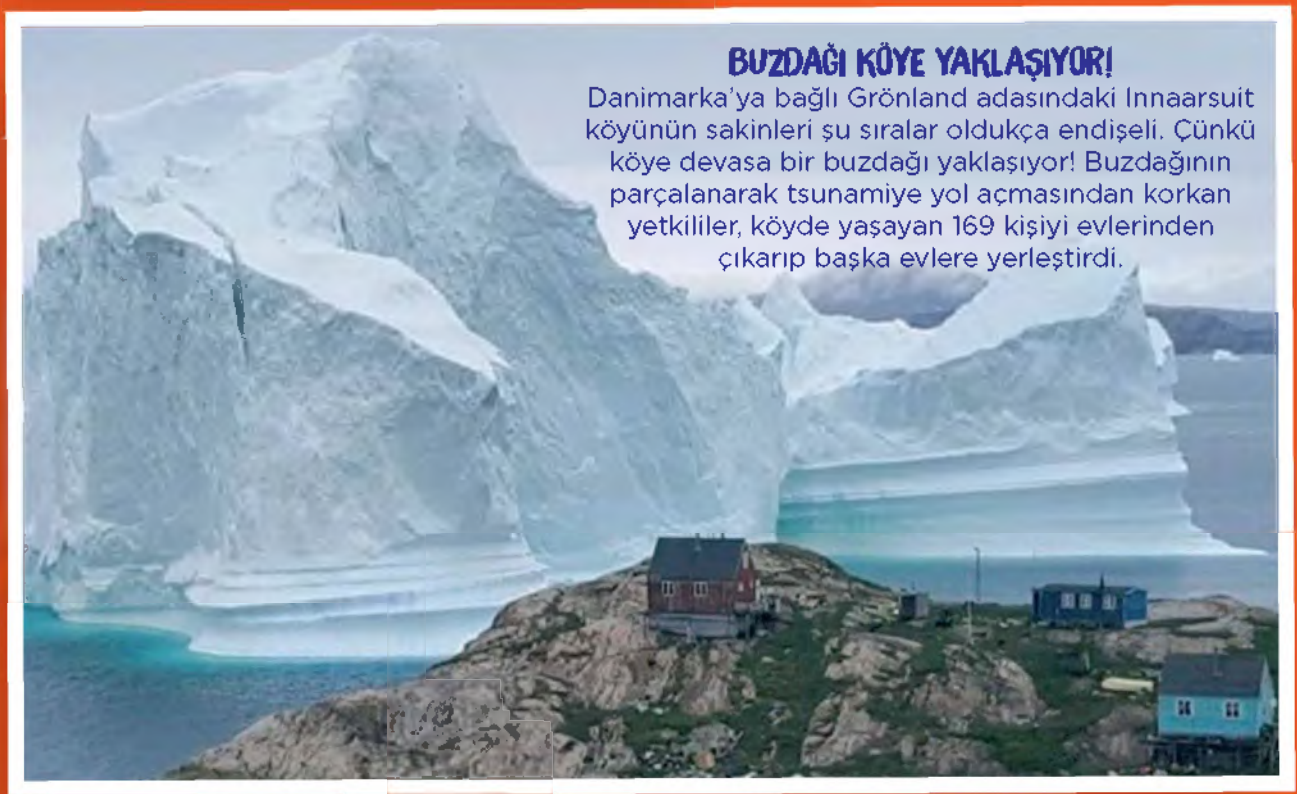

BUZDAĞI KÖYE YAKLAŞIYOR!

Danimarka'ya bağlı Grönland adasındaki Innaarsuit köyünün sakinleri şu sıralar oldukça endişeli. Çünkü köye devasa bir buzdağı yaklaşıyor! Buzdağının parçalanarak tsunamiye yol açmasından korkan yetkililer, köyde yaşayan 169 kişiyi evlerinden çıkarıp başka evlere yerleştirdi.

Selçuk Erdem

HAYVANLAR ÂLEMİ

KOYUN

Koyun, insanların en çok faydalandığı hayvanlardan biridir. İnsanlar, koyunların sütünden, yününden ve etinden yararlanır.





Evcilleştirilmiş bir hayvan olarak tanıdığımız koyunun, birçok yabani türü de vardır.

Koyunlar daha çok Kuzey Amerika, Avrupa, Asya ve özellikle Afrika'da yaşar.





Tahminen 7000 yıl önce evcilleştirilen koyun, köpekle birlikte, en eski ev hayvanlarından biridir.

Koyunlar genellikle sürüler halinde steplerde ve dağlık kesimlerde yaşarlar. Koyunların ömürleri yaklaşık 10-12 yıldır.





Türkiye'de kıvırcık, dağlıç, merinos gibi birçok koyun cinsi bulunur. Koyundan elde edilen kürke "post" adı verilir.

Koyunun damızlık erkeğine koç, dişisine marya, yavrusuna kuzu, bir yaşında olanına toklu, iki yaşındakine şişek denir.





Erkek koyunlarda her zaman bir çift boynuz bulunurken, dişilerde bazen bulunur. Boynuzlar üzerindeki boğumlar yaş hesaplamasında kullanılır.

GUINNESS DÜNYA REKORLARI

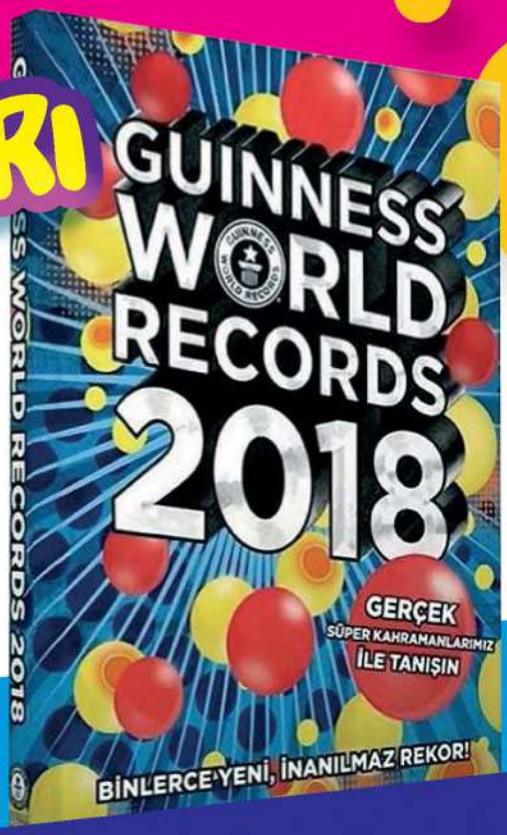

Dünyanın "en"leri, büyük küçük herkesin, her zaman ilgisini çeken bilgiler olmuştur. Haydi gel, tüm bu "en"leri bir araya getiren Guinness Dünya Rekorları Kitabı'na biraz daha yakından bakalım.

Guinness Dünya Rekorları kitabı nasıl ortaya çıktı?

Dünyanın tüm rekorlarını bir araya toplama fikri, 1950'li yılların başında ortaya çıkmış. Guinness Bira Fabrikası'nın müdürü Hugh Beaver, katıldığı bir av partisinde kendini "en hızlı av kuşu" tartışmasının içinde bulmuş. İnternetin var olmadığı o yıllarda cevabı ansiklopedilerde arayıp bulamayan Beaver, o zamanlar hiç bitmeyen dünyanın "en"leri tartışmalarına bir nokta koymaya karar vermiş.

Araştırma şirketi sahibi Norris ve Ross McWhirter kardeşlerle iletişime geçen Beaver, onlardan dünya rekorlarını bir araya getiren bir kitap hazırlamalarını istemiş. Ve Guinness Dünya Rekorları Kitabı 1955 yılında, işte böyle ortaya çıkmış.

198 sayfadan oluşan ilk kitap, 1000 adet basılmış. Çok ilgi gören kitap, ertesi sene ise sadece Amerika'da 70 bin adet satılmış. 1954'ten bu yana her yıl basılan ve hem insanlar tarafından kırılan hem de doğanın aşırılıklarının neden olduğu dünya rekorlarını barındıran Guinness Dünya Rekorları Kitabı, bugün 100'den fazla ülkede, yaklaşık 40 dilde okuyucularla buluşuyor.

Rekorlar kitapta; İlginç Özellikler, Doğal Dünya, Bilim ve Teknoloji, Sanat ve Medya, Modern Toplum, Gezi ve Taşıtlar, Sporlar ve Oyunlar gibi kategorilerde bir araya getiriliyor.



"En çok satan kitap serisi dünya rekoru"na sahip olan Guinness Dünya Rekorları Kitabı aynı zamanda "Amerikan kütüphanelerinden en çok çalınan kitap" unvanının da sahibi.

Guinness Dünya Rekorları Kitabı'na göre, en çok rekor kıran ülke ABD. ABD'yi, İngiltere ve Almanya takip ediyor.

Yılda ortalama 70 bin kişinin müracaat ettiği kuruluş, ortalama 3000 rekoru tescil ediyor.

DÜNYA'NIN "EN"LERİ

Dünyanın En Uzun Saçlı Kadını

Dünyanın en uzun saçlı kadını Çinli Xie Qiuping. Guinness Rekorlar Kitabı'na 2004 yılında 5,62 metrelik saçlarıyla girdi. 1960 doğumlu olan Xie Qiuping saçlarını uzatmaya 13 yaşından beri uzatıyor.



Dünyanın En Uzun Bacaklı Kadını

Rusya doğumlu Ekaterina Lisina, dünyanın en uzun bacaklı kadını. 132,8 santimetrelik bacaklarıyla Guinness Rekorlar Kitabı'na girdi. Eski bir basketbolcu olan Ekaterina Lisina, 2,05 metre boyunda.

Dünyanın En Büyük Kedisi

Dünyanın en büyük kedisi, Maine Coon cinsi Ludo, 118,33 cm uzunluğunda.



Dünyanın En Büyük Köpeği

Dünyanın en büyük köpeği, Danua cinsi Zeus, 1,118 cm uzunluğunda.



Dünyanın En Uzun Tırnaklı Kadını ve Adamı

Dünyanın en uzun tırnaklı kadını ABD'li Lee Redmond, tırnaklarını uzatmaya 1979 tarihinde başladı. Guinness Rekorlar Kitabı'na göre tırnaklarının toplam uzunluğu 8,65 metreydi. Fakat Lee Redmond, 2009 tarihinde geçirdiği trafik kazasında tırnaklarını kaybetti. Dünyanın en uzun tırnaklı adamı olan ABD'li Melvin Boothe'un ise tırnaklarının toplam uzunluğu 9,85 metre.

Dünyanın En Uzun Kirpikli Kadını

1968 doğumlu, Çinli You Jianxia, 12,4 cm uzunluğundaki kirpikleriyle dünyanın en uzun kirpikli kadını.



Dünyanın Yaşayan En Kısa Kadını ve Adamı

Dünyanın yaşayan en kısa kadını 25 yaşındaki Hindistanlı Jyoti Kisanji Amge, yalnızca 61, 95 cm uzunluğunda. 1992 doğumlu Nepalli Khagendra Thapa Magar ise dünyanın yaşayan en kısa adamı. Magar'ın boyu sadece 67,08 cm.



Dünyanın En Elastik İnsanı

Dünyanın en elastik insanı olarak Guinness Rekorlar Kitabı'na giren 47 yaşındaki İngiliz Garry Turner'ın cildi 15,8 cm kadar uzayabiliyor.



Dünyanın En Çok Piercing Takan İnsanı

Dünyanın en çok piercing takan insanı İngiliz Elaine Davidson, 2012 yılında 9000 adet piercing ile Guinness Rekorlar Kitabı'na adını yazdırdı.

Dünyanın En Geniş Ağızlı İnsanı

Dünyanın en geniş ağızlı insanı olarak Guinness Rekorlar Kitabı'na giren Francisko Domingo Joaquim, ağzını tam 17 cm açabiliyor.



TÜRKİYE'DEN 5 İLGİNÇ GUINNESS REKORU

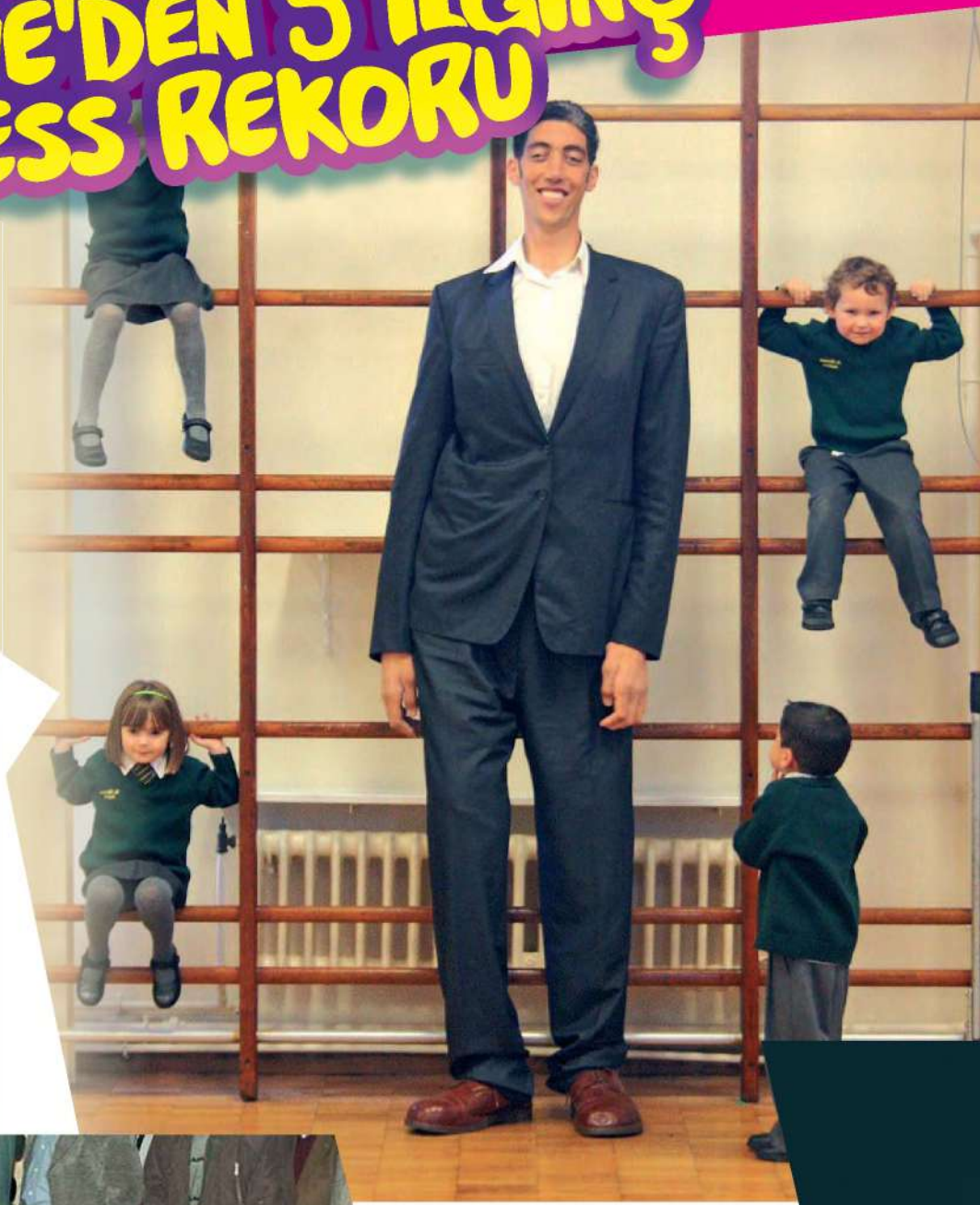

Dünyanın Yaşayan En Uzun Adamı

Dünyanın yaşayan en uzun adamı Mardinli Sultan Kösen tamı tamına 2 metre 51 santimetre uzunluğunda. 36 yaşındaki Kösen, aynı zamanda 28,5 cm uzunluğundaki elleri ile de en uzun el rekorunun sahibi.



Dünyanın En Büyük Ayakkabısı

Konya'da ayakkabı ustası Zahit Okurlar tarafından imal edilen 455 numara ayakkabı, dünyanın en büyük ayakkabısı olarak Guinness Rekorlar Kitabı'na girdi.



Dünyanın En Büyük Kazağı

47,11 metrelik dünyanın en büyük kazağı rekoru da Türkiye'nin. 15 kişi tarafından 45 günde tamamlanan kazak bir süre İstanbul Bayrampaşa belediye binasında sergilenmişti.



Dünyanın En Uzun Burunlu Adamı

Artvinli Mehmet Özyürek, 8,8 cm uzunluğundaki burnuyla Guinness Rekorlar Kitabı'na girdi.

Dünyanın En Büyük Karikatürü

Erdil Yaşaroğlu, dünyanın en büyük karikatürünü çizerek, Guinness Dünya Rekorları listesine girdi. Kırklareli'nin Pınarhisar ilçesinde yer alan dev karikatür, yaklaşık 11 bin m^2 (iki futbol sahası kadar) büyüklüğüyle, Guinness Dünya Rekorları'na kayıtlı en büyük karikatür.



KOMİKAZE

ERDİL YAŞAROĞLU
www.erdilyasaroglu.com
instagram.com/erdil





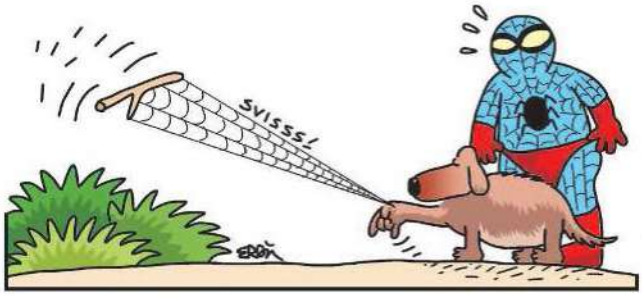










O düğmeye basınca, hostes çukulata getiriyor.
Oha! Peki ya bu?
O kolu çekince de, başımızın üstündeki kapaklardan süpriz yumurtalar dökülüyor.
Hadi yaa?! Peki bu ne?
Onu çevirince de uzaktan kumandalı yarış arabası geliyor.
Anneeaa! Ben pilot olcaam!
2


Oooo, abi piercing harika!
Kirpi yuttum!


Dilerseniz doğumdan hemen sonra bebeğiniz şirketimizin uzman ekipleri tarafından alınıp, anne taburcu olduğunun ertesi günü özel bohçalarımızla kapınıza kadar teslim ediliyor.
Böylece siz de büyüdüğünde çocuğunuza yalan söylemek zorunda kalmıyorsunuz.


Maalesef Hepatit Rö hastası olmuşsunuz.
Rö mü?
Evet.A,B,C,D, E,F,G,H,I,J,K, L,M,N,P,Rö... Çok ilerlemiş yani...
Abov! Sahte doktor.


Dişlerimi yine yanlış yere koymuşum.

HANGİ ?

ÜNLÜ SPORCUSUN

Cristiano Ronaldo, LeBron James, Serena Williams, Michael Phelps... Hangi ünlü sporcunun ruhunu taşıyorsun, öğrenmek ister misin? Haydi, soruları yanıtla, cevabı öğren.

1. Sence vücudunun en sağlam yeri neresi?
A. Bacaklar
B. Eller
C. Kollar
D. Akciğer

2. Hangisi seni tanımlıyor?
A. Lider
B. Mücadeleci
C. Becerikli
D. Hiperaktif

3. Bir süper kahraman olsan hangisi olurdun?
A. Batman
B. Süpermen
C. Wonder Woman
D. Tazmanya Canavarı

4. Bir hayvan olsan hangisi olmak isterdin?
A. Aslan
B. Zürafa
C. Kaplan
D. Çita

5. Aşağıdaki renklerden hangisi favori rengin?
A. Siyah
B. Mavi
C. Sarı
D. Yeşil

6. En sevdiğin ders hangisi?
A. Matematik
B. Fen
C. İngilizce
D. Beden eğitimi

7. Yakın arkadaş grubun için hangisi söylenebilir?
A. Genelde benim dediklerim olur
B. Herkes bağımsız bir bireydir
C. Biz bir ekibiz, birbirimizi tamamlarız
D. Grupta benim düşüncelerim önemsenir

Soruları yanıtladıysan şimdi sonuçlara bak

A'LAR ÇOĞUNLUKTAYSA

CRISTIANO RONALDO



Senin içinde bir Cristiano Ronaldo ruhu var. İstediğin yerlere gelmek için çok çalışan ve geldiğin yeri sonuna kadar hak eden birisin. İnsanların söylediklerine pek kulak asmıyorsun, bu da derslerine daha iyi odaklanmanı sağlıyor ama bu durum duygusal bir insan olduğun ve eleştirilerden etkilenmediğin anlamına gelmiyor.



B'LER ÇOĞUNLUKTAYSA

LEBRON JAMES

Başarılarınla dikkat çeken birisin. Bunun da farkındasın. Belki de seni bu yüzden şımarıklıkla suçlayanlar olabilir ama aslında, bu imajının aksine kırılgan bir yapın var. Ayrıca alçakgönüllü biri olduğun söylenebilir.

C'LER ÇOĞUNLUKTAYSA

SERENA WILLIAMS



Senin en dikkat çekici özelliğin azimli olman. Tabii biraz da inatçı! Kafana koyduğun şeyden seni kimse kolay kolay vazgeçiremiyor. Bu da senin eninde sonunda hedefine ulaşmana sebep oluyor. Yani aslında başarını bu özelliğine borçlusun denebilir.



D'LER ÇOĞUNLUKTAYSA

MICHAEL PHELPS

Çalışmak çalışmak çalışmak! Senin hayattaki en büyük formülün bu. Üstelik her alanda işe yarıyor! Bu formüle bir de ailenin desteği eklenince karşına çıkan her zorluğu kolayca aşabiliyorsun.

BANİ ve BEDENİMİN GÜVENLİK KURALLARI













DİKKAT, METEOR YAĞABİLİR!

Meteor nedir? Meteor yağmuru nasıl oluşur? Haydi gel, 12 Ağustos gecesi gerçekleşecek Perseid meteor yağmuru öncesinde, bu soruların cevaplarını birlikte öğrenelim...

Meteor

Gezegenlerin arasında hareket eden, tümüyle gaz durumuna geçmeden yeryüzüne ulaşan katı cisimlere meteor denir. Meteorun bir başka adı da "gök taşı"dır.



Meteorit

Meteorların çoğu dünyanın atmosferinden geçerken ısının etkisiyle tamamen yok olur. Sadece büyük meteor parçaları dünyaya ulaşabilir. Dünyaya ulaşabilen bu meteor parçalarına ise "meteorit" denir.

Yıldız Kayması

Eğer uzayda bol miktarda bulunan meteorların yörüngeleri Dünya'mızın yörüngesi ile kesişirse, meteor büyük bir hızla atmosfere girer. Bu sırada meydana gelen sürtünmeyle meteor ısınır, yanar ve ışık saçmaya başlar. "Yıldız kayması" olarak da bilinen bu gök olayı, bazı dönemlerde sayıca çok artar. İşte bu olaya "meteor yağmuru" adı verilir.

Perseid Meteor yağmuru

12 Ağustos gecesi gerçekleşecek Perseid meteor yağmurları, 1992 yılında Dünya'nın yakınlarından geçen Swift-Tuttle kuyruklu yıldızından arda kalan kalıntılardan oluşur. Bu meteor yağmurları, Güneş'in etrafında dönüşü sırasında Dünya'nın bu kozmik toz bulutuna rastlaması sonucu gerçekleştiğinden her yıl aynı dönemde (12 Ağustos'u 13 Ağustos'a bağlayan gece) gözlemlenir. Bu gök olayına, Perseus takımyıldızı bölgesinde gözlemlendiği için "Perseid meteor yağmuru" adı verilir.

Şehir Işıklarından Uzakta

Meteor yağmuru en iyi, şehir ışıklarından uzakta ve karanlık bölgelerde gözlemlenebilecek. Şehirden uzaklaşma imkanı olmayanlar şehir içinde de meteor yağmurunu izleyebilir, fakat bu durumda meteor yağmurunun çok azı görülebilir.



Unutma!

Şehirde ya da şehir ışıklarından uzakta, nerede olursan ol, meteor yağmurunu daha iyi görebilmek için, gökyüzünü izlemeye başlamadan yarım saat önce ışıklı yerlerde uzak durarak gözlerini karanlığa alıştırmayı unutma!

GÜNEŞTEN KORUNMA REHBERİ

Dünyamızın ısı ve ışık kaynağı Güneş, yaz aylarında her gün tepede bizim için parıldıyor. Fakat güneş ışınlarının faydası kadar zararları da var. Güneşin zararlı ışınlarından nasıl mı korunacağız? İşte sana birkaç öneri...

Güneş ışınları, deri hücrelerimizde gözle görülemeyen hasarlara yol açar. Bu hasarların bir bölümünü vücudumuz kendi kendine onarabilir. Vücudumuzun onaramadığı bazı hücre hasarları ise yıllar geçtikçe üst üste eklenir; 20-30 yıl sonra bu hasarlar deri kırışıklıklarına, yaşlılık lekelerine ve en önemlisi de deri hastalıklarına yol açabilir.



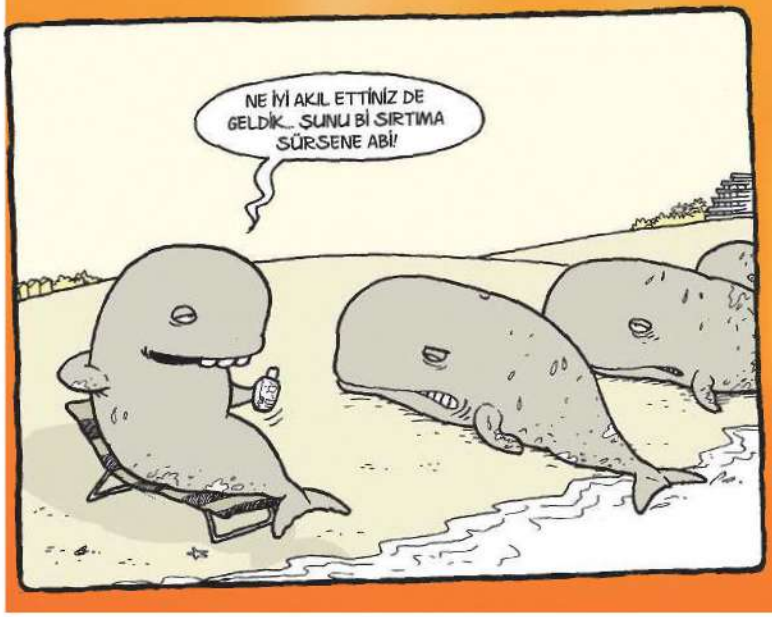

Bu yüzden güneş ışınlarından korunmak herkes için çok önemli. Peki, yaz boyu tepede parıldayan güneşin zararlı ışınlarından nasıl korunacağız. İşte sana birkaç öneri...

- Açık hava aktivitelerini saat 11.00'den önce veya 16.00'dan sonra yapmalısın.



• Gün ortasında, güneş ışınları yeryüzüne dik açıyla ulaştıkları için daha şiddetlidir. Güneş ışınlarının en şiddetli olduğu 12.00-14.00 saatleri arasında kesinlikle güneşte kalmamalısın.

• Uzun süre direkt güneş ışığına maruz kalmamalısın. Özellikle gölgenin kendi boyundan daha kısa olduğu saatlerde, gölgede oturmalı veya oynamalısın.

• Güneşte kaldığın süreye dikkat etmelisin. Eğer açık tenliysen, sadece 20 dakikada güneşte yanabilirsin!

• Güneşten koruyucu faktör, deride güneş yanığı oluşmadan kalınabilen süreyi belirler. Açık tenli bir kişi normalde gün ortasında güneşte 20 dakikada yanarken; 15 faktörlü güneşten koruyucu kullanan biri bunun 15 katı sürede, yani 300 dakikada yanar. Bu yüzden güneş kremini mutlaka kullanmalı ve her iki saatte bir yenilemelisin. Güneşe çıkmadan yarım saat önce tüm vücuduna sürmeli, yüzdükten sonra ya da oyun oynayıp terledikten sonra da mutlaka yenilemelisin.

• Güneş ışınlarının zararlarından kaçınmak için en az 30 faktörlü güneşten koruyucu krem kullanmalısın.



• Açık renkli kıyafetler giymeli ve şapka kullanmalısın. Göz ve göz kapaklarını güneşten korumak için ise güneş gözlüğü takmalısın.

YOK Artık

Kutup ayıları solaktır.



Develerin üç tane kaşı vardır.



Yarasalar bir mağaradan çıktıklarında her zaman sola dönerler.



Bir mavi balinanın dili, bir filin ağırlığından daha fazladır.



Yılanlar göz kırpmaz çünkü göz kapakları yoktur.



Hastalanmayan tek hayvan köpekbalığıdır.



Dünya nüfusunun %10'u solaktır.



Bir yılda basılan Monopoly paralarının sayısı, dünya genelinde basılan gerçek para sayısından daha fazladır.



Erkek maymunlar, tıpkı insanlar gibi, kelleşirler.



Kaplanların bacakları o kadar güçlüdür ki, öldüklerinde bile bir süre ayakta kalırlar.



Çizimler: Doruktan Turan

ORTAYA KARIŞIK










OKUL TAŞITI
EVLİLİK YILDÖNÜMÜMÜZ KUTLU OLSUN BEBEĞİM!
PİRE TASMASI ALDIM DEME SAKIN!..
Ferzi


DÜNYAYI İNSANLARDAN TEMİZLEMELİYİZ!
SEN ROBOT BİLE DEĞİLSİN.
OLSUN, TEMİZLİK ÖNEMLİ..


KAÇIYO!


ZAMAN SADECE BİR YANILSAMA..
BEN ANLAMAM, YAZIN KIŞ UYKUSU OLMAZ!


Fare kuyruğu tozunu uzatır mısın?

ETKİNLİK REHBERİ

GEZİ

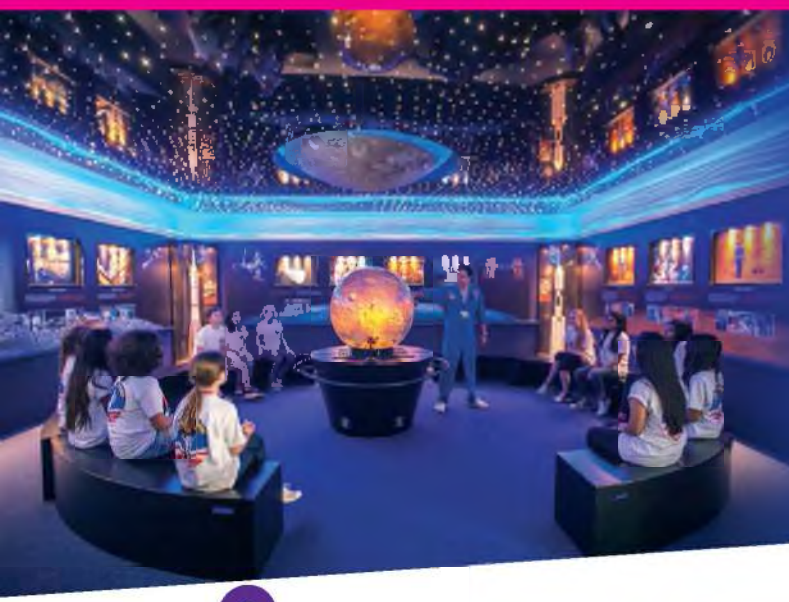

ASTRO-TUR

Çamurdan Heykeller atölyesi Eğer uzaya ilgi duyuyorsan Uzay Kampı Türkiye'yi de duymuşsundur. Günlük ve haftalık tur imkanı sunan kampın bir günlük turunda, güneş ve güneş sisteminde yer alan gezegenlerin özelliklerini öğrenebilir, NASA tasarımlı astronot simülatörlerini deneyimleyebilir, dijital planetaryumda gökyüzünün tanıtımını izleyebilir ve profesyonel teleskopla gökyüzü gözlemi yapabilirsin! Tatil için Ege'deysen veya orada yaşıyorsan bu etkinlik tam sana göre!

Nerede: İzmir Uzay Kampı
Ne zaman: 1 ve 8 Ağustos
Saat kaçta: 20.00

KİTAP

TOMRİS TANTANA VE CURCUNACI CADI



Tomris Tantana durmadan dert çıkarıp duruyor! Elinde değil, karmakarışık işler hep onu buluyor. Cadılar Bayramı partisi için sabırsızlanan Tomris, okula giderken gerçek bir cadıyla karşılaşıyor, bu da yetmezmiş gibi kasabada başıboş bir hortlak dolaşıyor ve en fenası okulda geçirilmesi gereken koca bir gün var. Bakalım Tomris ve arkadaşları Cadılar Bayramı partisinden önce beladan uzak durabilecekler mi?

Yazan: Joanne Owen
Türkçeleştiren: Olcay Mağden Ünal
Yayınevi: Çınar Yayınları

DÜNYANIN ÖBÜR UCUNDA NE VAR



Etrafında komik lemurların dans ettiği kocaman baobap ağaçlarıyla Madagaskar; Filipinler'in sadece denizde yaşayabilen, karaya çıkınca rahatsızlanan insanları Bajaular; tüm hayvanların özgürce yaşadığı ve hiç hayvanat bahçesi olmayan Kosta Rika; içinden geçen nehirde pembe yunuslar yüzen, yukarıdan bakınca dev bir brokoli tarlasını andıran Amazonlar; 4 ay güneşin batmadığı ve sonra 4 ay doğmadığı Svalbard; dev kaplumbağaların ve mavi ayaklı kuşların yuvası Galapagos; deniz seviyesinin 125 metre altında ve 50 derece sıcaklıktaki Danakil Çöküntüsü; mamutların memleketi Yakutsk; sokaklarında ineklerin kediler gibi gezdiği Varanasi ve daha neler neler... Dünyanın öbür ucunda neler olduğunu, kimlerin yaşadığını, neler yaptığını merak ediyorsan, bu kitap tam sana göre!

Yazan: Zeynep Sevde & Kerimcan Akduman
Resimleyen: Büşra Çakmak
Yayınevi: Taze Kitap

SİNEMA



GENÇ TİTANLAR

Titanlara göre tüm süper kahramanlar kendi filmlerinde başrol oynar - daha doğrusu, Genç Titanlar haricinde tüm süper kahramanlar! Fakat grubun doğal lideri Robin bu durumu düzeltmeye ve yıldız yerine yardımcı oyuncu olarak görünmeye kararlıdır. Tek eksik en popüler Hollywood yönetmeninin dikkatini çekmektir! Genç Titanlar, birkaç zıpır fikirle hayallerini gerçekleştirmeye kararlı bir şekilde Tinsel Town'a giderler. Fakat grup ciddi bir Süper-Kötü ve onun dünyayı ele geçirme planı tarafından yanlış yönlendirilince, işler fena halde sarpa sarar!

Gösterim Tarihi:
3 Ağustos

İNANILMAZ AİLE 2

Helen, Bob'u Violet ve Dash ile bırakıp "normal" hayatının günlük kahramanlık işlerine yoğunlaşır. Bu herkes için zor bir değişim olur, ailenin bebek Jack-Jack'in gelişen süper güçlerinden habersiz olması işi daha da zorlaştırır. Filmin yeni kötü karakteri zeki ve tehlikeli bir plan yapınca, aile ve Frozone yeniden birlikte çalışmanın bir yolunu bulmalıdır. Tabii, söz konusu "İnanılmaz Aile" olunca söylemesi kolay!

Gösterim Tarihi: 22 Ağustos



Sağlıklı Mutfak

Yaz sıcaklarından bunaldıysan, bu serinletici limonata tarifi tam sana göre. Üstelik hazırlaması çok kolay ve tadı nefis!

Naneli Limonata Tarifi

Malzemeler:

- 4 adet limon
- 2 adet portakal
- 1 su bardağı sıcak su
- 4 su bardağı su
- 1 kaşık bal
- 5-6 yaprak taze nane

Yapılışı:

Önce limon ve portakalları ikiye bölüyoruz. (Bu konuda bir büyüğünden yardım isteyebilirsin.)

Daha sonra limon ve portakalların suyunu sıkıp, çıkan suyu bir sürahiye boşaltıyoruz.

1 kaşık balı, 1 bardak sıcak suyun içinde karıştırarak eritiyoruz. Eriyen balı da sürahiye ekliyoruz.

Son olarak 4 bardak suyu ve 5-6 yaprak taze naneyi de sürahiye ekleyip bir kaşık yardımıyla karıştırıyoruz.

Bu aşamada limonatanın tadına bakıp, kendi damak zevkimize göre bazı küçük değişiklikler yapabiliriz. Örneğin çok ekşi geldiyse biraz daha bal ya da su ekleyebiliriz.

Damak tadımıza uygun hale geldikten sonra, karışımı 2 saat buzdolabında dinlendiriyoruz.

İşte sağlıklı ve lezzetli, soğuk limonatamız hazır. Herkese afiyet olsun!

Yaratıcılığı boyama kitaplarına sığmayanlara!

Haydi eline kalemini al, renklerle oyna!





Yeteneklerini keşfet, içindeki sanatçıyı ortaya çıkar!

En sevdiğin sanatçılar, birlikte resim yapmak için seni bekliyor!





Parmak baskıyla yepyeni bir dünya yaratmaya ne dersin?

Ödüllü illüstratör Marion Deuchars'tan!

hep_kitap
hep_kitap
hepkitapp
hepkitap.com.tr

Genel Dağıtım PUNTO

hep kitap

Kim Bu?
MARIE CURIE



7 KASIM 1867... POLONYA'NIN VARŞOVA KENTİNDE MARIA SALOMEA SKLODOWSKA ADINDA BİR KIZ ÇOCUĞU DÜNYAYA GELİR.



MARIE, LİSE EĞİTİMİNİ BAŞARIYLA TAMAMLAR AMA POLONYA'DA KADINLARIN ÜNİVERSİTE OKUMASI MÜMKÜN DEĞİLDİR. BU YÜZDEN VARŞOVA'DA BULUNAN VE HER GECE FARKLI YERDE TOPLANAN SÖZÜLEN ÜNİVERSİTE ADINDA YERALTI GECE OKULUNA BAŞLAR.



1891...
KARDEŞİ BRONYA İLE BİRLİKTE EĞİTİMLERİNİ TAMAMLAMAK AMACIYLA PARİS'E GİDERLER.

KARDEŞİ BRONYA TIP OKURKEN, MARİE DÖRT YIL İÇİNDE HEM FİZİK HEM DE MATEMATİK DİPLOMASINI ALIR.



1894...
PİEZOELEKTRİĞİ KEŞFEDEN PIERRE CURIE İLE TANIŞMASININ ARDINDAN BİLİMSEL ANLAMDAKİ ORTAKLIKLARI EVLİLİKLE SONUÇLANIR VE MARIE EŞİNİN SOYADINI ALIR.



1898...
EŞİ PIERRE CURIE'NİN DE YARDIMIYLA URANYUMUN RADYOAKTİF BOZULMASI SONRASINDA ORTAYA ÇIKAN POLONYUM ELEMENTİNİ BULURLAR. BU ELEMENTE POLONYUM ADINI VERMELERİNİN NEDENİ, MARIE CURIE'NİN POLONYA DOĞUMLU OLMASIDIR.



▪ Çemişkezek: Tunceli ilinin bir ilçesidir.

1904...
DOKTORASINI VEREREK FRANSA'DA BİLİM ALANINDA DOKTORA UNVANI ALAN İLK KADIN OLUR. SONRASINDA RADYOAKTİVİTE KONUSUNDAKİ ÇALIŞMALARINDAN DOLAYI EŞİ PIERRE VE BECQUEREL İLE BİRLİKTE NOBEL FİZİK ÖDÜLÜNÜ PAYLAŞARAK TARİHTE BU ÖDÜLÜ ALAN İLK KADIN UNVANINI ALIR.



1906...
EŞİ PIERRE CURIE'Yİ BİR AT ARABASININ ÇARPMASI SONUCU KAYBEDER.

İKİ ÇOCUĞU İLE DUL KALAN MARIE, KOCASININ ÖĞRETMENLİK GÖREVİNİ SÜRDÜREREK SORBONNE'DAKİ İLK KADIN PROFESÖR OLUR.



1911...
NOBEL KİMYA ÖDÜLÜNÜ ALIR. BÖYLECE TARİHTE İKİ NOBEL ÖDÜLÜ ALAN İLK KİŞİ OLUR.

BÜTÜN BAŞARILARINA RAĞMEN TÜMÜ ERKEKLERDEN OLUŞAN FRANSIZ BİLİM AKADEMİSİ MARIE CURIE'NİN ÜYELİĞİNİ KABUL ETMEZ.



1. DÜNYA SAVAŞI SIRASINDA TAŞINABİLİR RÖNTGEN CİHAZLARI YAPAR. KIZI IREN İLE BİRLİKTE, GENÇ KADINLARA X IŞINI TEKNOLOJİSİNİ ÖĞRETİR.



1934...
YOĞUN MİKTARDA RADYASYONA MARUZ KALDIĞI İÇİN YAKALANDIĞI HASTALIKTAN ÖLDÜĞÜ İÇİN ONA "BİLİM İÇİN ÖLEN KADIN" DENİLİR.

RADYOAKTİVİTE BİRİMİNE "CURIE" ADI VERİLİR.



YAŞASIN SOL ELİM

yazan: MİRGÜN CABAS



Sağ ellerini kullananlar için takvimde özel bir gün yok ama her yıl 13 Ağustos, "Solaklar Günü" olarak kutlanıyor. Bu da solaklığın ne kadar özel bir şey olduğunu kanıtlamaya yeter. Solaklık günümüz kutlu olsun!

İlkokula başladığımda ilk sıra arkadaşımla ancak birkaç ders yan yana oturabilmiştim. Çünkü kollarımız daha ilk dersten çarpışmaya başlayınca bunun bir sorun olacağı ortaya çıkmıştı ve öğretmen benim yerimi değiştirdi. Sebebi, benim solak olmam; yani yazı yazarken ve elle yaptığım her şeyde sol elimi kullanmamdı. Sağ elini kullanan birinin yanında kollarımız birbirine değiyordu. Öğretmen yerimi değiştirip beni başka bir solak öğrencinin yanına oturttu. Küçük bir değişiklikle bu durum çözülmüştü.



Solaklar uzaylı değil!

Bazı kişiler, başkalarının solak olmasını çok abartır. "Sol elinle nasıl yazı yazıyorsun, sol elinle nasıl yemek yiyorsun" diye sorup dururlar, uzaylı görmüş gibi bakarlar. Oysa solaklık, gayet sıradan bir durumdur. Tabii bu günümüzde böyle. Eskiden hayat solaklar için o kadar da kolay değilmiş. Çok eskiden, solakların uğursuzluk getirdiğine, onların kötü özellikleri olduğuna inanılan dönemler bile varmış. Yakın zamana kadar aileler çocuklarının solak olacağını anladıklarında onları sağ ellerini kullanmaya zorlarlardı. Hâlâ bazı ailelerin

bunu yapmaya çalıştıkları oluyor. Bunu da, çocukların iyiliği için diye açıklıyorlar. "İleride zorluk çekmesin diye" diyorlar...

Ancak uzmanlar da diyor ki "Doğuştan itibaren beynimiz belli bir eli kullanacak şekilde geliştiği için bunu değiştirmeye çalışmak, çocuklarda fiziksel ve psikolojik rahatsızlıklar doğuruyor. Eğer yazdığınız elinizi kullanırken rahatsızlık hissediyorsanız ve diğer elinize geçme ihtiyacı duyuyorsanız, bunun sebebi kullanmadığınız elinizle yazmaya alıştırılmış olmanızdan kaynaklanabilir."

Yani sol elden sağ ele geçmeye alışmak (ya da tersi) kolay değil. Çünkü bazı insanların neden sağ yerine sol ellerini kullandıkları hâlâ tam olarak bilinmiyor. Kimi araştırmalara göre bu durum bebeklerin anne karnındaki alışkanlıklarından kaynaklanıyor. Kimilerine göre bu, genetik. Yani anne ve babalarımızın ve onların anne babalarının biyolojik özelliklerinden kaynaklanıyor. Bazıları da bunun beynin yapısıyla ilgili olduğunu savunuyor. Nedeni ne olursa olsun, solaklar tüm insanların yüzde 10'unu oluşturuyor. İnsanların yüzde 70'i sağ elini kullanırken geri kalan yüzde 20 ise her iki elini de eşit derecede iyi kullanabiliyor.





Solakların ortak özellikleri

Solaklar üzerinde yapılan araştırmalar onların bazı ortak özellikleri olduğunu ortaya koyuyor. Örneğin yazım ve imla kurallarında, zorluk yaşayabildikleri, matematikte çok başarılı olmadıkları söyleniyor. Ama bunlar kesin kanıtlanmış şeyler değil. Çünkü aynı şekilde solakların daha yaratıcı, sanatçı ruhlu ve zeki olduğu da söyleniyor ama maalesef bu da kesin kanıtlanmış değil.

Solaklık yaygın bir özellik olmadığı için solaklarla ilgili gerçek olmayan pek çok inanış da yerleşmiştir. Örneğin solakların daha kısa ömürlü oldukları ya da burun rahatsızlıkları yaşadıkları söylenir. Oysa bunların gerçekle ilgisi yoktur. Solakların yaşadığı en büyük zorluk, sağ elli insanlar için tasarlanıp üretilmiş aletleri kullanmaktır. Örneğin konserve açacağını, makası, cezveyi sol elle kullanmak zordur. Ben sağ elle makas kullanmayı başarabiliyorum ama kahve yaptığım zaman cezveden bardağa dökmekte hâlâ zorlanıyorum.

Solak gitaristler ve dişçiler de kendi aletlerini kullanmakta zorlanıyorlar. Gitaristler solaklar için özel yapılmış gitar kullanıyor ama dişçilerin işi daha kolay. Onlar çoğunlukla dişçi koltuğunun diğer tarafına geçerek işlerini görebiliyorlar.

Solakların bazıları kendi yazdıklarını görebilmek için ellerini farklı bir açıyla tutarlar. Bu dolmakalem kullanırken mürekkebin dağılıp yazının bozulmasını da engeller.



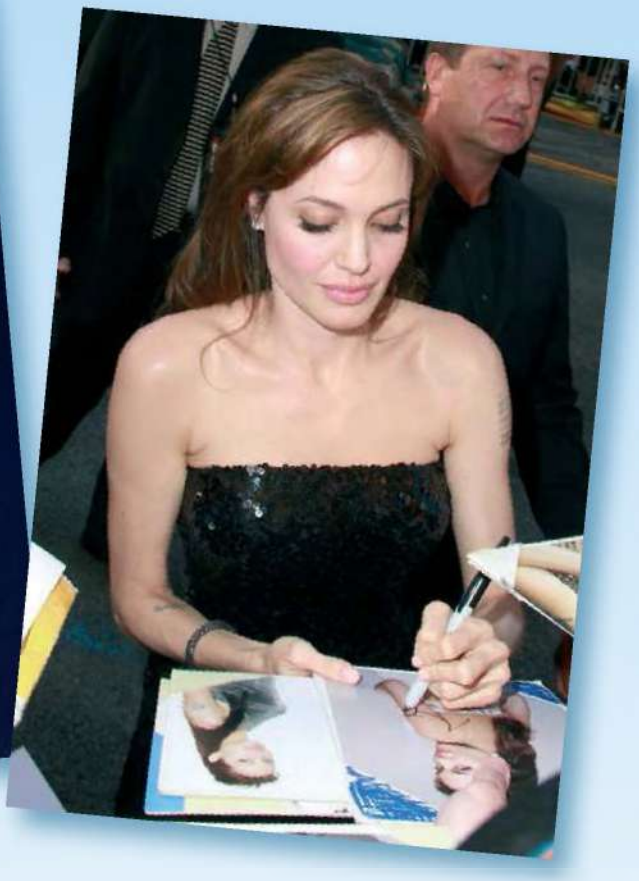

Ünlü solaklar

Solaklığın en avantajlı olduğu yer ise, spor sahaları. Hentbol, basketbol, tenis, masa tenisi, futbol gibi branşlarda solak olmak avantaj sağlayabiliyor. Solak bir oyuncu, rakibin kafasını karıştırıp zor duruma düşürebiliyor.

Yani Pele, Maradona, Messi gibi futbolcuların solak olmaları tesadüf değil.

Eğer birileri sizin solaklığınızla dalga geçecek olursa, onlara bu örnekleri verebilirsiniz. Ya da Amerika'nın eski başkanları Barack Obama, Bill Clinton'ın, Apple'ın kurucusu Steve Jobs'un, Windows'u kuran Bill Gates'in solak olduğunu, solakların zeki olduğunu söyleyebilirsiniz. Kızlar da Jennifer Lawrence, Scarlett Johanssonn, Nicole Kidman, Angelina Jolie, Julia Roberts gibi oyuncuları, solakların ne kadar güzel ve yetenekli olduğuna örnek gösterebilir.

Ayrıca, sağ ellerini kullananlar için takvimde özel bir gün yok ama her yıl 13 Ağustos, "Solaklar Günü" olarak kutlanıyor. Bu da solaklığın ne kadar özel bir şey olduğunu kanıtlamaya yeter. Solaklık günümüz kutlu olsun!



ACI GERÇEKLER

Doruktan Turan

	HAYALİMDEKİ...	ASLINDA OLAN...
Oyuncak Makinesi		
Balon		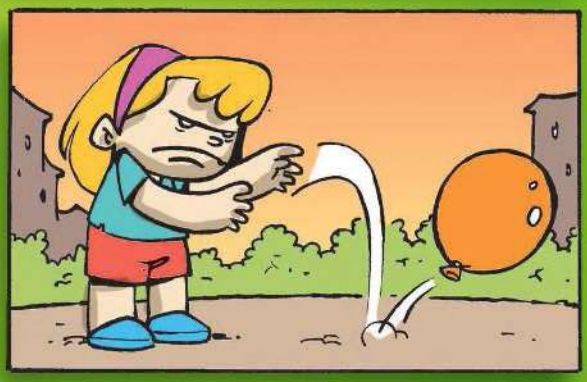
Havuz		
Şut		

ROBOTİKA

FEYZİ ÖZŞAHİN

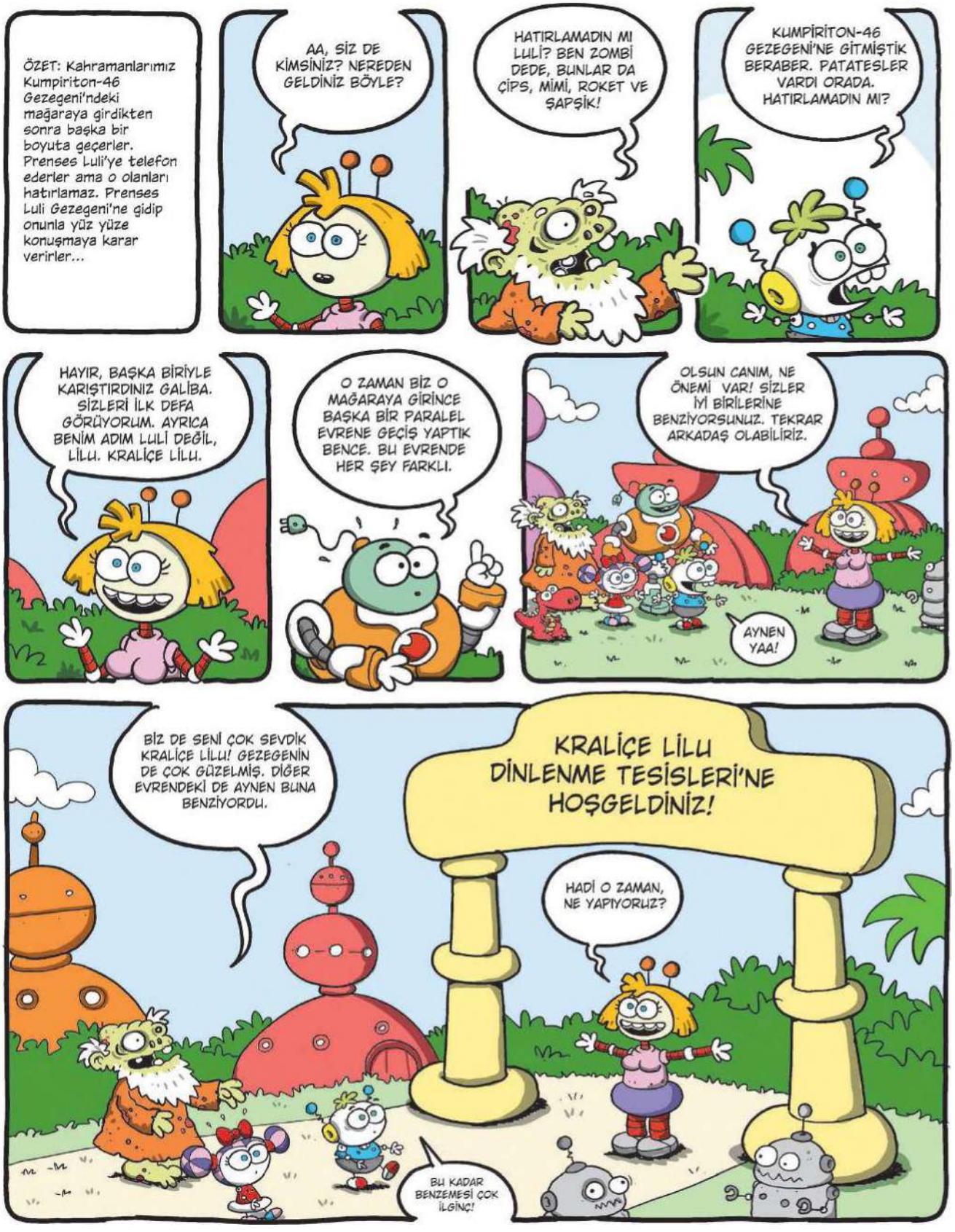


BU CİVARDA ÇOK GÜZEL PARALEL EVRENLER VAR. SİZLERİ GEZDİREBİLİRİM İSTERSENİZ!
BEN BİRAZ ESKİ KAFALIYIM DA. ANLAMIYORUM ÖYLE ŞEYLERDEN. SAÇMA GELİYOR YANİ!
AY ÇOK ÂLEMSİN ZOMBİ DEDE, AH HAH HAA! ANLAMAYACAK NE VAR. "AÇIL PORTAL, AÇIL" DİYORSUN. HEMEN BİR PORTAL AÇILIYOR!
NE DERSİNİZ ÇOCUKLAR? GEZELİM Mİ BİRAZ? KAFAMIZI DAĞITMIŞ OLURUZ HEM DE.
ÇOK İYİ FİKİR! HEM DE ÇOK DEĞİŞİK ŞEYLER GÖRÜRÜZ BELKİ!
BAZEN DE ÇOK KORKUNÇ OLUYOR PARALEL EVRENLER AMA OLSUN GİDELİM BENCE DE!
GİDELİM, GİDELİM! HEMEN GİDELİM, N'OLUUR!
NASIL YANİ? "AÇIL PORTAL, AÇIL!" DEYİNCE HEMEN AÇILIYOR MU?
AÇIP! AÇIP!
VUZZ
AHA! PORTAL AÇILDI BİLE! HADİ BEN GİRİYORUM!
BİRAZ SAKİN OLUN ÇOCUKLAR! HİÇ Mİ PORTAL GÖRMEDİNİZ SANKİ?
DAHA ÖNCE DE GÖRMÜŞTÜK AMA BU DAHA TATLIŞ GİBİ BENCE!
CUMBUR LOOOP!
BEN DE GİRİCEM, BOYU GEÇİYOR MU ACABA?
ÇOK KOMİKSİN ROKET! DENİZ Mİ BU SANKİ BOYU GEÇSİN! AHA HA HA!

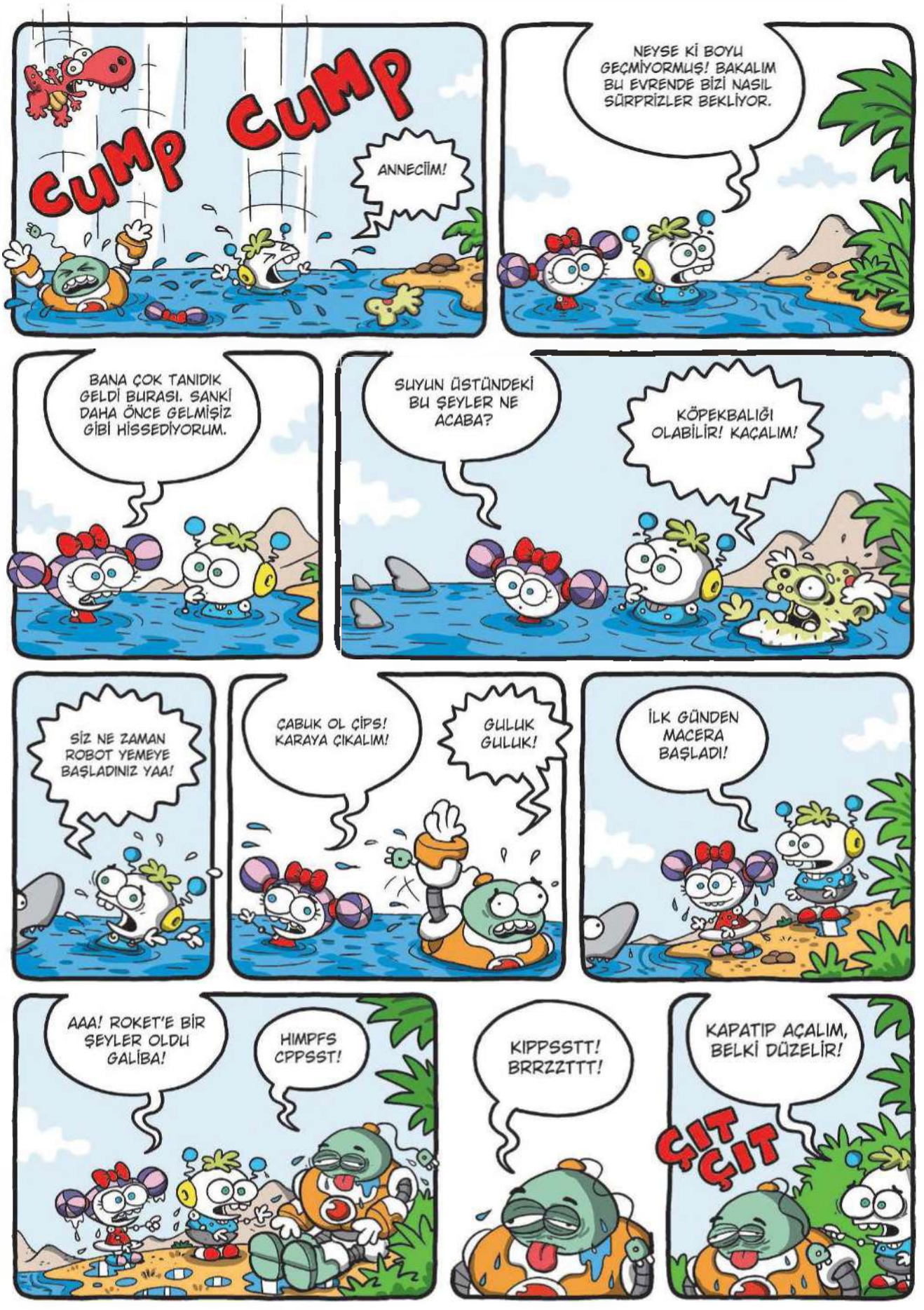
CUMP CUMP
ANNECİİM!
NEYSE Kİ BOYU GEÇMİYORMUŞ! BAKALIM BU EVRENDE BİZİ NASIL SÜRPRİZLER BEKLİYOR.
BANA ÇOK TANIDIK GELDİ BURASI. SANKİ DAHA ÖNCE GELMİŞİZ GİBİ HİSSEDİYORUM.
SUYUN ÜSTÜNDEKİ BU ŞEYLER NE ACABA?
KÖPEKBALIĞI OLABİLİR! KAÇALIM!
SİZ NE ZAMAN ROBOT YEMEYE BAŞLADINIZ YAA!
ÇABUK OL ÇİPS! KARAYA ÇIKALIM!
GULUK GULUK!
İLK GÜNDEN MACERA BAŞLADI!
AAA! ROKET'E BİR ŞEYLER OLDU GALİBA!
HIMPFS CPPSST!
KIPPSSTT! BRRZZTTT!
KAPATIP AÇALIM, BELKİ DÜZELİR!
ÇIT ÇIT

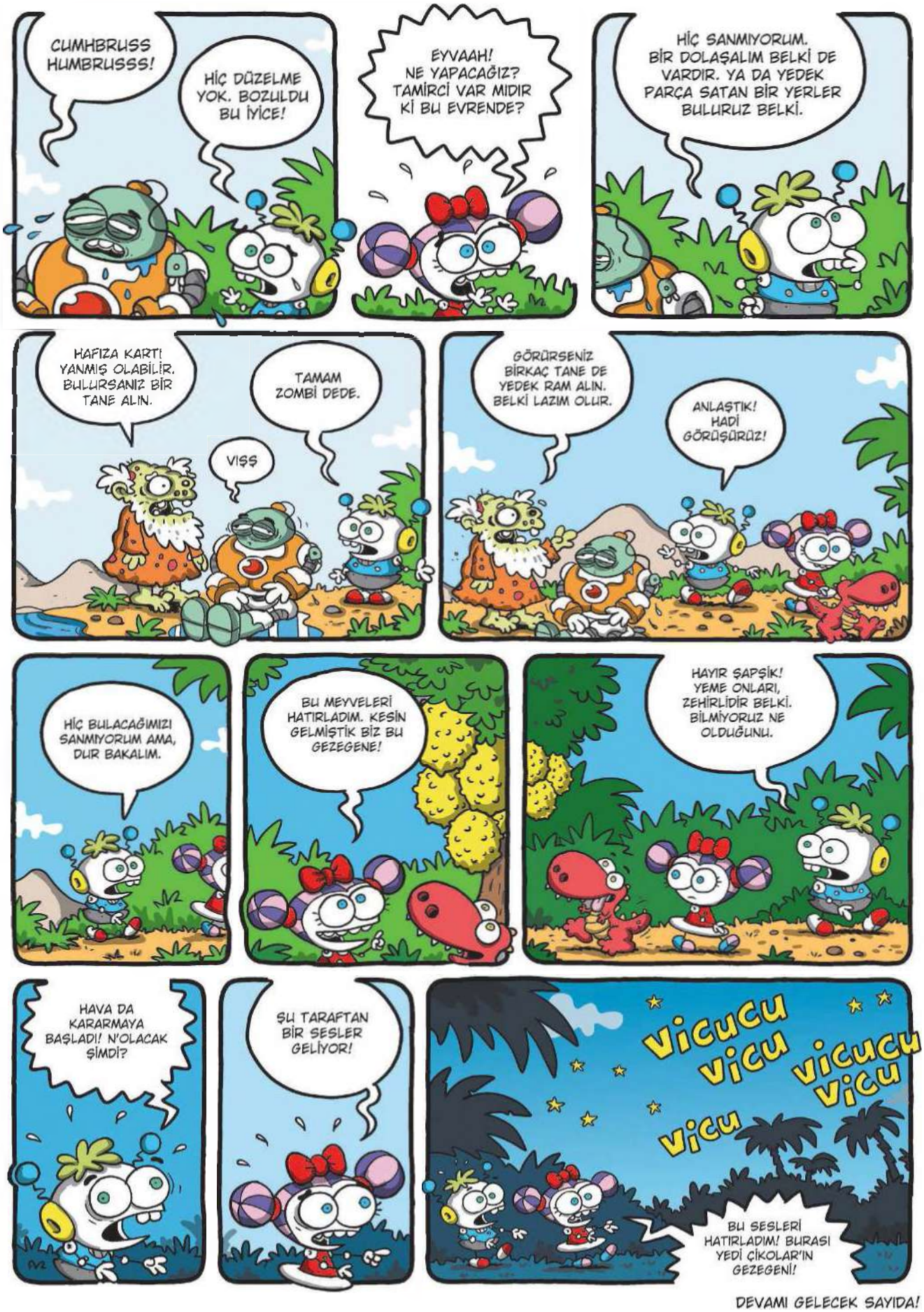

DEVAMI GELECEK SAYIDA!



Her şey birbirine karışmış. Aşağıda saklanan kelimeleri bulabilir misin?

BULUNACAK KELİMELER:

GÜNEŞ
MERKÜR
VENÜS
DÜNYA
MARS
JÜPİTER
SATÜRN
URANÜS
NEPTÜN
PLÜTON

U Y S İ A K Y K E P L K M K E
Ğ O Y I Ç A S L D N N C U K D
A L E Y E Ş E N Ü G İ V R E İ
N E L Y I L A N N K A E A I N
B H L N Y U A K Y T S Ş N U O
A İ M O A M S R A M U O Ü M Z
K N Ş T R B A L J K A N S İ O
F D Ş Ü E A E M A R B E Z A R
S İ R L U Ğ V E N Ü S K N T M
A K Ş P Y A D R E F Y L E N A
T A U K L R E K Ü E A M P D N
Ü L C H O R O Ü A N R L T P İ
R T İ A A İ R R E T İ P Ü J J
N Ü R F V S Ü M N N S Ş N A T
O S P A C N İ S N N A Ş V A T

ŞİFRELİ ŞAKA

Aşağıda açıklamaları verilen sözcüklerin ne olduğunu bul. Kutunun içindeki numaralara göre harfleri yerleştir, şifreyi çöz.

Ateş olmayan yerde ne olmaz?

D1	A4	E2	C2	B7	C3	B2



A Çeşitli doğa olaylarının sebep olduğu yıkım.

_ _ _ _
1 2 3 4

B Tatlı ve sulu bir yaz meyvesi.

_ _ _ _ _ _ _
1 2 3 4 5 6 7

C Atın yavrusu.

_ _ _
1 2 3

D Kötü karşıtı.

_ _ _
1 2 3

E Bir suçu, bir kusuru veya bir hatayı bağışlama.

_ _
1 2

ŞEKİLLİ BULMACA

Toplama-çıkarma yapmayı biliyorsun. Aşağıdaki şekillere, hecelere ve harflere dikkat et. Bazı sözcüklerden bazı harf ya da heceleri çıkar, diğerlerini topla. Ortaya bir şifre çıkacak.

ÖRNEK:

parke ke +  - far + süt - s

parke - ke = par

faraş - far = aş

süt - s = üt

par + aş + üt = paraşüt

1. Gök taşı.

MEŞALE - ŞALE +  - LEFON +  - T + 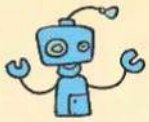 - OBOT = ?

2. Güneş çevresinde dolanan, ondan aldıkları ışığı yansıtan gök cisimlerinin ortak adı.

 - Mİ +  - ARI + EŞEK - ŞEK + GÖZ + ÖZ +  - TR = ?

3. Gök ada.

 - ÜL +  - T +  - İMON +  - REP +  - MİT = ?

4. Gök varlıklarının bütünü, kâinat.

 - LMA +  - AZO +  - AKET + ETEK - TEK +  - AR = ?

Çizimler: Doruktan Turan

SAÇMALIKLAR DÜNYASI

Gizem ve Murat hafta sonu temizliğinde babalarına yardım ederken etrafta garip şeyler olmaya başladı. Bu sahnede olmaması gereken 13 saçma şeyi bulabilir misin?

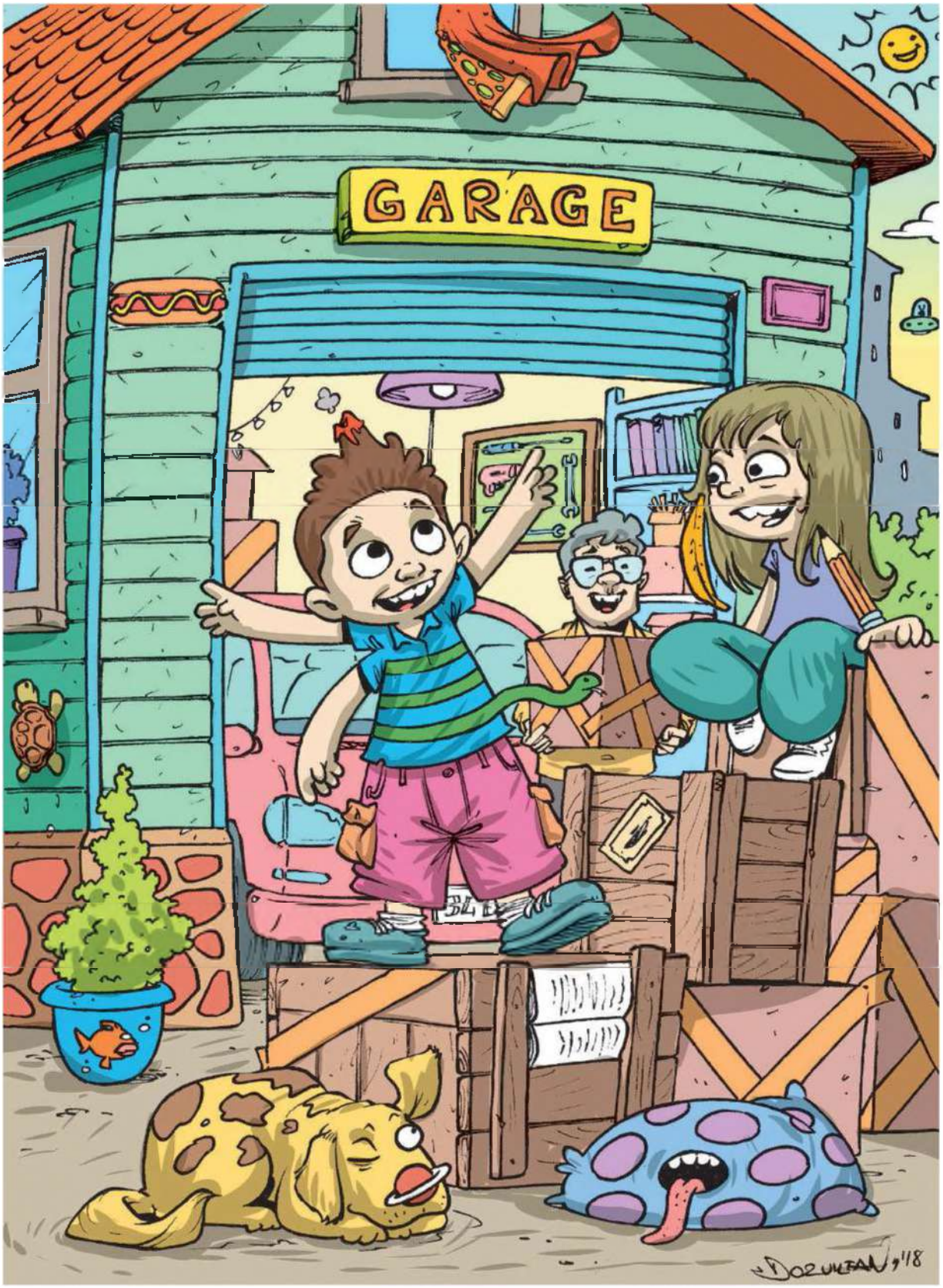

FARKI YAKALA

Bakalım, iki resim arasındaki 10 farkı bulabilecek misin?



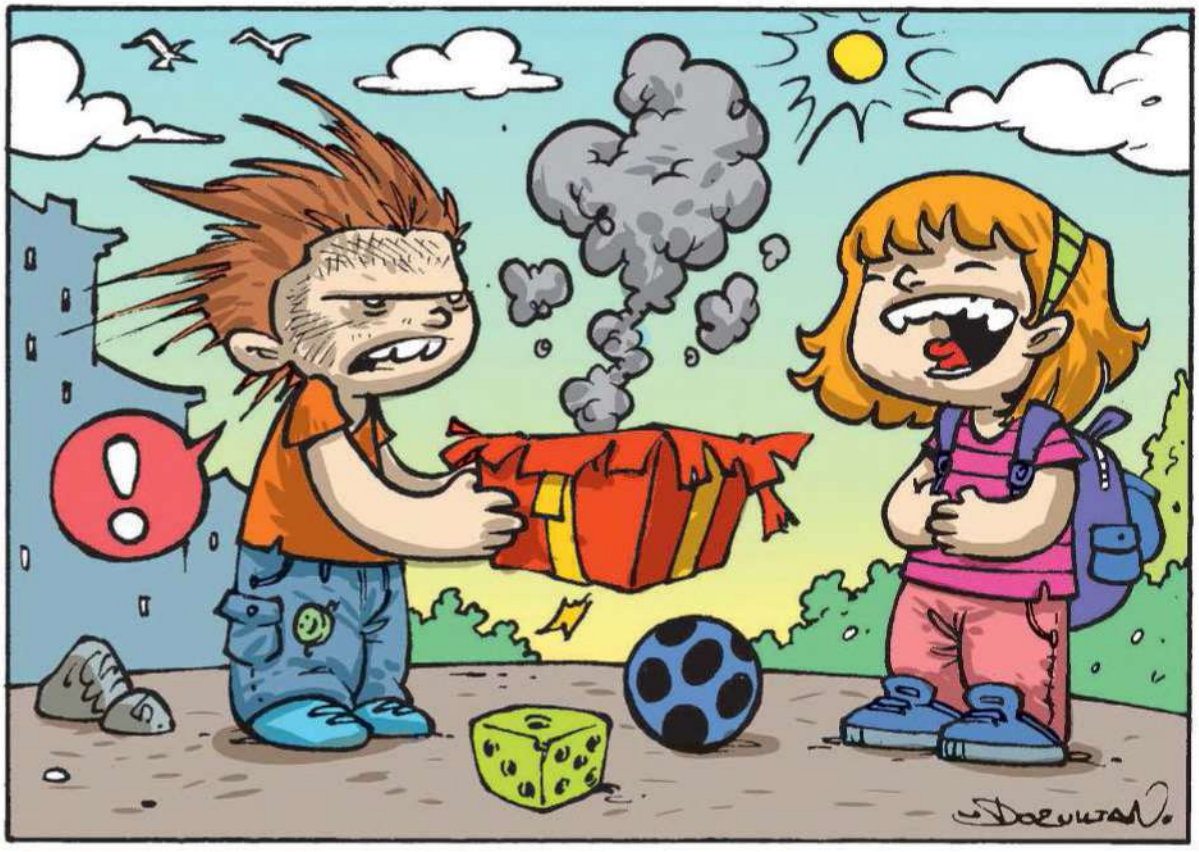

Çizim: Doruktan Turan

YUMURTALAR

Sen de çizimlerinin Süper Penguen'de yayımlanmasını ister misin? O zaman yapman gereken, çalışmalarının orijinallerini ya da renkli kopyalarını bize göndermek. Bunun için çizimlerini; ***adını, yaşını ve hangi şehirde yaşadığını yazarak*** aşağıdaki adrese ya da dijital olarak göndermek istersen ***info@superpenguen.com*** e-posta adresine gönder. Süper Penguen tarafından seçilen karikatürler daha sonra bu sayfalarda yayımlanacak. Hadi kalemini kağıdını hazırla, çizmeye başla...

Adres: Süper Penguen, Yumurtalar Köşesi, Canavar Lisans Medya, Atatürk Oto Sanayi Sitesi, 26. Sokak, No: 1044, Üst Kat, Maslak / İSTANBUL



Yahya Zeyd Babat, 10, İstanbul



Özüm Dilay Erel, 8, İstanbul



Efe Kadir Ersoy, 10, İstanbul



Deniz Doğanbay 9, Kıbrıs



Ömerhan Özgür, 9, İstanbul



Tuna Koyuncu, 10, İstanbul



Asya Kavallery, 13, İstanbul

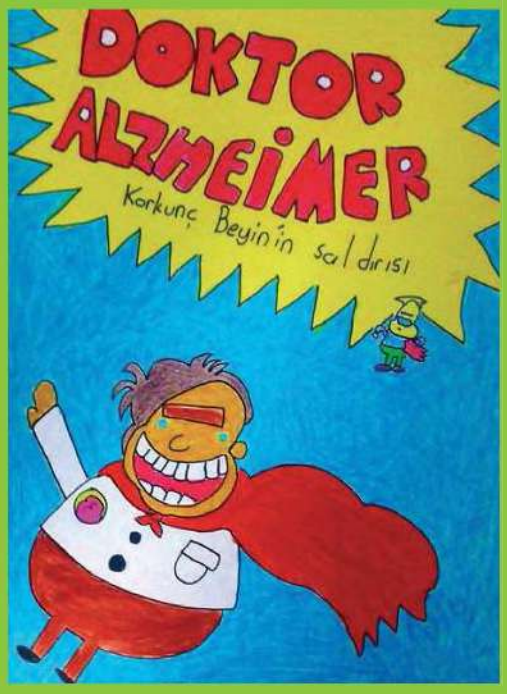

Taha Arben, 8, Manisa



Kerem Güney, 8, İstanbul



İrem Ünlü 9, Ankara



Selen Özen, 10, İstanbul

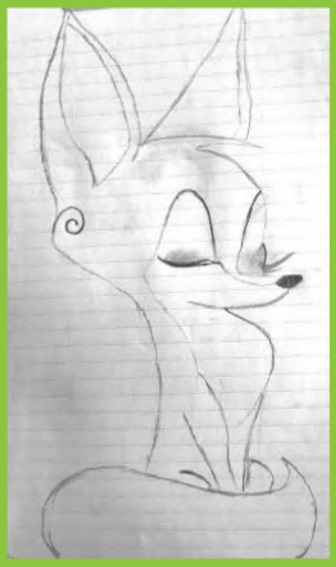

Nehir Nazan Soykan, 11, İzmir



Ali Kayra Kara, 8, Balıkesir



Ali Yılmazoğlu, 8, İstanbul



Rüya Demirtaş, 8, Ankara



Beren Temiz, 6, Diyarbakır

CEVAPLAR

Saçmalıklar Dünyası

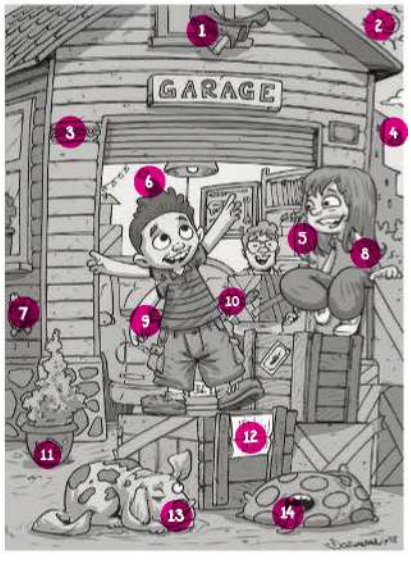

Farkı Yakala



Şekilli Bulmaca

1. Meteor
2. Gezegen
3. Galaksi
4. Evren

Şifreli Şaka

A. Afet
B. Şeftali
C. Tay
D. İyi
E. Af

ŞİFRE: İTFAİYE

Kelimeyi Yakala

U	Y	S	İ	A	K	Y	K	E	P	L	K	M	K	E
Ğ	O	Y	I	Ç	A	S	L	D	N	N	C	Ü	K	D
A	L	E	Y	E	Ş	E	N	Ü	G	İ	V	R	E	İ
N	E	L	Y	I	L	A	N	N	K	A	E	A	I	N
B	H	L	N	Y	U	A	K	Y	T	S	Ş	N	U	O
A	İ	M	O	A	M	S	R	A	M	U	O	Ü	M	Z
K	N	Ş	T	R	B	A	L	J	K	A	N	Ş	İ	O
F	D	Ş	Ü	E	A	E	M	A	R	B	E	Z	A	R
S	I	R	L	U	Ğ	V	E	N	Ü	S	K	N	T	M
A	K	Ş	P	Y	A	D	R	E	F	Y	L	E	N	A
T	A	U	K	L	R	E	K	Ü	E	A	M	P	D	N
Ü	L	C	H	O	R	O	Ü	A	N	R	L	T	P	İ
R	T	İ	A	A	İ	R	R	E	T	İ	P	Ü	J	J
N	Ü	R	F	V	S	Ü	M	N	N	S	Ş	N	A	T
O	Ş	P	A	Ç	N	I	Ş	N	N	A	Ş	V	A	T

BOBO

Serkan Altuniğne

TÜY













S.Altuniğne



https://www.superpenguen.shop/abonelik

Vadaa'lar çocuklarla buluşmaya devam ediyor.

Vadaa oyuncakları çocukları bekliyor, elde edilen tüm gelir TEGV'e gidiyor.
Siz de Yapı Kredi Yayınları Kitabevleri, GittiGidiyor veya dr.com.tr'den
Vadaa oyuncaklarını satın alın, çocuklarımızın eğitimine katkı sağlayın.



TÜRKİYE EĞİTİM GÖNÜLLÜLERİ VAKFI

YapıKredi