Çocuk Mizah Dergisi
AĞUSTOS 2017
SAYI 33

SÜPER PENGUEN



Mirgün Cabas yazdı
RAINBOW WARRIOR

Pengu'nun Yeni Macerası:
ESRARENGİZ TATİL

KOCAMAN VE SICAK: GÜNEŞ

ERDİL BALİNA ÇİZMEYİ ÖĞRETİYOR!

YOUTUBE FENOMENLERİ

10 TL
(KDV DAHİL)
KKTC: 11 TL
ISSN 2148-862-2

LOTTA'NIN GÜNLÜĞÜ

Alice Pantermüller
Daniela Kohl











Merhaba, ben Lotta. Okulunuz, aileniz, arkadaşlarınız çok mu ilginç? Bir de benimkileri görün!

Sence sihir yapabilen insanlar var mıdır?

SİHİRLİ KIZLAR





PEGASUS
www.pegasusyayinlari.com

facebook.com/pegasusyayinlari
twitter.com/pegasusyayinevi
instagram.com/pegasusyayinlari

Süper Haberler
Sayfa 2

Acı Gerçekler
Sayfa 4

Hayvanlar Alemi: Timsah
Sayfa 6

Pengu'nun Maceraları
Sayfa 12

Kocaman ve Sıcak: Güneş
Sayfa

Rainbow Warrior
Sayfa 16

Etkinlik Rehberi
Sayfa 22

YouTube Fenomenleri
Sayfa 8

Fenomen Olmanın 10 Yolu
Sayfa 11

Kim Bu Galileo Galilei
Sayfa 26

Komikaze
Sayfa

Yok Artık
Sayfa 18

Erdil'in Çizgi Dünyası
Sayfa 32

Oyunlar
Sayfa 36

Robotika
Sayfa 40

Yumurtalar
Sayfa 44

Test: Hangi Ünlü Ressamsın?
Sayfa 47

Bobo
Sayfa 48

CANAVAR LİSANS MEDYA REKLAM ve PAZARLAMA SAN. ve TİC. LTD. ŞTİ.

İmtiyaz Sahibi ve Sorumlu Müdür: Erdil Yaşaroğlu / **Editörler:** Elif Ekinci - Faruk Kaya / **Görsel Yönetmen:** Serdar Karataş
Çizerler ve Yazarlar: Büşra Hikmet Utku, Cihan Topçu, Doruktan Turan, Erdil Yaşaroğlu, Feyzi Özşahin, Mam Cici, Selçuk Erdem, Serkan Altuniğne / **Halkla İlişkiler:** Ufuk Yol **Adres:** Atatürk Oto Sanayi Sitesi, 26. Sokak, No: 1044, Üst Kat, Maslak / İSTANBUL
Tel: (0212) 293 32 77 **Baskı:** Uniprint Basım San. ve Tic. A.Ş **Adres:** Ömerli Mah. Hadımköy İstanbul Cad. No: 159 Arnavutköy 34555 İSTANBUL
Tel: (0212) 798 28 40 **Dağıtım:** DPP A.Ş. **Tel:** (0212) 622 23 48

En yakın bayinin DPP kod numarasını info@superpenguen.com e-posta adresine ya da
0212 293 32 77 numaralı telefona bildirip bulunduğun bölgeye dergi yollanmasını isteyebilirsin.
Süper Penguen, aylık yaygın süreli yayındır.

Dergideki yazı, karikatür, çizim ve görsellerin her hakkı saklıdır.
İzinsiz hiçbir yazılı, basılı, görsel yayın organında ve sanal ortamda kullanılamaz.

/sprpenguen info@superpenguen.com

Süper Haberler!





PET ŞİŞELERDEN KALE

Kanadalı Robert Bezeau harika bir iş yapıyor: Plastik atık sorununa dikkat çekmek için, Karayip ormanlarında, pet şişeler kullanarak bir kale inşa ediyor. İnşası halen süren kale tamamlandığında turistlerin plastik atık konusu hakkında bilgilendirileceği bir tatil merkezi haline gelecek ve geliri eğitim amaçlı projelerde kullanılacak.

TÜM DÜNYAYA İNTERNET SAĞLAYACAK DRONE

Facebook, güneş enerjisiyle çalışan bir drone aracılığıyla gelecekte tüm dünyaya internet erişimi sağlamayı hedefliyor. Facebook'un kurucusu Mark Zuckerberg'in uzun vadeli planı, Aquila adı verilen drone projesiyle şu anda dünya üzerinde internet erişimi olmayan 4 milyar insana internet sağlayabilmek. Ne güzel, değil mi?



DÜNYANIN EN KÜÇÜK UYDUSU

18 yaşındaki Hint öğrenci Rifath Sharook'un tasarladığı dünyanın en küçük uydusu, NASA'nın Wallops Uzay Merkezi'nden uzaya gönderildi. Karbonfiber malzemeden, üç boyutlu yazıcı kullanılarak yapılan uydu sadece 64 gram ağırlığında.



HARİKA HAYVAN FOTOĞRAFLARI

Evcil hayvanının harika fotoğraflarını çekip sosyal medyada yayımlamak istiyorsun ama o bir türlü yerinde durmuyor, çağırınca asla sana bakmıyor, değil mi? Şimdi sıkı dur, sana harika bir haberimiz var: Girişimci bir şirket, bu iş için Paw Champs isminde, minik bir cihaz üretmeyi planlıyor. Bu minik eklentiyi telefonuna takıp ucuna da bir ödül maması koyduğunda evcil hayvanın gözlerini telefonundan alamayacak!





AĞAÇ DİKEN DRONE'LAR

Biliyorsun, her yıl milyonlarca ağacımız yok oluyor. ABD'de yayımlanan popüler bilim dergisi Scientific American'ın yayımladığı bir araştırmaya göre bilim insanlarının çoğu, küresel iklim değişikliğinin sebeplerinin birinin de "ormansızlaşma" olduğuna inanıyor. Avustralyalı bir mühendis, insan eliyle dikmenin mümkün olamayacağı kadar çok oranda ağaç dikerek hasarın hafifletilmesine katkı sağlayacak bir çift drone geliştirdi. İki drone'dan oluşan ormanlaştırma timinde ilk drone, ağaç dikmeye elverişli arazi taraması yapıyor, arazinin 3D haritasını çıkarıyor ve arazideki en uygun ağaç dikilebilecek yerleri belirliyor. İkinci drone ise bu verileri alarak saniyede bir atış yapabilen tohum silahıyla, belirlenmiş yerlere tohum atmaya başlıyor. Bu da bir çift drone'un günde 100 bin ağaç dikebilmesi anlamına geliyor.





EKİLEBİLİR KİTAP

Bir fidan dikermiş gibi kitap ekmek ister miydin? Harika olurdu değil mi? İnanmayacaksın ama Arjantin'de basılan 'Mi Papá Estuvo en la Selva' (Babam Ormandaydı) adlı kitap okunduktan sonra ekilebiliyor ve birkaç hafta içinde ağaç oluyor. El yapımı olan kitap her sayfasına tek tek tohumlar yerleştirilerek hazırlanıyor. Ekolojik mürekkep ve asitsiz kağıt kullanılarak hazırlanan kitabın yayıncısı Pequeno Editor Yayınevi ekilebilir kitap projesini; "Okuduğumuz her şey zihnimizdeki kütüphanenin bir parçası. Bu yüzden okumak içimizde kök salan ve bizi değiştiren bir eylem. Bir kitabı ekme işi, insanları çevre konusunda duyarlı olmak konusunda cesaretlendiren, olan duyarlılığı ve farkındalığı artıran bir eylem" cümleleriyle açıklıyor.

BİLİM İNSANLARI UYARIYOR: 'SADECE ÜÇ SENEMİZ KALDI!'

Sana kötü bir haberimiz var: Nature dergisinde yayımlanan ve altmıştan fazla bilim insanı tarafından imzalanan bir makalede uzmanlar dünyanın küresel iklim değişikliğiyle mücadele edebilmesi adına gereken adımların atılması için sadece üç senesi olduğunu söylüyor. Makalede kutuplardaki deniz üstündeki buz tabakalarının yok olduğuna, aşırı sıcaktan mercan kayalıklarının öldüğüne, ekosistemlerin tamamının çöktüğüne ve Grönland ve Antarktika'da da büyük parçalar halinde buz tabakası kaybı yaşandığı da hatırlatılıyor. Haydi şimdi gezegenimizin ömrünü uzatmak için neler yapabileceğini araştırmaya koyulma vakti!

ANTARKTİKA'DAN DEV BİR BUZUL KOPTU

Bilim insanları, Antartika'dan İstanbul'un dört katı büyüklüğünde bir buzdağının koptuğunu duyurdu. Uzmanların kopuşunu beklediği buzul çatlağı, 10 yıldan uzun süredir takip ediliyordu. Çatlağın kopuşu 2014'ten itibaren artmıştı ve ayrılmanın her an gerçekleşebileceği söyleniyordu. Kopan buzul buzul, akıntılar ve rüzgarla sürüklenip deniz ticaret yollarında gemileri tehdit etmemesi için gözlemlenecek.

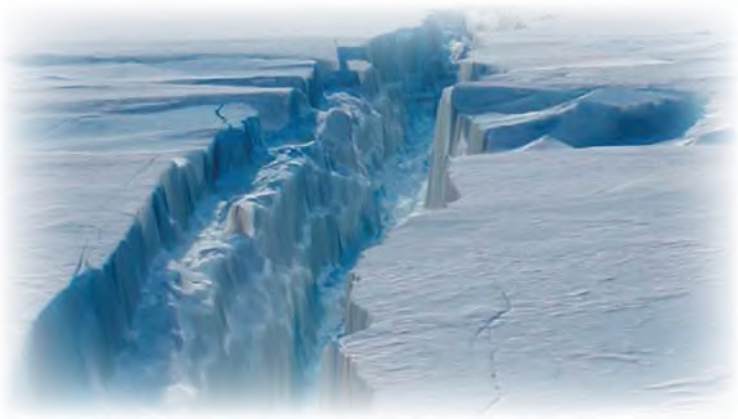

ACI GERÇEKLER

HAYALİMDEKİ...

ASLINDA OLAN...

Arkadaş Grubu





Çiçek Bakımı





Sörf yapmak





Yaz Tatili





DEFNE VE ALİ

YAZAN-ÇİZEN
SELÇUK ERDEM

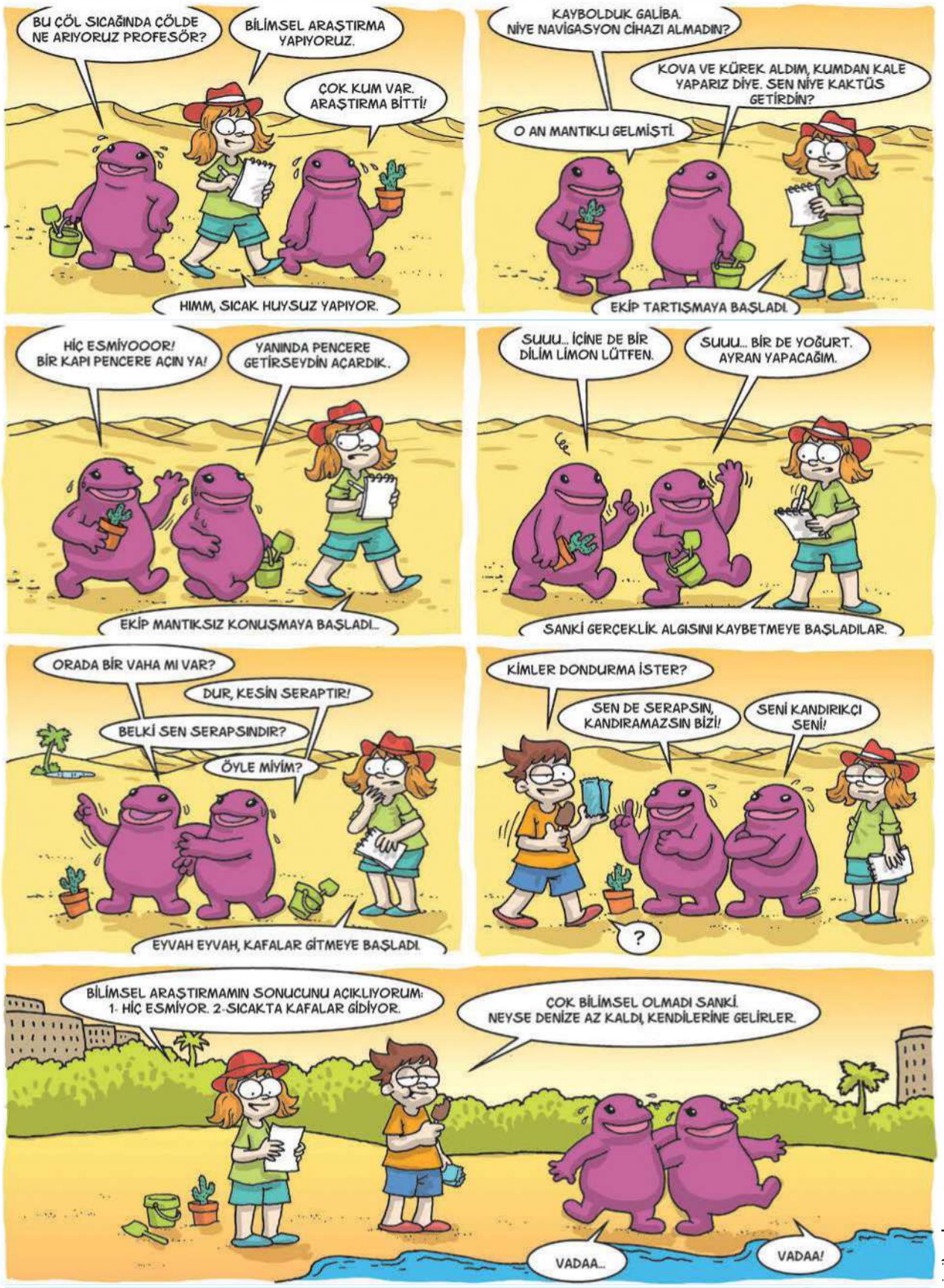

Birbirinden sevimli Vadaa'lar dr.com.tr ve Yapı Kredi Yayınları mağazalarında!

Bu bir ilandır.

Selçuk Erdem

HAYVANLAR ÂLEMİ TİMSAH

Timsahlar, sıcak bölgelerde bataklıklar ve su kenarlarında yaşarlar. Çoğunlukla Amerika, Afrika, Madagaskar, Güney ve Doğu Asya ve Orta Avustralya'da görülürler.





İnanması güç gelebilir ama timsahlar kuşların yaşayan en yakın akrabalarıdır.

Timsahların gözleri üç perdelidir. Suda yüzerken rahatça etraflarını görebilir, duyabilir ve nefes alabilirler. Karada vücutlarını zor taşımalarına rağmen, suda çok iyi yüzerler. Gündüzleri dinlenir, çoğunlukla gece avlanırlar. Gözbebekleri dikey olduğundan gece de iyi görürler.

Timsahların en bilinen yanı, güçlü dişlerle dolu, kuvvetli çeneleridir. Yalnız üst çeneleri açılır. Dil, alt damağa yapışıktır. Timsahların çeneleri sağa sola hareket etmediği için besinleri çiğneyemeden büyük parçalar halinde yutarlar. Sindirim için ise taş yutarlar.





Timsahlar, dişlerinin arasında sıkışan atıkları atamadıklarında ağızlarını açık tutarlar. Bu sayede bazı kuş türleri ağızlarına konar ve atıkları yer.

77 yılda 70'ten fazla dile çevrilmiş,
her yaştan okurun sevgisini kazanmış
unutulmaz bir klasik:
Örgülü kızıl saçlı, çilli ve dünyanın
en güçlü, en ele avuca sığmaz
kızı Pippi Uzunçorap!





ÖZEL KUTULU

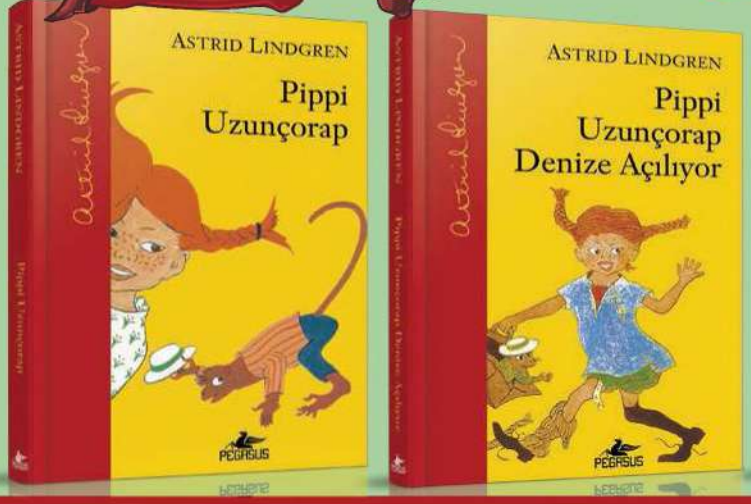



ŞAMATALI KÖY'ün şamatalı halleri keyifli bir serüven vaat ediyor.





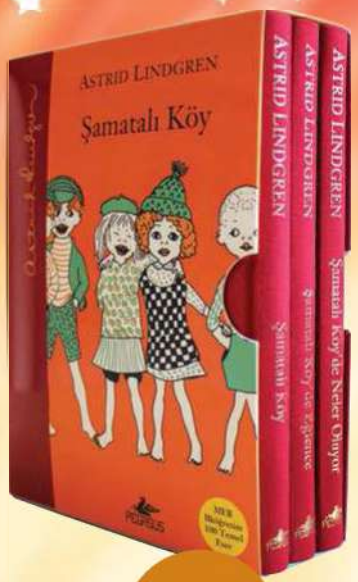

ÖZEL KUTULU

Bu köyde paylaşmanın, keşfetmenin ve hayal kurmanın büyüsü var!

PEGASUS
www.pegasusyayinlari.com

facebook.com/pegasusyayinlari twitter.com/pegasusyayinevi instagram.com/pegasusyayinlari

5 SÜPER YOUTUBE FENOMENİ!



Tüm dünya artık televizyon yerine YouTube izliyor. Nasıl televizyonun starları varsa YouTube'un da kendi starları var. 'YouTuber'lar dünyasına daldık; en çok sevilen ve izlenen 5 fenomeni senin için mercek altına aldık.

Enes Batur

YouTuber deyince akla ilk gelen isimlerden biri Enes Batur. Batur kulağa soyadı gibi geliyorsa da aslında Enes'in ikinci adı. Tam adı Enes Batur Sungurtekin. Evet, biraz uzun... 9 Nisan 1998 doğumlu olan Enes, Antalya'da yaşıyor ve Bilgisayar Mühendisliği öğrencisi.

Peki, Enes videolarında nasıl hep bu kadar neşeli ve enerjik olabiliyor dersin? Sırrını şöyle açıklıyor: "Beni seven insanı ben daha da çok severim. 3 milyon kişinin sevgisiyse bende sevgi patlaması yaratıyor!"

Enes'in iki ayrı kanalı var: Biri oyun videoları kanalı, diğeri ise eğlenceli videolar paylaştığı kanalı. Abone sayısı yaklaşık 4,5 milyon. Görüntüleme sayısı ise yaklaşık 2 milyon.

Video çekmek en büyük hobisi tabii ki. Oyun oynamak, basketbol, voleybol, satranç, dama gibi zeka oyunları ve tırmanış da hobilerinden bazıları.

Daha çok oyunlar ve herkesin izlemeye bayıldığı "challange"lar üzerine videolar çeken Enes Batur'un kanalını diğerlerinden farklı hale getiren, içeriklerinden çok, ilginç konuşma tarzıyla yaptığı anlatımlar. Tembellik etmeyip her gün düzenli olarak video yüklemesi de kanalının çok takip edilmesini sağlayan etkenlerden biri.



Meryem Can

YouTuber deyince akla ilk gelen isimlerden biri * Daha çok kızlar tarafından takip edilen YouTuber Meryem Can, 9 Mart 1995 doğumlu. Yıldız Teknik üniversitesi öğrencisi.

1,2 milyon aboneye sahip olan Meryem Can'ın kanalının görüntüleme sayısı ise 135 milyondan fazla.

Meryem Can'ın kanalının öne çıkan özelliği hem diğer ünlü Youtuber'larla sık sık işbirliği yapması hem de videolarında bir konu kısıtlaması olmaması. Makyajdan alışverişe, abur cubur denemelerinden korku oyunlarına birçok konuda içerik üreten Meryem Can, bu yüzden geniş bir kitle tarafından takip ediliyor.

Meryem Can'ın YouTuber olmak isteyenlere mesajı şu: "Başlangıçta sabırlı olmak gerekiyor. Anında takipçi gelmiyor; sabırla içerik üretmeye devam etmek gerekiyor. Yaptığın işler iyiyse takipçiler kendiliğinden gelmeye başlıyor. Ama en önemlisi kendine bir şeyler katmak. Ben şimdi ilk videolarımı izleyemiyorum bile!"

Burak Oyunda

Burak Oyunda kanalının kurucusu Burak Şahin (Sence, Burak'ın soyadının "Oyunda" olduğunu zanneden var mıdır?) 24 Haziran 1996 doğumlu. İstanbul Kadir Has Üniversitesi İletişim Fakültesi Yeni Medya Bölümü öğrencisi.

Burak'ın kanalının 2,6 milyon abonesi var ve 800 binden fazla görüntüleme sayısına sahip.

Burak Şahin, haftalık olarak, merak edilen oyunları kendine has tarzıyla ele alıyor, aynı zamanda kullanıcılarından gelen soruları da cevaplamaktan geri kalmıyor. Samimi tarzı ve kullanıcıyla iletişim içinde olması Burak'ın kanalını öne çıkaran etkenlerden bir tanesi.

Burak'ın yeni video kanalı açacak kişilere önerisi şu: "Önce hangi konuda iyi olduğunu düşün. Eğer derslerde çok iyiysen bir ders kanalı aç. Resim yapabiliyorsan çizim kanalı aç. Ama yeteneğin olmadığı bir alanda kanal açarsan başarılı olamazsın."





Orkun Işıtmak

YouTube fenomenleri arasında en çok sevilen isimlerden biri Orkun Işıtmak. 8 Ocak 1996, İzmir doğumlu. İstanbul Üniversitesi İtalyan Dili ve Edebiyatı Bölümü öğrencisi. Sinema ile yakından ilgileniyor. Ama daha da yakından ilgilendiği bir şey var: YouTube!

Birkaç yıl önce arkadaşlarıyla oyun oynarken komik tepkiler verdiğini ve bu tepkilere herkesin çok güldüğünü fark eden Orkun, tepkilerini izleyebilmek için kendini kaydetmeye başlamış. Sonra da "Biz eğleniyorsak başkalarıyla neden paylaşmayalım" diyerek bir YouTube kanalı açmış. Sonrasını zaten herkes gibi sen de biliyorsundur: Milyonlarca tık!

Orkun'un bir kanalla başlayan macerası şu an iki ayrı kanalda devam ediyor. Evet, doğru, insanlar bir kanalı yönetemezken onun iki kanalı var! Üstelik bu iki kanalda, toplam 4,5 milyondan fazla abone, 1100'den fazla video, 640 milyondan fazla görüntüleme var.

Bugün Türkiye'nin en çok izlenen YouTube kanallarından birine sahip olan Orkun Işıtmak'ın sırrı, aboneleri için ilgi çekici ve samimi videolar hazırlamak. Orkun, kanalında yorumlardan şarkı yapıyor, ünlü şarkıcıları kanalında konuk ediyor, 500 tane kazı kazan kazıyor, gülmeme challenge yapıyor... Hatta işi daha da ileri götürüp Tayland sokaklarında böcek yiyor, timsahın ağzına kafasını sokuyor... Yani anlayacağın, takipçilerine farklı içerikler sunmak için epey uğraşıyor. Bu da onun kanalını en çok izlenen kanallar arasına sokan ve diğerlerinden ayıran en önemli özelliklerden biri.

Baturay

Baturay kanalının sahibi Baturay Anar, 27 Eylül 1996 doğumlu.

Baturay'ın kanalının abone sayısı 1,5 milyon. Görüntüleme sayısı ise yaklaşık 350 milyon.

Kanalında daha çok oyun videoları paylaşan Baturay, ara sıra cezalı kafa topu, emoji testi ya da birtakım "challenge" videoları da çekiyor. Ama oyun videolarının yoğunluğundan dolayı daha çok erkekler tarafından takip ediliyor.

FENOMEN OLMANIN 10 YOLU

Bir YouTube fenomeni olmak ister misin? İşte sana yardımcı olacak birkaç ipucu...

1 HİLE YAPMA

Abone satın almak ya da hileli yollarla görüntülenme sayını artırmak seni bir fenomen yapmaz. Önemli olan paylaştığın içeriktir, bunu hiçbir zaman unutma.

2 EĞLENCELİ İÇERİKLER PAYLAŞ

Sosyal medyada hepimizin derdi biraz eğlenmek. Bu yüzden eğlenceli içerikler, kanalının daha çok izlenmesini sağlar.

3 İLGİNÇ BİLGİLER PAYLAŞ

İlginç bilgiler her zaman, herkesin ilgisini çeker. Bu yüzden kanalın için çektiğin videolarda bu tip bilgilere yer vermen izleyici sayını artırmana yardımcı olabilir.

4 SABIRLI OL

Kimse bir anda fenomen olmaz. İhtiyacın olan en önemli şeylerden biri de biraz sabır...

5 HESABINA ÖZEN GÖSTER

Hayatın her alanında olduğu gibi sosyal medyada da yaptığın işe özen göstermelisin. Kanalına ne kadar özen gösterirsen insanlar da kanalını o kadar sever.

6 DİSİPLİNLİ OL

Abonelerine vaat ettiğin günlerde kanalına mutlaka video yayınlamalısın. Fenomen olmak istiyorsan tembelliğe yer yok!.

7 GÜNDEMİ TAKİP ET

Gündemi takip etmek de fenomen olmaya giden yoldaki en önemli duraklardan biri. Çünkü eğer insanların konuştuğu, ilgilendiği güncel konulardan haberin olmazsa bu konulara yönelik içerikler üretemezsin.

8 FARKLI OL

Orijinallik de çok ama çok önemli. Birbirinin aynı içeriklerden hiçbir izleyici hoşlanmaz değil mi? Bu yüzden kanalın için hiçbir yerde olmayan içerikler üretmeye çalışman gerek.

9 DOĞRU ETİKETİ KULLAN

İnsanların arama yaptığında senin kanalınla karşılaşması için doğru etiketleri kullanmak da son derece önemli. Videonu yüklerken bu detayı sakın atlayayım deme!

10 MÜZİK KULLAN

Videonun içeriğine uygun bir müzik kullanmak içeriği çok daha eğlenceli ve çekici hale getirir. Bunun için YouTube'daki ücretsiz ve serbest lisanslı müzikleri kullanabilirsin. Bazılarını ise telif hakkını ödemeden kullanamazsın. Bu yüzden bu konuda dikkatli olmalısın.

PENGU'NUN MACERALARI

ESRARENGİZ TATİL

Yazan: Faruk Kaya
Çizen: Cihan Topçu














MERHABA ÇOCUKLAAAR !!!
İŞTE BEKLEDİĞİM FIRSAT!
ASANSÖRLER Mİ BOZUK ACABA?
AA MERHABA PENGU, SPOR YAPMAK VE KARŞILIĞINDA DONDURMA KAZANMAK İSTER MİSİN?
YUKARIDA GÖRÜŞÜRÜZ!
?
N'OLUYO BEN HİÇBİ ŞEY ANLAMADIM.
YARDIM EDERSEN BEN SANA ANLATIRIM KANKA, HEM SPOR YAPMIŞ OLURUZ.
SÜPER PENGUE
OOO, BUZ GİBİ SOĞUK BİR OFİS ORTAMIYLA YANIP TUTUŞAN SERKAN BEYLER DE BURADAYMIŞ, GEL GEL SANA KÖTÜ HABERLERİM VAR!
NİYE HEPİNİZ KLİMANIN BAŞINA TOPLANDINIZ?
AAA, SÜPER MARYO GERÇEK MİYMİŞ HEHE!
SÜPRE MARYO MU TARYO MU KİMDİR KARDEŞİM, GELDİĞİMDEN BERİ ADINI SÖYLÜYONUZ!
YOK Bİ ŞEY USTACIIM, BU SICAK ORTAMDA SOĞUK BİR ŞAKA SADECE. NE DİYOSUN, TEKRAR SERİNLEYEBİLECEK MİYİZ?
VALLAHA, BİNANIN HAVALANDIRMA SİSTEMİ SORUNLU, HEPİCİĞİNİ DEĞİŞTİRMEMİZ GEREKECEK, BU DA BİRKAÇ GÜN SÜRER.
NEEE!! BİRKAÇ GÜN MÜ? OLAMAZ, BU SICAKLARDA NE YAPICAZ??
İSTERSENİZ SÜPER TARYO'YU ÇAĞIRSINIZ O DAHA ÇABUK YAPAR, KEH KEH!
USTACIIM, YOK MU BAŞKA ÇARESİ, Bİ ŞEYLER YAPSANIZ!
USTA GİDERAYAK SOĞUK ŞAKASINI YAPTI AMA HİÇ SERİNLEMEDİK.


EEE, BU SICAKTA NASIL ÇALIŞICAZ Kİ!
BENCE HEPİNİZ BENİM GİBİ YAPIN. NE KADAR AZ ENERJİ HARCARSANIZ O KADAR İYİ.
PENCERE FİLAN AÇSAK, BELKİ BİRAZ ESİYODUR!
HİÇ DENEME MORUK, DIŞARISI BURADAN DAHA BETER, BİZ ŞİMDİ ORADAN GELİYORUZ...
BU KONUDA SERKANCIIMA KATILIYORUM. BOBO'YA DA SORABİLİRSİNİZ, YATA YATA GÜNEŞLENEREK DERGİYE GELDİ KENDİSİ!
SAKALLI ADAM BANA KÖTÜ Bİ ŞEY DİYO SANKİ. ONU ISTIRSAM AMA ÇOK YORGUNUM.
ARKADAŞLAAR, HAZIR DERGİMİZİN YENİ SAYISINI DA ÇIKARMIŞKEN, ACABA DİYORUUUM...
YOKSA AYNI ŞEYİ Mİ DÜŞÜNÜYORUZ ELİFCİİM? MADEM BURADA SICAKTAN DURAMIYORUZ, DAHA SERİN Bİ YERLERE Mİ GİTSEK?
MESELA, KUTUPLARA MI?
AHAHAHAHAHAHA! HA!Hİ!Hİ!



Devamı gelecek sayıda...

Okyanusların Silahsız Savaşçısı: Rainbow Warrior

Yazan: MİRGÜN ÇABAS



Greenpeace'in çevreci gemisi Rainbow Warrior yani Gökkuşağı Savaşçısı, bir gün balina avlayan gemicilerin karşısına çıkıyor, bir başka gün savaş gemilerini durdurmak için harekete geçiyor... Haydi gel bu korkusuz geminin hikayesini birlikte öğrenelim.

Bu yaz Haziran ayında bir gün İspanya kıyılarında bir geminin etrafı plastik şişelerle, plastik bardaklarla ve şişe kapaklarıyla doldu. Su şişeleri ve bardaklar dev boyuttaydı... Şişeler 10 metre, bardaklar da 5 metre büyüklüğündeydi... Gemi bu şişelerin yanında, Gulliver'in devler ülkesindeki haline benzemişti, küçücük kalmıştı...

Gemi sıradan bir gemi değildi. Dünyanın en büyük çevre koruma kuruluşu olan Greenpeace'e aitti. Adı da Rainbow Warrior'dı. Yani Gökkuşağı Savaşçısı... Plastik şişeleri hazırlayıp oraya getiren de Greenpeace'ti. Amaçları Akdeniz'de plastik atıklar yüzünden yaşanan kirlenmeye dikkat çekmekti.

Greenpeace dünyanın temiz kalması için mücadele eden bir örgüt.

Okyanusların ve ormanların korunmasını, küresel ısınmanın önlenmesini, nükleer silahların durdurulmasını, nükleer kirliliğe son verilmesini istiyor. İsteklerinden biri de balinaların da insanlar tarafından avlanmasına son verilmesi.

Greenpeace, Hollanda'da kuruldu ve dünya çapında çalışmalar yapıyor. Türkiye'de de bir şubesi var. Devletlerden ve şirketlerden bağış kabul etmiyor. Sadece gönüllülerin bağışlarıyla ayakta duruyor. Greenpeace'in en önemli çalışma alanlarından biri denizler ve okyanuslar. Denizlerde çalışmak için de İspanya'daki eylemde de karşımıza çıkan Rainbow Warrior'u kullanıyor.





Ama bu gemi, ilk Rainbow Warrior'un torunu sayılabilecek bir gemi. Tam adı: Rainbow Warrior 3.

İlk Rainbow Warrior 1955'te bir balıkçı gemisi olarak yapılmış. Adı da Sir William Hardy'ymiş. 23 yıl boyunca balıkçılık için kullanıldıktan sonra 1978'de gemiyi Greenpeace satın almış, adını değiştirmiş ve güzelce elden geçirip güçlendirmiş.

O günden sonra Greenpeace balina avcılarını, nükleer füze denemelerini durdurmak için denizlerde yaptığı bütün gösterilerde ve eylemlerde bu gemiyi kullandı. Rainbow Warrior bir gün balina avlayan gemicilerin karşısına çıkıyordu, bir gün savaş gemilerini durdurmak için harekete geçiyordu, bir başka gün ise nükleer bomba denemesi yapılan bir adada tehlike altındaki 300 kişiyi kurtarıyordu.

Rainbow Warrior'un özellikle nükleer denemeleri engellemeye çalışması devletlerin hoşuna gitmiyordu. 1985 yılında Rainbow Warrior Fransa'nın Yeni Zelanda açıklarında bir adada yaptığı nükleer denemeyi engellemek için bölgedeydi. Fransız ajanlar da Rainbow Warrior'u durdurmakla görevlendirildi. Gemi Yeni Zelanda'da limanda demirliyken iki ajan gemiye gizlice bomba koydu. Art arda iki patlama oldu. Gemideki 12 kişi kurtuldu ama ilk patlamadan sonra fotoğraf makinalarını almak için gemiye dönen bir fotoğrafçı ikinci patlamada hayatını kaybetti.



Bombaları koyan Fransız ajanlar yakalandı. Suçlarını itiraf ettiler. Bombalama emrini veren Fransa hükümeti zor duruma düştü. Silahsız ve barışçı yöntemlerle çevreyi korumak için çalışan bir derneğin gemisini batırdıkları için suçlandılar. Fransız savunma bakanı istifa etmek zorunda kaldı. Uzun süren mahkemelerden sonra Fransa suçlu bulundu ve Greenpeace'e 8 milyon dolar tazminat ödemek zorunda kaldı.

Bu arada Rainbow Warrior tamir edilemeyecek şekilde hasar görmüştü. O geminin yerine Greenpeace 1989 yılında Rainbow Warrior 2 gemisini satın aldı. 2011 yılında da Rainbow Warrior 3 gemisini yaptırıp denize indirdi.

Bugün dünyanın hangi denizinde balinaları korumak için ya da denizlerin kirletilmesini engellemek için bir gösteri yapılsa, orada genç Rainbow Warrior'u görmek mümkün.

İlk Rainbow Warrior ise yaşadığı patlamadan sonra maceralı görevlerini tamamladı. O artık Greenpeace tarafından gönderildiği okyanusun dibinde mercanlara, anemon balıklarına ve deniz yıldızlarına ev sahipliği yapıyor...

YOK Artık

Üzüm mikrodalga fırında ısıtılırsa patlar.

BAKALIM BİZ PATLAYINCA ŞEKLİMİZ NEYE BENZEYECEK?

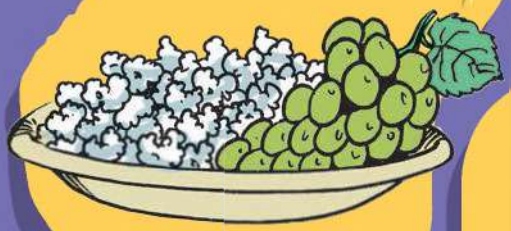

Bal bozulmayan tek gıdadır.

İHH, ÇOK KARNIM AĞRIYOO, ACABA YEDİĞİM BAL BOZUK OLABİLİR Mİ ANNE?

SANMIYORUM... SEN ÇOK AÇGÖZLÜ OLABİLİR MİSİN ACABA?



Köpekbalıklarının 8 duyu organı vardır.

SİZİN 8 DUYU ORGANINIZ VARSA BİZİM DE 9 CANIMIZ VAR!

SİZ DE KÖPEK DEĞİL MİSİNİZ, EZİKSİNİZ EZİİK!

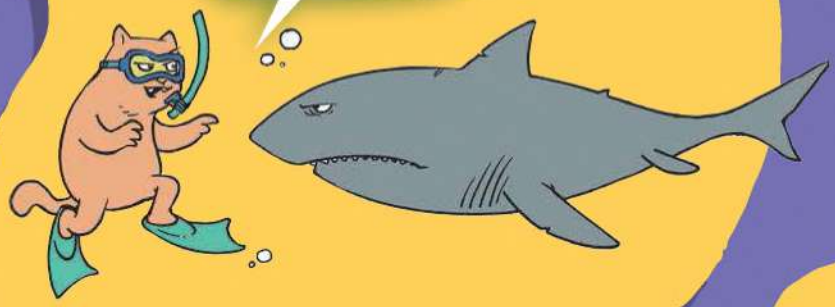

Bir lama, kendini tehdit altında hissettiğinde tükürür.

YAA, ÇOK ÖZÜR DİLERİM. BİR AN SES DUYUNCA KORKTUM, ÇOK KIZMADIN Dİ Mİ?



Ördeklerin sesi yankı yapmaz.

HİÇBİR YERE GİTMİYORUM! SESİM YANKILANANA KADAR BURADAYIM!

UĞRAŞMA, OLMUYOR İŞTE!

UĞRAŞMA, OLMUYOR İŞTE TE TE...

BAK YİNE OLMADI...

BAK YİNE OLMADI DI DI...



Bukalemunların dilleri, vücutlarından iki kat daha uzundur.

ARKADAN BİR BUKALEMUN PARASI ALABİLİR MİSİNİZ?

Bir salatalığın yüzde 96'sı sudur.

BİR ADAM YATMIŞ, KARISI TEKNE... HİHOOHAA!

SENİN BU SULU ŞAKALARINDAN ÇOK SIKILIYORUM.

SIKILAN DOMATESE NE DENİR? KETÇAP... HOHAHAHA!

Sivrisineğin vızıltısı saniyede 500 kez kanat çırpması yüzünden oluşur.

AZ KANAT ÇIRPSANA OOLUM, YERİMİZİ BELLİ EDECEKSİN!

Çin'de İngilizce konuşan kişi sayısı Amerika'dakinden daha fazladır.

DO YOU SPEAK ENGLISH?

"MADE IN CHINA" DİYECEK KADAR BİLİYORUZ.

İnsan saçı, üç kilo ağırlık kaldırabilecek esnekliktedir.

3 KG'DAN FAZLASI YASAKTIR!

Çizimler: Doruktan Turan

KOMİKAZE

ERDİL YAŞAROĞLU
www.erdilyasaroglu.com
instagram.com/erdil











UÇABİLEN BİR KIZ VE HER ŞEYİ BİLEN BİR ÇOCUK...
KEHANETE GÖRE BU İKİ ÇOCUK,
BÜYÜK BİR DEĞİŞİMİN ÖNCÜSÜ OLACAK...

"*Uçabilen Kız*'ın devamı niteliğindeki bu kitapta Piper ve Conrad'ı güçlü kılan tek şey dostlukları."
Booklist



EN BÜYÜK DİLEĞİ BİR GÜN BULUTLARA DOKUNMAK OLAN, YUMURTADAN ÇIKMIŞ YARI İNSAN YARI KUŞ BİR ÇOCUK...



"Okurlar kitabın sonuna geldiklerinde, hayatta nelerin mümkün olduğuna dair yepyeni bir bakış açısı kazanmış olacaklar."
Kirkus Reviews

Joe Cowley. On dört yaşında bir *Uzay Yolu* hayranı. Evde işler karışık, arkadaşları kafadan kontak, okulda başı belada. O blog tutmasın da kim tutsun?



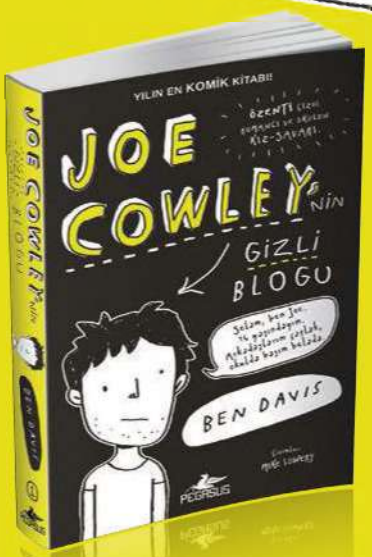

"Bu kitaba bayılacaksınız. Komik anların ve insanı başkası adına utandıran durumların güzel bir karışımı."
The School Librarian Journal

ADIM FINN GARRETT VE BU BENİM HİKÂYEM

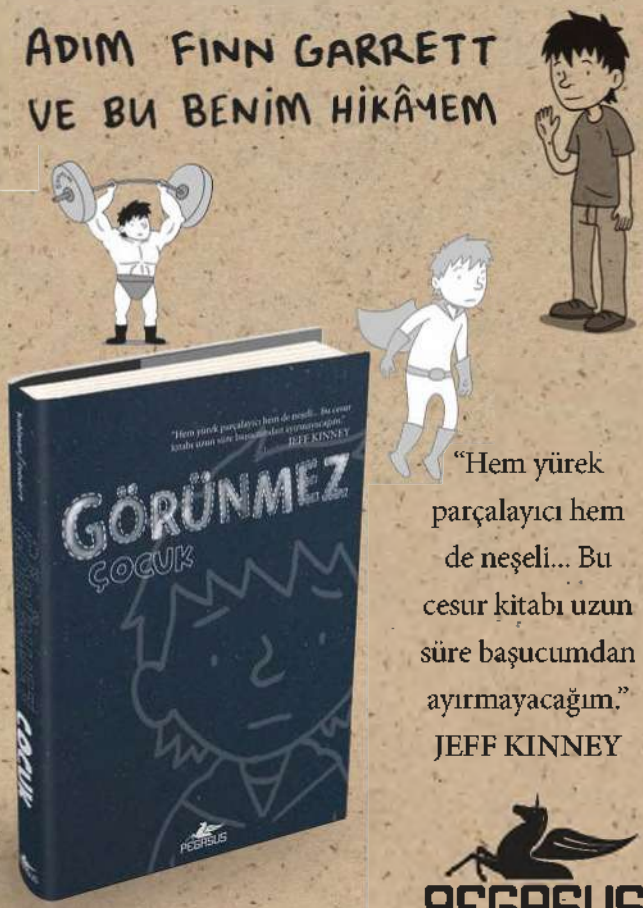

"Hem yürek parçalayıcı hem de neşeli... Bu cesur kitabı uzun süre başucumdan ayırmayacağım."
JEFF KINNEY

PEGASUS
www.pegasusyayinlari.com

twitter.com/pegasusyayinevi facebook.com/pegasusyayinlari instagram.com/pegasusyayinlari

ETKİNLİK REHBERİ

KATIL

EĞLENCELİ SANAT

İstanbul Modern'de eğlenceli sanat atölyeleri Ağustos ayında İstanbul Modern'de iki harika atölye var: Bu atölyelerin ilki, Bir Varmış, Bir Yokmuş. Bu atölyede, sen ve ailen birlikte masallar tasarlayarak, sanat yapıtlarını inceleyebilirsiniz. Sanata Açılan Çiçekler atölyesi ise yine seni ve aileni dünyanın güneş etrafında yaptığı yolculuğun izlerini sürmeye davet ediyor. Mevsimler ve döngüler üzerine sohbet ile başlayıp "Sanatçı ve Zamanı" koleksiyon sergisinde doğanın izlerini süren bir sergi gezisi ile devam ediyor. Üstelik atölyede, bir önceki hafta atölyeye katılmış aileler tarafından hazırlanmış beton saksıların üzerini kendi hayallerindeki desenlerle akrilik boya kullanarak resmedebiliyorsun!

Online kayıt için: www.istanbulmodern.org
Bilgi için: 0212 334 73 52





OKU

UZUN YELELİ KEDİÇOCUK

Etgar Keret'in yazdığı bu ilginç kitapta her şey bir hayvanat bahçesinde başlıyor, bir uçan gemide devam ediyor ve Stampfer Caddesi, 17 numarada, yani Uzun Yeleli Kediçocuk'un doğal habitatında sona eriyor. Kahramanımız eve döndüğünde, bu asil hayvancığın nasıl yetiştirilmesi gerektiğine dair temel bilgiler içeren bir defterle mutfak kapısında duruyor. Uzun Yeleli Kediçocuk, bir baba-oğul ilişkisini muzipçe ele alan duygu yüklü bir hikâye.



AH BİR KEDİ OLSAM!

Buket Uzuner'n yazdığı 'Ah Bir Kedi Olsam!'ın başkarakteri Can'ın hayattaki en büyük hayallerinden biri, bir kedisinin olması. Ama sadece bu değil... Can, sabah karanlığında servis aracıyla okula gitmek yerine kediler gibi mışıl mışıl uyuyabilmeyi de çok istiyor. Acaba bir çocuk olmak yerine, hiç ödev yapmayan, gece erkenden yatıp sabah karanlıkta kalkmayan, sevmediği yemekleri yemek zorunda olmayan, saatlerce oyun oynayan özgür bir kedi yavrusu olsaydı, hayatı nasıl olurdu? Haydi kedi yavrusu olmak isteyen bir çocuğun macerasına!



İZLE



ÇILGIN HIRSIZ 3

Çılgın Hırsız serisine ve Minion'lara bayıldığını biliyoruz! Bu ay vizyona girecek olan serinin 3. filminde (Despicable Me 3) "iyi kalpli kötü" Gru'nun karşısına yeni bir karakter çıkıyor: Balthazar Bratt. Üstelik yeni filmde tanışacağımız tek karakter Bratt da değil! Filmin esas eğlencesi Gru'nun ikiz kardeşi Dru olacak. Dru, kardeşine aile mirasını onurlandırmak için birlikte büyük bir hırsızlık yapmayı teklif edecek; bakalım Gru bu cazip teklife karşı koyabilecek mi?



Poster Boyama



Kendi posterini kendin boya ve duvarına as, odanı renklendir.

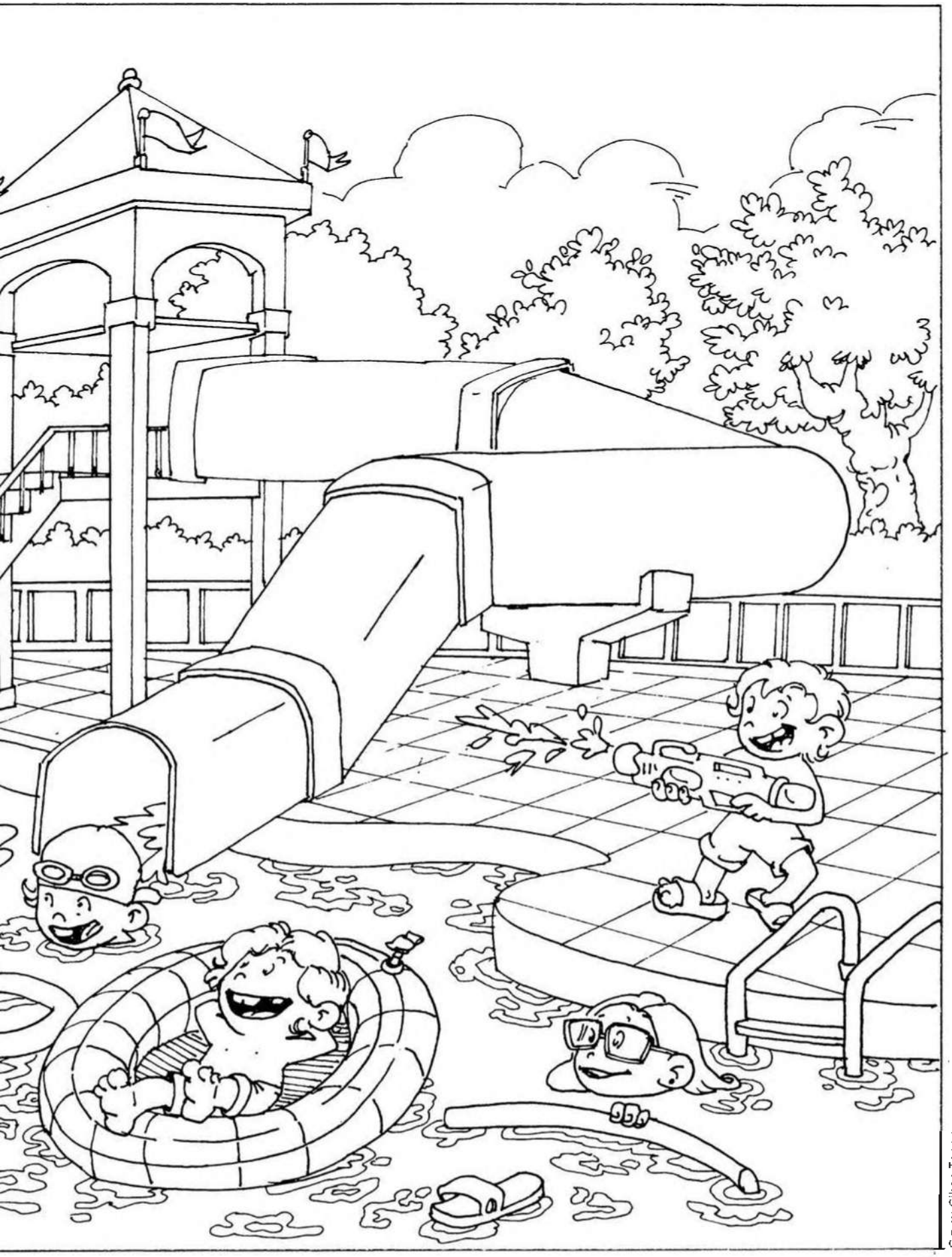

Çizim: Cihan Topçu

KİM BU? GALILEO GALILEI

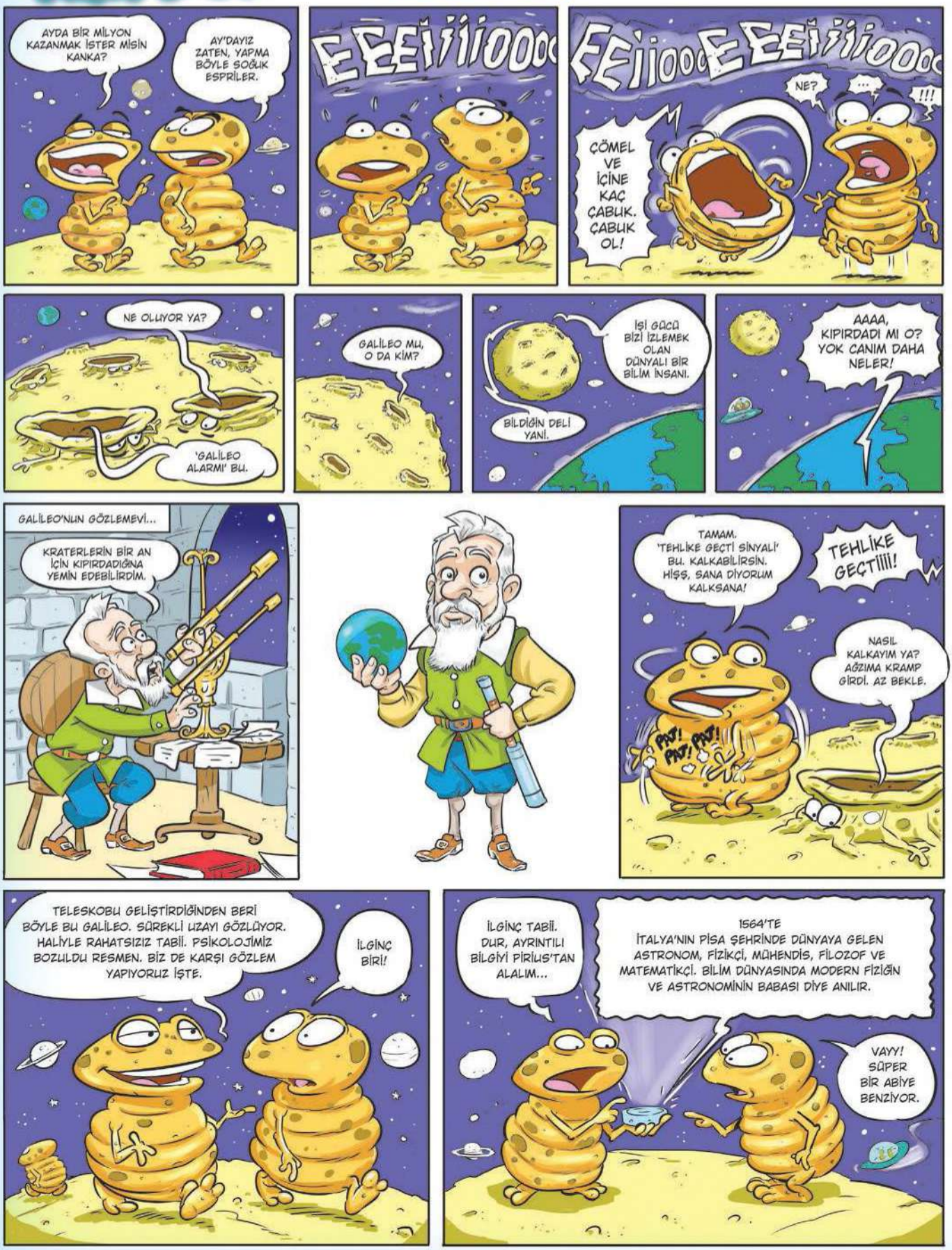

PİSA'DA TIP VE MATEMATİK OKUDU. İTALYA'NIN ÖNDE GELEN MATEMATİKÇİLERİNDEN BİRİ OLDU. ONDAN SONRA DELİ GİBİ İCATLAR VE KEŞİFLER YAPMAYA BAŞLADI.

1609 YILINDA GELİŞTİRMİŞ OLDUĞU TELESKOPLA GÖKYÜZÜNÜ İNCELEMEYE BAŞLADI. GALİBA İLK ÖNCE BİZİ GÖRDÜ VE AY'IN YÜZEYİNDEKİ KRATERLER OLDUĞUMUZU SANDI.

HA HA HA! KIKIKI!

1610 YILINDA JÜPİTER'İ İNCELERKEN JÜPİTER'İN 4 UYDUSU OLDUĞUNU KEŞFETTİ.

KEŞFETTİ DE N'OLDU? BU YAVRUCAKLAR NE YER, NE İÇER DİYE SORDU MU BİR GÜN?

GÜNEŞ'İN ÜZERİNDE LEKELER OLDUĞUNU İLK DEFA GALİLEO GÖZLEMLEDİ.

BÖHÜÜ HÜÜ! CİLT LEKELERİM İÇİN BİR SÜRÜ İLAÇ KULLANDIM AMA FAYDA ETMEDİ. NE YAPABİLİRİM Kİ?

SAMANYOLU'NUN YILDIZLARDAN OLUŞTUĞUNU BULDU.

NBAA!? SAMAN YOK MU?

SÜPERNOVA 1604'ÜN YERİNİ HESAPLADI.

OFFF! BULAMIYORUM, BULAMIYORUUUM.

NEREYE KOYDUYSAN ORADADIR!

VENÜS'ÜN, AY'INKİNE BENZEYEN EVRELERİNİ GÖZLEMLEDİ.

YANLIŞ! AY BANA BENZİYOR Bİ KERE.

SADECE UZAYI GÖZLEMLEMEDİ. BİRÇOK İCADIYLA UYGARLIK TARİHİNİ DEĞİŞTİRDİ.

TELESKOP, MİKROSKOP, TERMOSKOP VE KALP RİTMİNİ ÖLÇEN ALET GİBİ İCATLARIN YANI SIRA; SARKAÇLAR ÜZERİNE YAPTIĞI İNCELEMELERLE MODERN SAATİN ORTAYA ÇIKMASINA KATKIDA BULUNDU.

BİR ATIN YARDIMIYLA ÇALIŞAN SU POMPALAMA MAKİNESİNİN PATENTİNİ ALDI.

NEE?

AMA EN ÖNEMLİSİ DE; DÜNYA'NIN HEM KENDİ ETRAFINDA HEM DE GÜNEŞ'İN ETRAFINDA DÖNDÜĞÜNÜ ANLATAN KİTABI YÜZÜNDEN ENGİZİSYON MAHKEMESİNDE YARGILANMASIYDI. ÇÜNKÜ O YILLARDA DÜNYA'NIN EVRENİN MERKEZİ OLDUĞUNA İNANILIYORDU. BU YÜZDEN KİLİSE TARAFINDAN SUÇLU BULUNDU, KİTAPLARI YASAKLANDI, SÜRGÜNE GÖNDERİLDİ VE GÖRÜŞLERİNİ İNKARA ZORLANDI.

EVET KESİNLİKLE SİZ HAKLISINIZ.

AMA YİNE DE DÜNYA GÜNEŞ'İN ETRAFINDA DÖNÜYOR...

BENCE BİZİM KRATER OLMADIĞIMIZI BİR GÜN ANLAYACAK.

AHAHA HA HA! BURAYA GELMEDİKÇE ZOR!

KOCAMAN VE SICAK YILDIZ: GÜNEŞ

Şu sıralar belki de sıcak hava yüzünden onu suçluyor olabilirsin ama unutma; Güneş'ten yayılan enerji, Dünya üzerindeki hayatın var olmasını sağlayan en önemli etkenlerden biri.

Bugünlerde ortalığı kasıp kavuran Güneş, Güneş Sistemi'mizin merkezinde yer alan bir yıldız, bunu zaten biliyorsun... Şu sıralar belki de sıcaklar için onu suçluyor olabilirsin ama unutma; Güneş'ten yayılan enerji, Dünya üzerindeki hayatın var olmasını sağlayan en önemli etkenlerden biri.



İnsanlar antik çağlardan bu yana gökyüzünde gördükleri bu parlak cisme bir anlam yüklemeye çalıştı. Hatta bazı tarih öncesi uygarlıklar, Güneş'in bir tanrı olduğuna ya da birtakım doğaüstü olaylara neden olduğuna inanırdı.

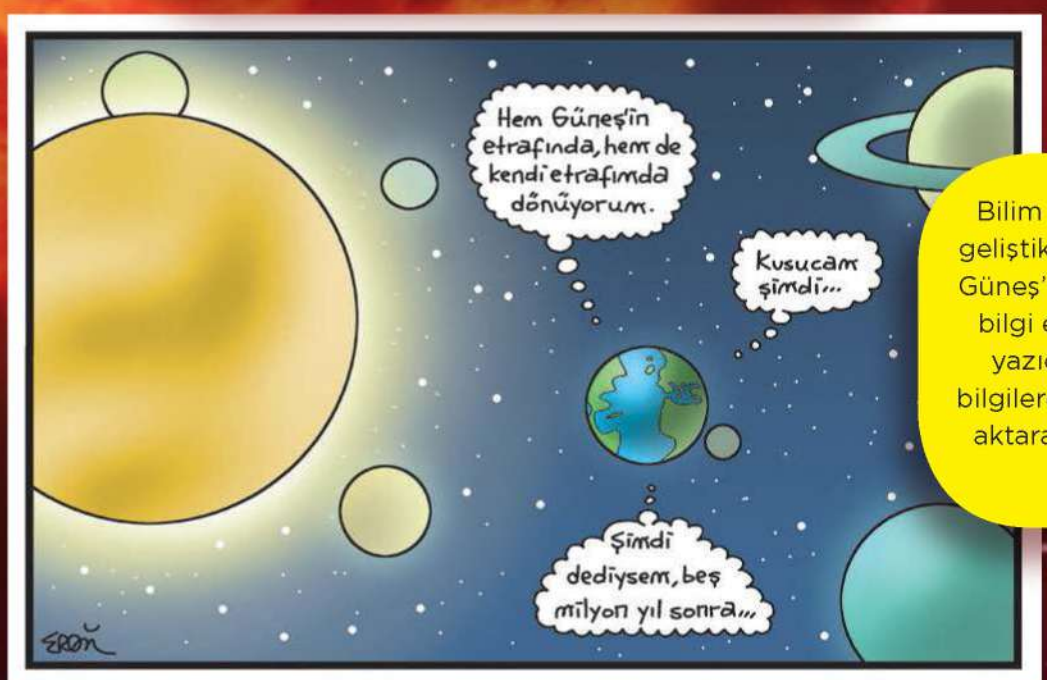

Bilim ve teknoloji geliştikçe insanoğlu Güneş'le ilgili birçok bilgi elde etti. Bu yazıda sana bu bilgilerden bazılarını aktaracağız; hazır mısın?



Kütlesi sıcak gazlardan oluşan Güneş, çevresine ısı ve ışık şeklinde radyasyon yayar. Güneş, yaklaşık olarak, Dünya'nın çapının 109 katına, hacminin 1,3 milyon katına ve kütlesinin 333 bin katına sahiptir. Yoğunluğu ise Dünya'nın yoğunluğunun dörtte biri kadardır.

Güneş kendi ekseni etrafında saatte 70 bin km hızla döner ve bir tam turunu yaklaşık 25 günde tamamlar.

Güneşin yüzey sıcaklığı 5500 °C, çekirdeğinin sıcaklığıysa 15,6 milyon °C'dir. Birazcık fazla sıcaktır yani... Epey fazla... Çok çok çooook fazlaaa!

Güneş'ten öylesine büyük bir enerji çıkar ki bu enerjinin yalnızca 2,2 milyarda 1'i yeryüzüne ulaşır. Geriye kalan enerji ise uzayda kaybolur gider.



Güneş aslında bizim resimlerde çizdiğimiz gibi sarı değil beyaz renge sahiptir. Ancak gün ışığının atmosferden geçerken kırılması sonucu sarı gibi görünür.



Güneş'in içinin ne kadar sıcak olduğundan bahsetmiştik. İşte bu yüzden içinde bulunan tüm maddeler gaz ve plazma hâlindedir.

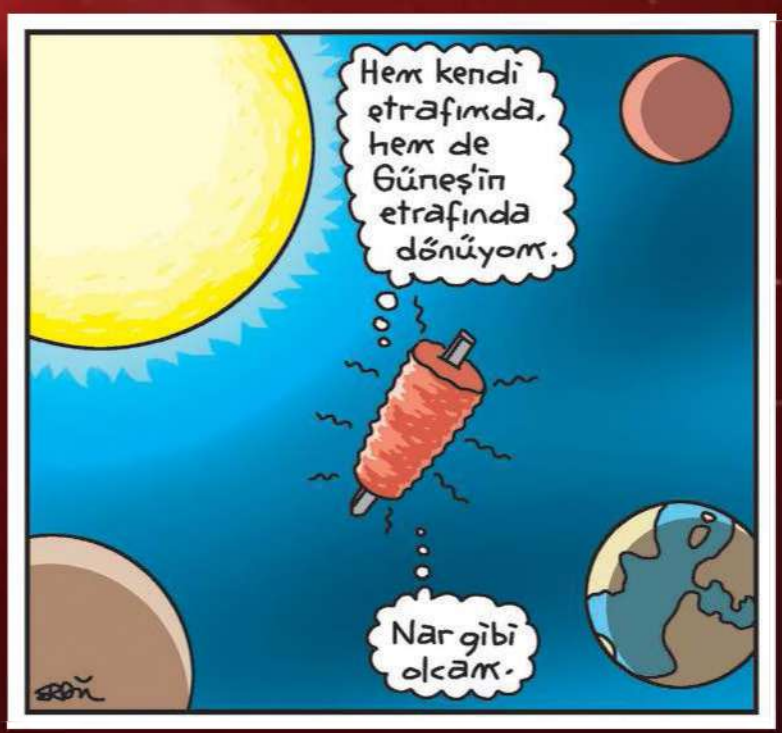

Gün ışığı çok parlaktır ve çıplak gözle kısa süreler için Güneş'e bakmak gözlerin için acı verici olabilir. Güneş'e doğrudan bakıldığında retina hafifçe ısınarak zarar görebilir. Ama daha da zararlı bir şey varsa o da Güneş'i dürbün gibi ışığı yoğunlaştıran optik cihazlarla izlemektir! UV ışınları filtrelemeyen dürbünler çıplak gözün aldığından 500 kat daha fazla enerjinin retinaya gelmesini sağlayacağından retina hücrelerinin hemen ölmesine neden olur. Öğlen güneşine filtresiz dürbünle çok kısa bir süre bakmak bile kalıcı körlüğe neden olabilir.

Çocukların çok sevdiği Kumkurdu hayal dünyanızın kapılarını aralayarak sizleri varlık, zaman, sonsuzluk, evren gibi konularla ilgili merakınızı gidermeye davet ediyor...

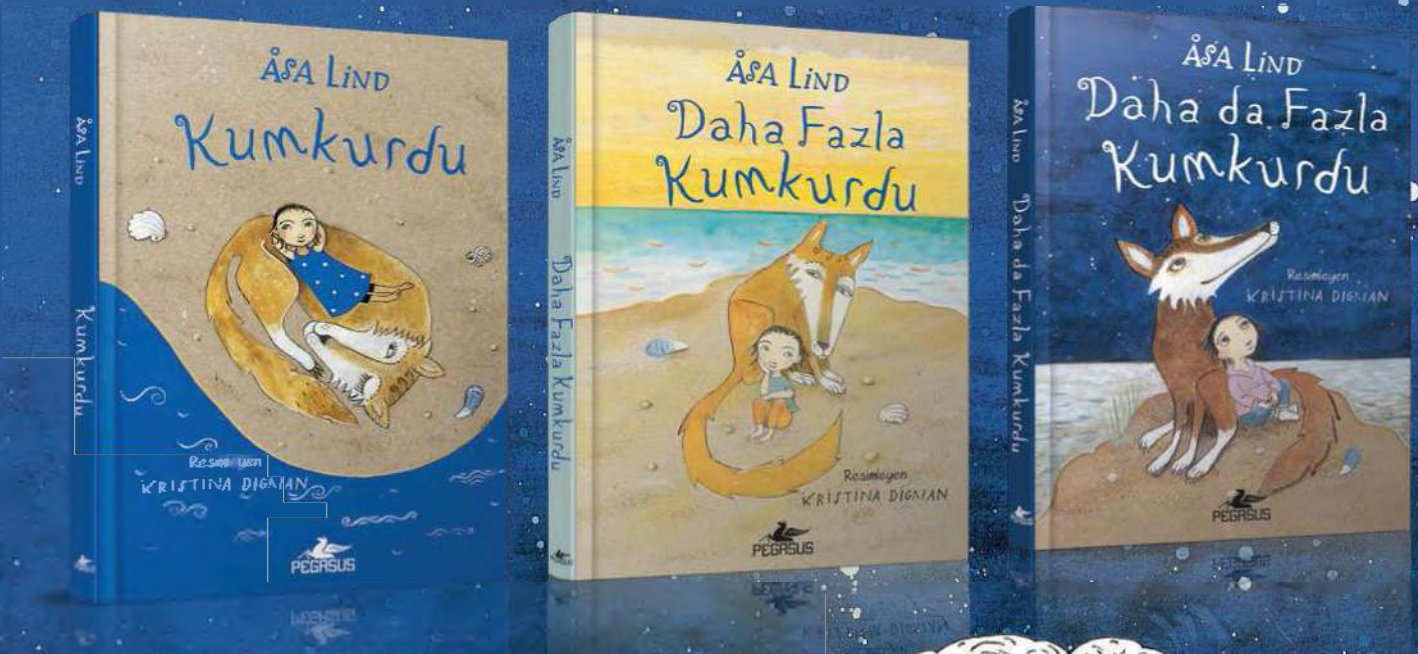

Zackarina ile Kumkurdu'nun müthiş dostluğunu anlatan bu hikâyecikler büyüleyici, eğlenceli, merak uyandırıcı ve eşsiz.

ELLİKA TOMSON'UN KEŞİF GÜNLÜĞÜ



PEGASUS

facebook.com/pegasusyayinlari twitter.com/pegasusyayinevi instagram.com/pegasusyayinlari www.pegasusyayinlari.com

ERDİL'İN ÇİZGİ DÜNYASI



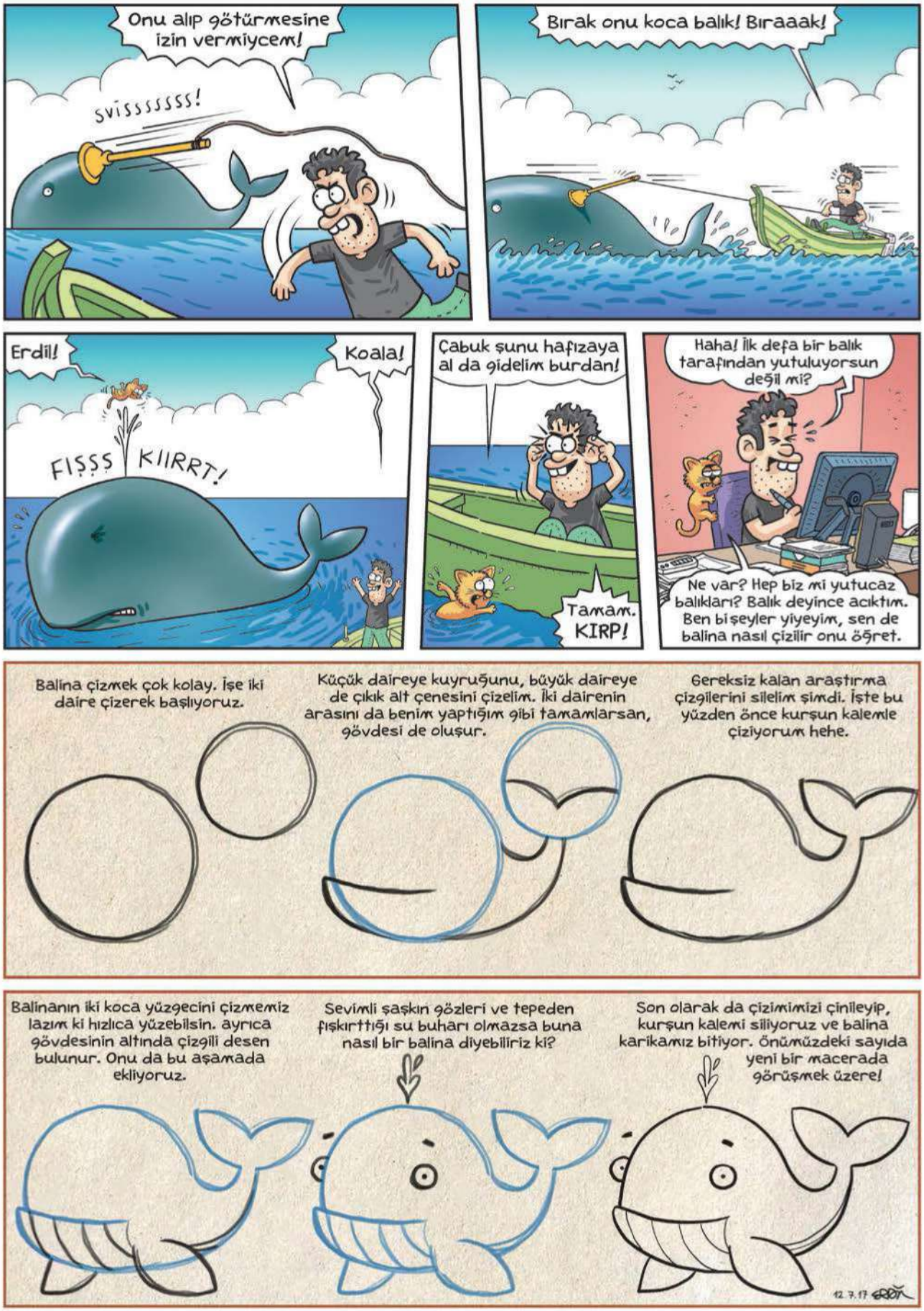
Onu alıp götürmesine izin vermiycem!
SVİSSSSSSS!
Bırak onu koca balık! Biraaak!
Erdil!
Koala!
FIŞŞŞ
KIIRRT!
Çabuk şunu hafızaya al da gidelim burdan!
Tamam. KIRP!
Haha! İlk defa bir balık tarafından yutuluyorsun değil mi?
Ne var? Hep biz mi yutucaz balıkları? Balık deyince acıktım. Ben bişeyler yiyeyim, sen de balina nasıl çizilir onu öğret.
Balina çizmek çok kolay. İşe iki daire çizerek başlıyoruz.
Küçük daireye kuyruğunu, büyük daireye de çıkık alt çenesini çizelim. İki dairenin arasını da benim yaptığım gibi tamamlarsan, gövdesi de oluşur.
Gereksiz kalan araştırma çizgilerini silelim şimdi. İşte bu yüzden önce kurşun kalemle çiziyorum hehe.
Balinanın iki koca yüzgecini çizmemiz lazım ki hızlıca yüzebilsin. ayrıca gövdesinin altında çizgili desen bulunur. Onu da bu aşamada ekliyoruz.
Sevimli şaşkın gözleri ve tepeden fışkırttığı su buharı olmazsa buna nasıl bir balina diyebiliriz ki?
Son olarak da çizimimizi çinileyip, kurşun kalemi siliyoruz ve balina karikamız bitiyor. Önümüzdeki sayıda yeni bir macerada görüşmek üzere!
12.7.17 ERDİL

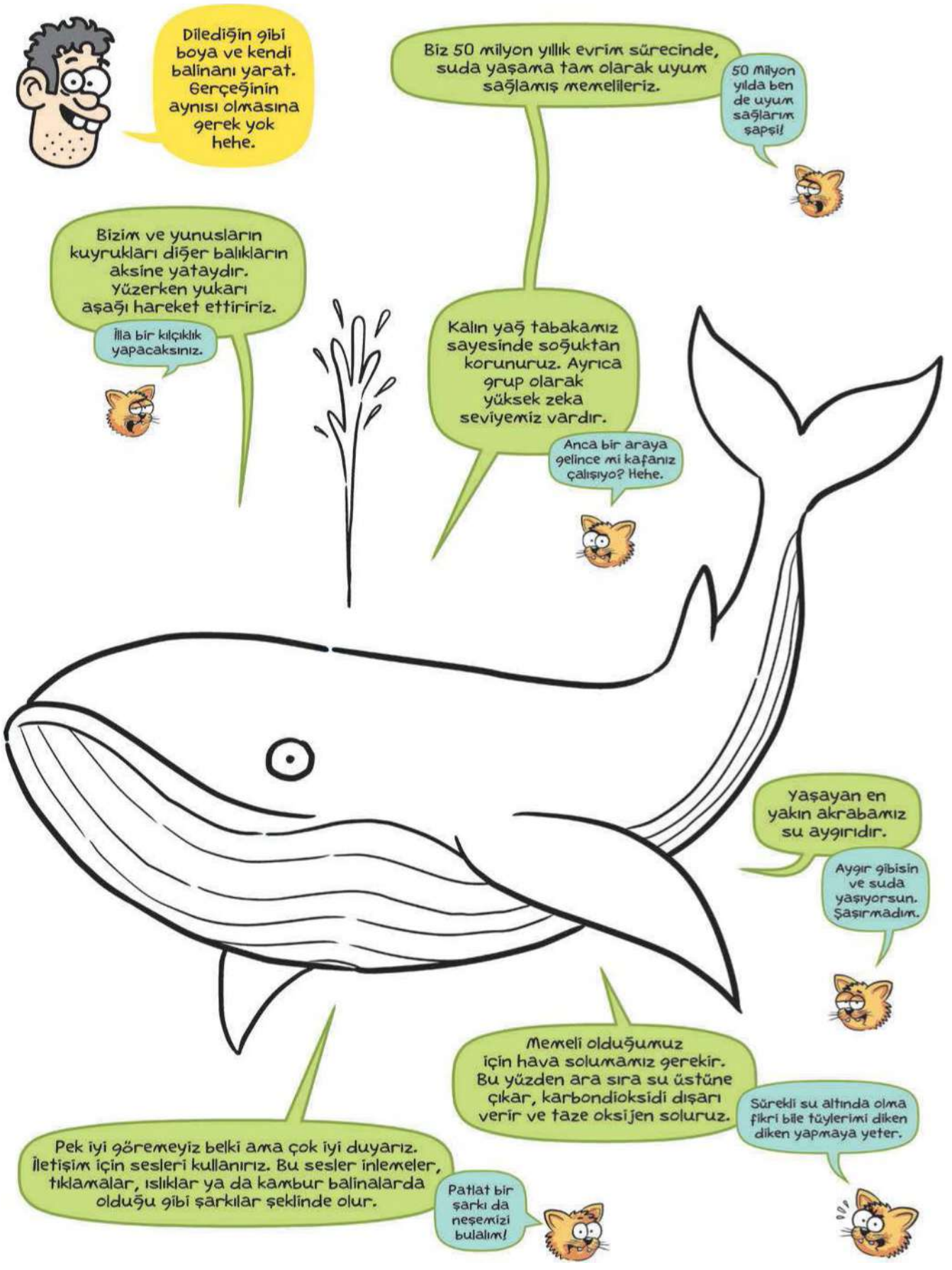
Dilediğin gibi boya ve kendi balinanı yarat. Gerçeğinin aynısı olmasına gerek yok hehe.
Biz 50 milyon yıllık evrim sürecinde, suda yaşama tam olarak uyum sağlamış memelileriz.
50 Milyon yılda ben de uyum sağlarım şapşi!
Bizim ve yunusların kuyrukları diğer balıkların aksine yataydır. Yüzerken yukarı aşağı hareket ettiririz.
İlla bir kılçıklık yapacaksınız.
Kalın yağ tabakamız sayesinde soğuktan korunuruz. Ayrıca grup olarak yüksek zeka seviyemiz vardır.
Anca bir araya gelince mi kafanız çalışıyo? Hehe.
Yaşayan en yakın akrabamız su aygırıdır.
Aygır gibisin ve suda yaşıyorsun. Şaşırmadım.
Memeli olduğumuz için hava solumamız gerekir. Bu yüzden ara sıra su üstüne çıkar, karbondioksidi dışarı verir ve taze oksijen soluruz.
Sürekli su altında olma fikri bile tüylerimi diken diken yapmaya yeter.
Pek iyi göremeyiz belki ama çok iyi duyarız. İletişim için sesleri kullanırız. Bu sesler inlemeler, tıklamalar, ıslıklar ya da kambur balinalarda olduğu gibi şarkılar şeklinde olur.
Patlat bir şarkı da neşemizi bulalım!


Hadi bakalıım, bu kadar güneşlenme yeter. Ben kaçtım.
Hıng! Hınnng! Geri gidemiyorum ben yaa. Siz nasıl geri gidiyosunuz?
Geri gitmiyoruz ki. İntihar ediyoruz biz.
Şaka di mi bu? Şaka.


Katil balina.
Hayret ...


Vedaat! Vedaat! Ah pardon birine benzettim.


Zayıflamak istiyorsan öyle planktona abanmıycaksın. Günde en fazla bir avuç yiyeceksin.
Hadi be!

SAÇMALIKLAR DÜNYASI

Berk, bir pazar günü odasında vakit geçirirken birden etrafta garip şeyler olmaya başladı. Peki, bu sahnede olmaması gereken 14 saçma şeyi bulabilir misin?

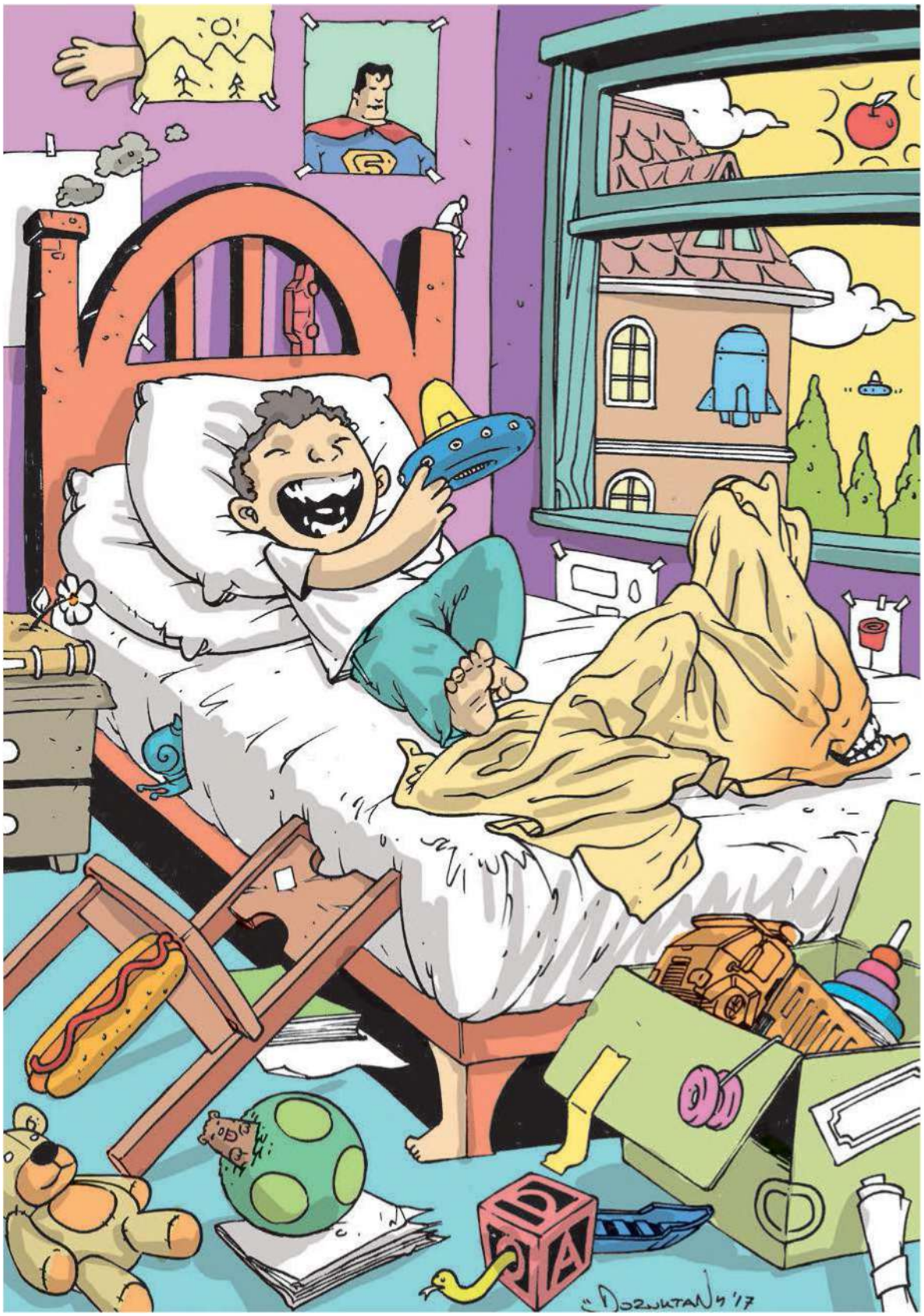

Çizim: Doruktan Turan

ŞEKİLLİ BULMACA

Toplama-çıkarma yapmayı biliyorsun. Aşağıdaki şekillere, hecelere ve harflere dikkat et. Bazı sözcüklerden bazı harf ya da heceleri çıkar, diğerlerini topla. Ortaya bir şifre çıkacak.

ÖRNEK:

parke ke +  - far + süt - s

parke - ke = par

faraş - far = aş

süt - s = üt

par + aş + üt = paraşüt

1. İş yeri, pencere, kapı vb. yerleri kapamak için kullanılan demir kanat.

KEL - L + PERİ - Rİ +  - AL + KÖR - ÖR = ?

2. Çeşidi çok olan.

 - AN + EŞYA - YA + İT +  - MON = ?

3. Vücudun kasıktan tabana kadar olan bölümü.

BORU - ORU +  - T +  - DI + KAT - AT = ?

4. Olumsuz cümlelerde anlamı pekiştiren bir söz.

 - Lİ + YAZI - AZI + IŞIK - ŞIK +  - ADYO = ?

Çizimler: Doruktan Turan

ŞİFRELİ ŞAKA

Aşağıda açıklamaları verilen sözcüklerin ne olduğunu bul. Kutunun içindeki numaralara göre harfleri yerleştir, şifreyi çöz.

Termometrenin düşmesi neyi gösterir?

C2	E2	C3	D2	D1	B4	C3		B2	D1	B2

B1	A2	B5	D2	C3	C1	D4	C3	C3	C3	C3	C3	C3



A Özellikle binicilikte kullanılan, bir ucuna ip, deri vb. bağlı vurma aracı.

_ _ _ _ _
1 2 3 4 5

B İnme işi.

_ _ _ _
1 2 3 4

C Davul çalan kimse.

_ _ _ _
1 2 3 4

D Sene.

_ _ _
1 2 3

E Örümcek vb. hayvanların salgılarıyla oluşturdukları örgü.

_ _
1 2

RESİMLİ BULMACA

Resimdeki deniz hayvanlarını kutucuklara yerleştirebilir misin?

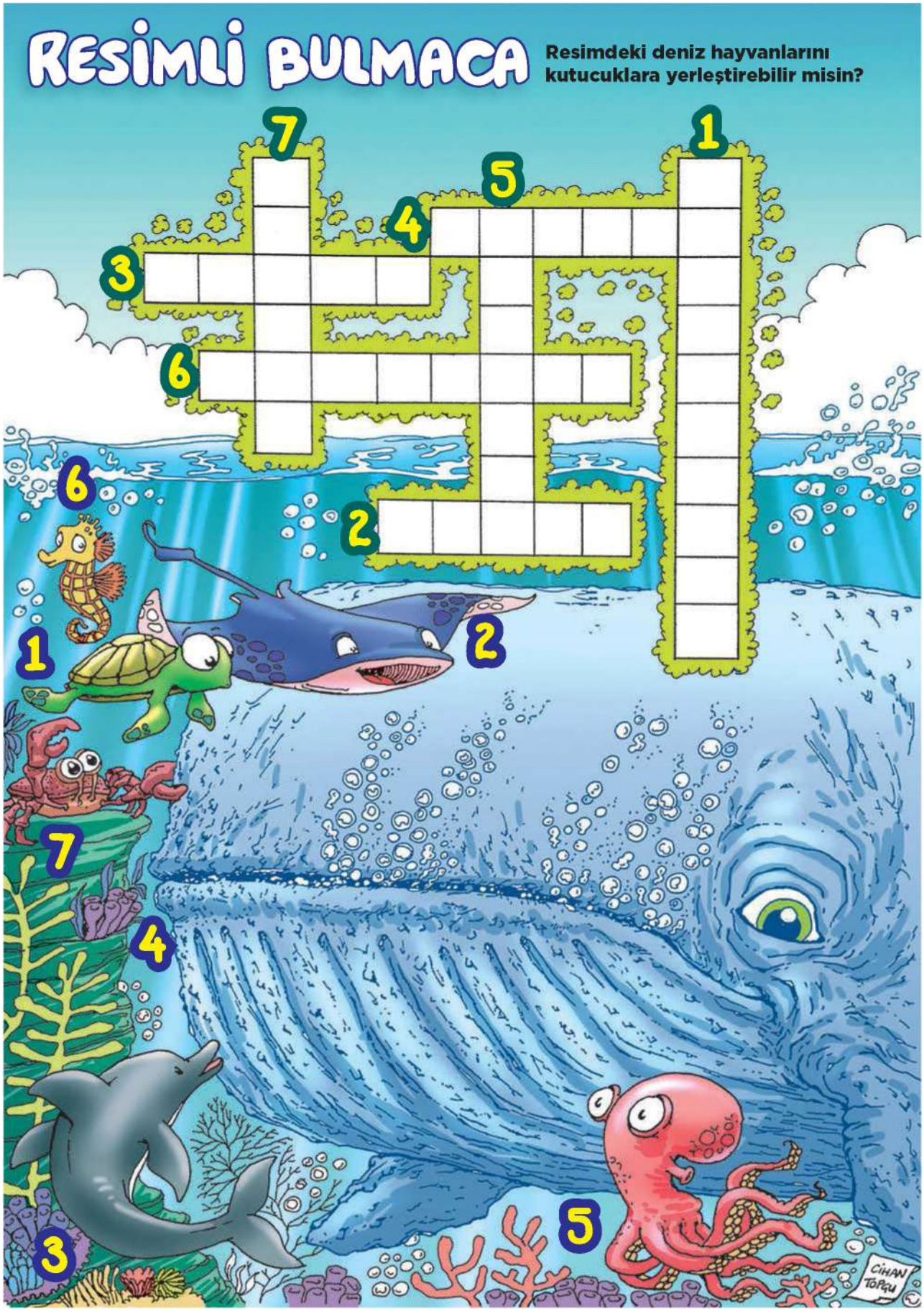

Çizim: Cihan Topçu

ROBOTİKA

FEYZİ ÖZŞAHİN

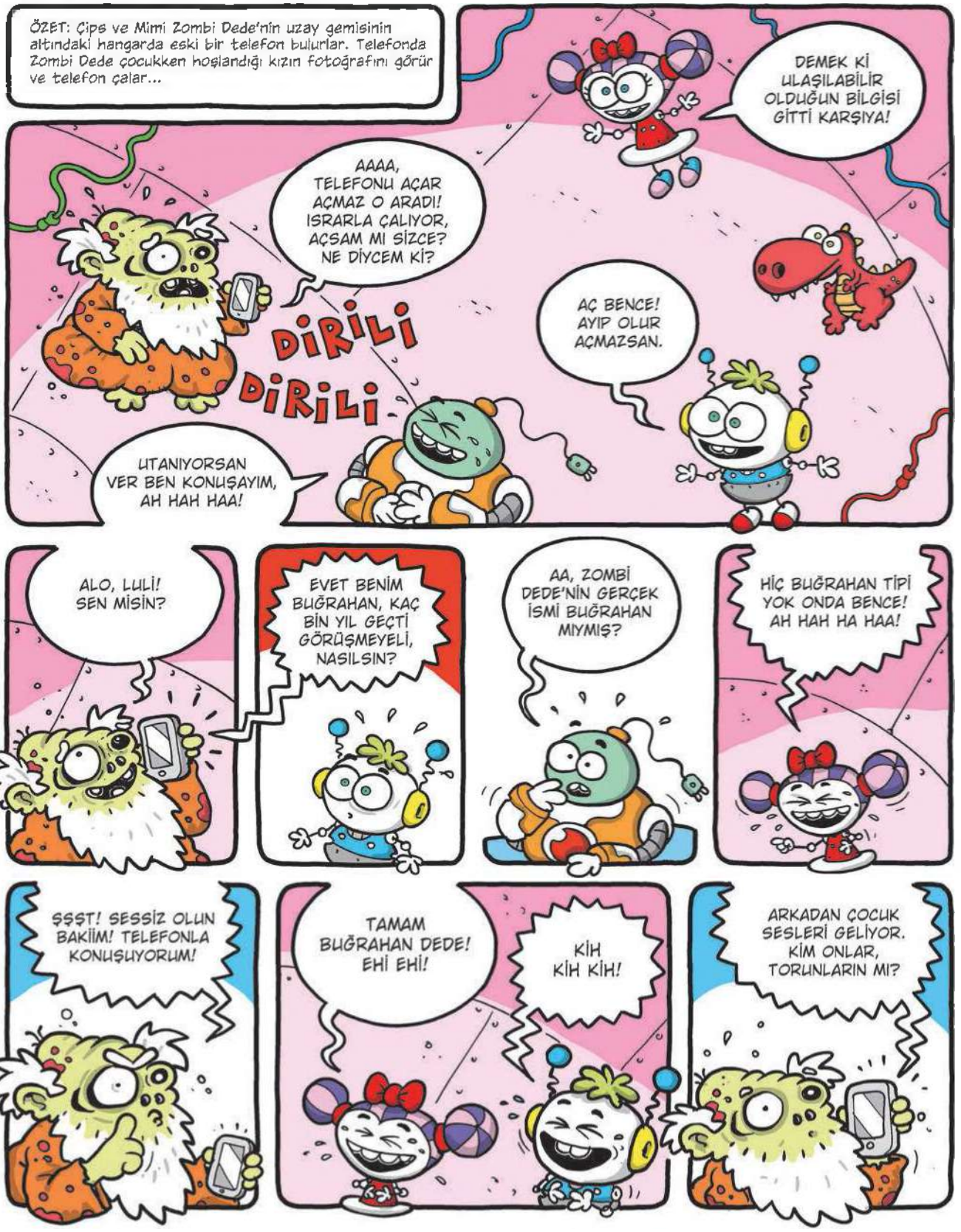

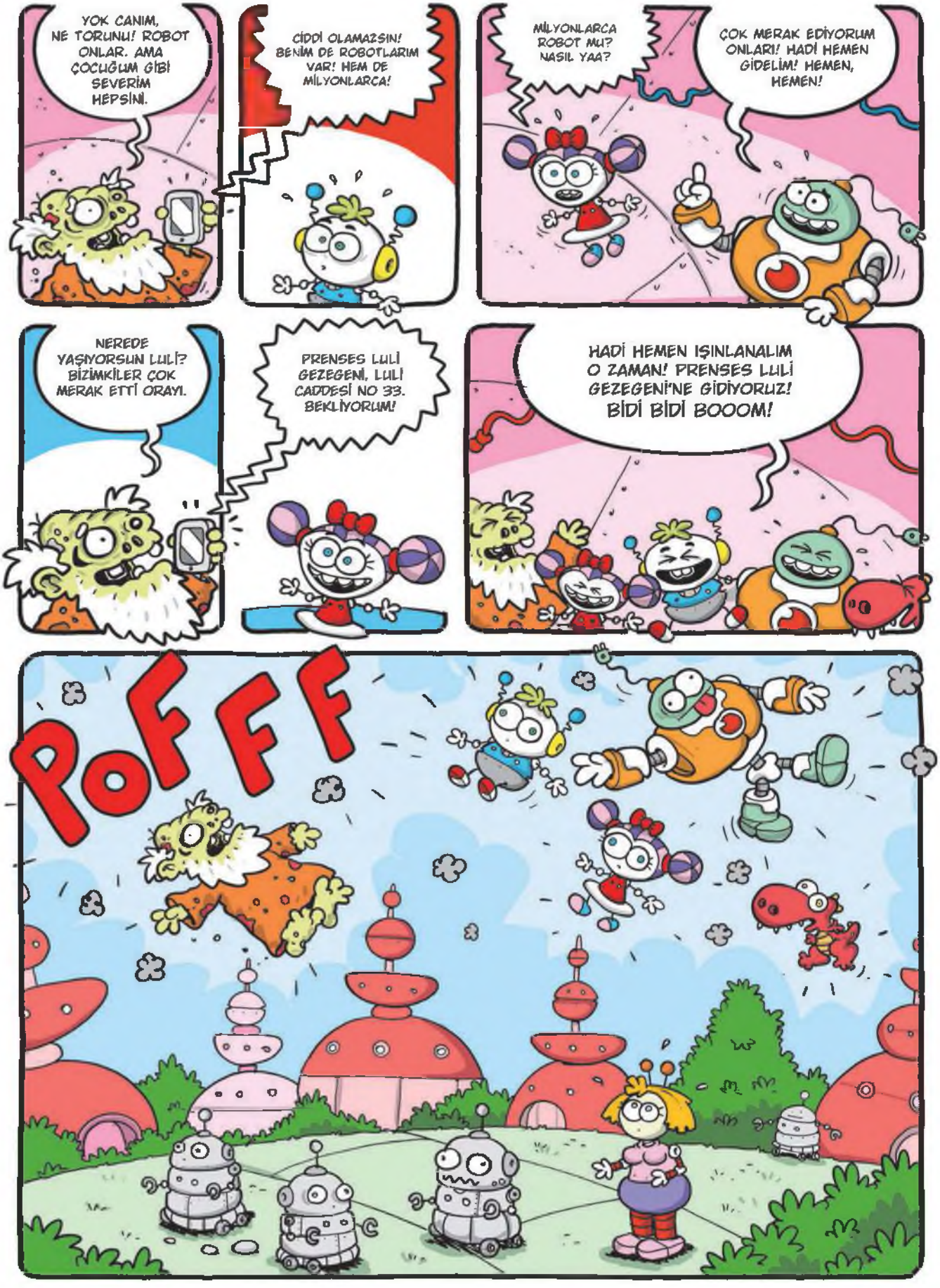
YOK CANIM, NE TORUNU! ROBOT ONLAR. AMA ÇOCUĞUM GİBİ SEVERİM HEPSİNİ.
CİDDİ OLAMAZSIN! BENİM DE ROBOTLARIM VAR! HEM DE MİLYONLARCA!
MİLYONLARCA ROBOT MU? NASIL YAA?
ÇOK MERAK EDİYORUM ONLARI! HADİ HEMEN GİDELİM! HEMEN, HEMEN!
NEREDE YAŞIYORSUN LULİ? BİZİMKİLER ÇOK MERAK ETTİ ORAYI.
PRENSES LULİ GEZEGENİ, LULİ CADDESİ NO 33. BEKLİYORUM!
HADİ HEMEN IŞINLANALIM O ZAMAN! PRENSES LULİ GEZEGENİ'NE GİDİYORUZ! BİDİ BİDİ BOOOM!
POFFF


SELAM LULİ!
SELAM BUĞRAHAN! PRENSES LULİ GEZEGENİ'NE HOŞ GELDİNİZ! NE ÇABUK GELDİNİZ BÖYLE!
IŞINLANMA DİYE BİŞEY VAR!
LULİ, NE OLDU SANA BÖYLE? ÇOK DEĞİŞMİŞSİN!
İNSAN BEDENİM ÖLÜNCE BEYNİMİ ROBOT BEDENİME AKTARDIM.
NASIL OLMUŞ? YAKIŞMIŞ MI? MODELİ KENDİM SEÇTİM. BENCE ÇOK GÜZEL.
NE BİLEYİM, DEĞİŞİK GELDİ BİRDEN! KÖTÜ DEĞİL AMA.
SEN DE ÇOK DEĞİŞMİŞSİN, ZOMBİ Mİ OLDUN?
EVET, 1250 SENE ÖNCE ZOMBİ OLDUM. İMAJI BİRAZ KÖTÜ AMA ALIŞTIM.
SAKAL DA ÇOK YAKIŞMIŞ. NASIL BESLENİYORSUN? ÇİĞ ET DEME SAKIN!
ONUN ZOMBİLİĞİ FARKLI BİRAZ. DOMATESLE BESLENİYOR. ET FALAN YEMEZ HİÇ!
NEE, DOMATES Mİ? ÇOK KOMİKMİŞ YAHU! BİZİM GEZEGENİ ÇOK SEVECEKSİN O ZAMAN. HER YERDE DOMATES TARLALARIMIZ VAR!
SALÇANÜS-16 GEZEGENİ'NE İHRAÇ EDİYORUZ. ONLAR DA KARŞILIĞINDA BİZE DEMİR GÖNDERİYOR.
MNAMM ŞLAPSS! DOMATES DEYİNCE AĞZIMIN SULARI AKTI BİRDEN!



DEVAMI GELECEK SAYIDA!

YUMURTALAR

Sen de çizimlerinin Süper Penguen'de yayımlanmasını ister misin? O zaman yapman gereken, çalışmalarının orijinallerini ya da renkli kopyalarını bize göndermek. Bunun için çizimlerini; ***adını, yaşını ve hangi şehirde yaşadığını yazarak*** aşağıdaki adrese gönder. Süper Penguen tarafından seçilen karikatürler daha sonra bu sayfalarda yayımlanacak. Hadi kalemini kağıdını hazırla, çizmeye başla...

Adres: Süper Penguen, Yumurtalar Köşesi, Canavar Lisans Medya, Atatürk Oto Sanayi Sitesi, 26. Sokak, No: 1044, Üst Kat, Maslak / İSTANBUL



Berra Sandaloğlu, 10, İstanbul



Dalya MacDonald, 10, İstanbul



Can Almelek, 12, İstanbul

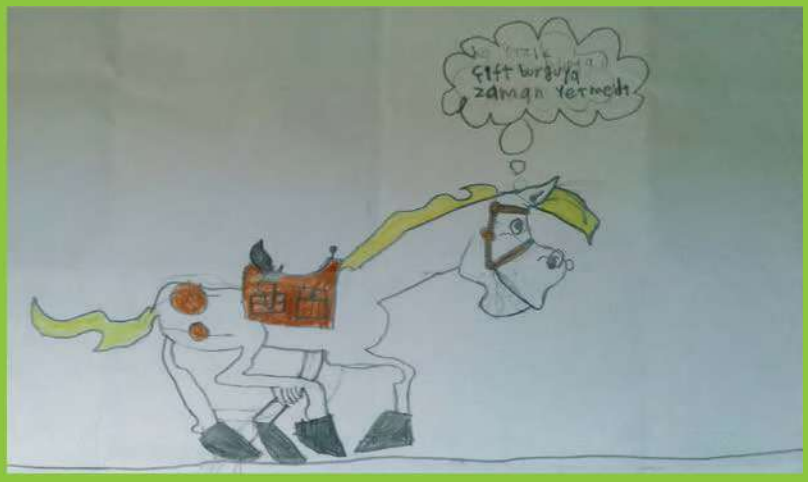

Taylan Efe Han, 8, İstanbul



Eda Aslan, 9, İstanbul



Can Kaderli, 10, Antalya



Defne Tonay, 10, İstanbul



Ela Sinanoğlu, 10, İstanbul



Defnesu Bilis, 10, İzmir



Batuhan Akbaş, 8, Ankara



Selin Topçu, 9, İstanbul



Yağmur Sena Salih, 13, İstanbul



İpek Kıvılcım Dağ - Deniz Besim, Kıbrıs



Yusuf Baydur, 10, İzmir

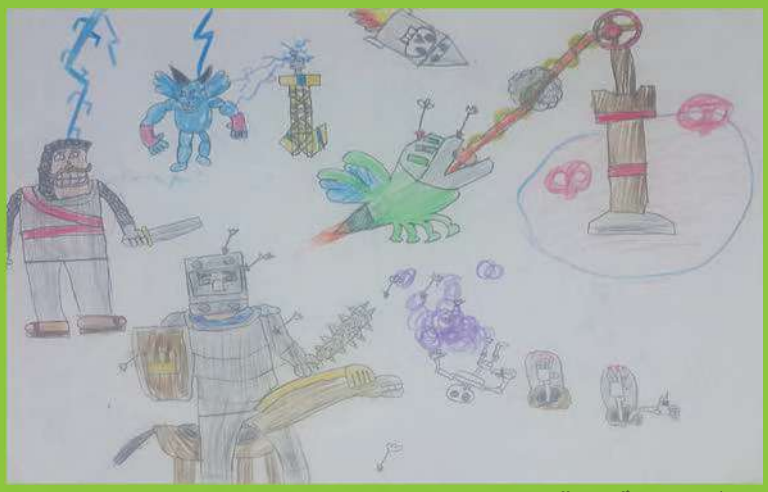

Taylan Özgür Özel, 9, Trabzon



Ali Leon Bawcutt, 7, İstanbul

CEVAPLAR

Saçmalıklar Dünyası



Resimli Bulmaca

1. Kaplumbağa
2. Vatoz
3. Yunus
4. Balina
5. Ahtapot
6. Denizatı
7. Yengeç

Şekilli Bulmaca

1. Kepenk
2. Çeşitli
3. Bacak
4. Hayır

Şifreli Şaka

1. Kamçı
2. İniş
3. Davulcu
4. Yıl
5. Ağ

HANGİ ?

ünlü ressamsın !

Pablo Picasso, Salvador Dali, Vincent van Gogh, Frida Kahlo... Hangi ünlü ressam seni yansıtıyor, öğrenmek ister misin? Haydi, soruları yanıtla, sana en uygun ressam hangisi öğren.

1. En sevdiğin renk hangisi?
A. Mavi
B. Kahverengi
C. Sarı
D. Kırmızı

2. En yakın arkadaşına sorsak, seni hangi kelimeyle tanımlar?
A. Yetenekli
B. Çılgın
C. Sakin
D. Sevgi dolu

3. Hangi objenin resmini duvarına asmak isterdin?
A. Lamba
B. Saat
C. Vazo
D. Masa

4. Hangi mevsim sana daha uygun?
A. Sonbahar
B. Kış
C. İlkbahar
D. Yaz

5. Bir ressam olsan kimin portresini çizmek isterdin?
A. Albert Einstein
B. Steve Jobs
C. Wolfgang Amadeus Mozart
D. Kendi portremi

6. En yakın arkadaşınla bir tatile çıkacaksınız; nereye gitmek istersin?
A. Afrika
B. Uzak Doğu
C. Avrupa
D. Latin Amerika

7. Şu anda önünde hangi meyve olsa hapur hupur yersin?
A. Şeftali
B. Kiraz
C. Kavun
D. Karpuz

Soruları yanıtladıysan şimdi sonuçlara bak

A'LAR ÇOĞUNLUKTAYSA

PABLO PICASSO

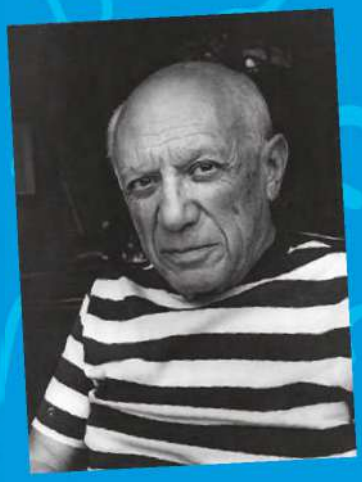

Biraz inatçı bir tipsin. Doğru bildiğin yoldan asla şaşmıyorsun. İnandığın bir fikri sonuna kadar savunuyorsun. Çok üretken bir karaktersin. El becerisi gerektiren şeyler yapmayı da seviyorsun. İleride harika bir sanatçı olma ihtimalin yüksek.



B'LER ÇOĞUNLUKTAYSA

SALVADOR DALI

Çılgın bir karaktere sahipsin! Sınıftayken ya da birkaç arkadaşınla bir araya geldiğinde en ilginç fikirler her seferinde senden çıkıyor. Üstelik herkes de bu fikirlere bayılıyor. Bu yaratıcı tarafın, hayatın her alanında seni öne çıkarıyor ve etrafındaki herkesi sana hayran bırakıyor.

C'LER ÇOĞUNLUKTAYSA

VINCENT VAN GOGH

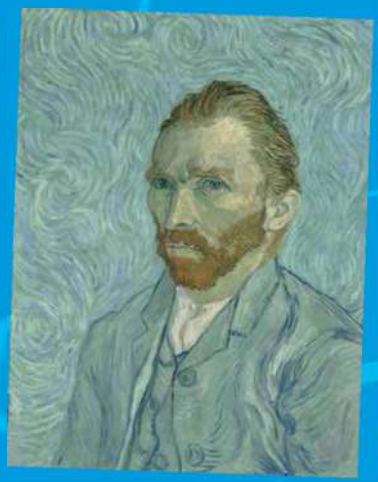

Sakin bir yapın var. Hatta biraz içine kapanıksın olduğun bile söylenebilir. Ama bu, senin son derece yetenekli biri olduğun gerçeğini değiştirmez elbette. Hem ailen hem de yakınların senin bu yeteneğini daha da geliştirmen için ellerinden geleni yapıyor. Sen de sorumluluk sahibi yapınla bu desteği boşa çıkarmıyorsun.



D'LER ÇOĞUNLUKTAYSA

FRIDA KAHLO

Son derece duygusal birisin. Arkadaşlarını çok seviyorsun, etrafındaki herkese karşı çok hoşgörülüsün. İçinde sonsuz bir sevgi var etrafındaki herkese karcı. Kendinle de çok barışık bir insansın. Yalnız başına zaman geçirmek hoşlandığın şeyler arasında. Bir de epey sabırlı olduğun söylenebilir.

BOBO

Serkan Altuniğne

FOTOĞRAF



Denki-3000'in çılgın yaratıkları iş başında!

Arkadaşlarını kurtarmak için yemek festivaline katılan yaratıklar ghorklara yem olmaktan kurtulabilecekler mi?



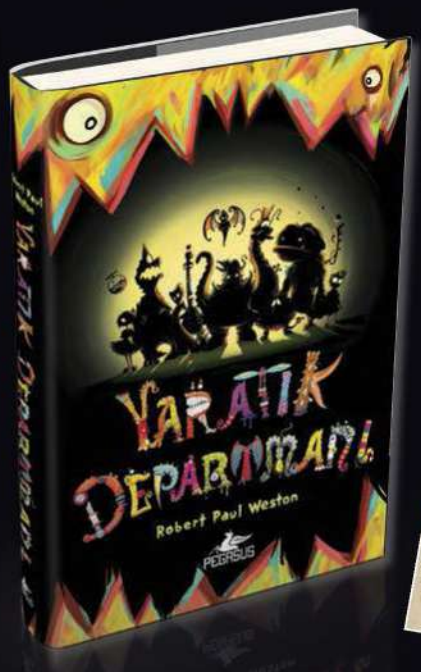





"Çılgın bir hayal gücünün yarattığı, kahkahalarınızı tutamayacağınız bir eser."
ASSOCIATED PRESS



"Başrolünde yaratıkların olduğu bu eğlenceli kitap, sinemaya uyarlanma potansiyeli barındırıyor."
KIRKUS REVIEWS

KAPKEK GÜNLÜKLERİ

Öğrenci olmak zor iş.
Ama leziz bir kapkekin üstesinden gelemeyeceği sıkıntı yoktur!

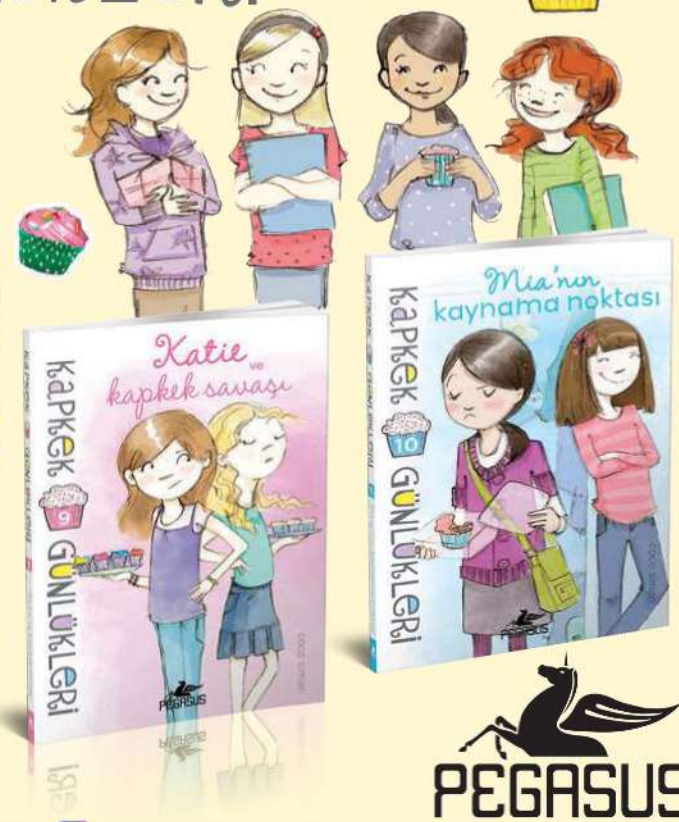

Serinin 7-8-9-10. Kitapları Çıktı!

PEGASUS

facebook.com/pegasusyayinlari twitter.com/pegasusyayinevi instagram.com/pegasusyayinlari www.pegasusyayinlari.com

Vadaa'lar çocuklarla buluşmaya devam ediyor.

Vadaa oyuncakları çocukları bekliyor, elde edilen tüm gelir TEGV'e gidiyor.
Siz de Yapı Kredi Yayınları Kitabevleri veya dr.com.tr'den
Vadaa oyuncaklarını satın alın, çocuklarımızın eğitimine katkı sağlayın.



D&R MUSIC BOOK STORE

EĞİTİM GÖNÜLLÜLERİ

TÜRKİYE EĞİTİM GÖNÜLLÜLERİ VAKFI

YapıKredi