ines249

GAZETA DE S.PAULO

VERDADEIRO. SEMPRE

Sexta-feira
27 DE JUNHO DE 2025

FUNDADO EM 1.999 - ANO 25 - Nº 6.721

R$ 4,00
DF e outros Estados - R$ 5,00
gazetasp.com.br

Detran-SP fecha autoescolas e expõe esquema

O Departamento Estadual de Trânsito de São Paulo (Detran-SP) fez um alerta nesta quarta-feira (25/6) sobre a corrupção nas autoescolas, conhecida como a prática do "quebra". Desde o início do ano, o órgão intensificou a fiscalização em todo o Estado. De janeiro a maio, o número de ações em autoescolas quase triplicou em relação ao mesmo período de 2024, saltando de 662 para 1.606. **ESTADO/A3**

DIVULGAÇÃO



Cafu inaugura projeto com futebol em Taboão da Serra

Foi inaugurada nesta quarta-feira (25), em Taboão da Serra, na Grande São Paulo, a primeira unidade da Cafu Academy Brasil. O projeto, idealizado pelo ex-jogador e capitão do pentacampeonato Cafu, une formação esportiva, inclusão social e oportunidades de educação para crianças e adolescentes entre 3 a 14 anos. As atividades devem começar no próximo dia 7 de julho, com mais de 500 crianças já inscritas. A unidade oferecerá 50 bolsas integrais para crianças em situação de vulnerabilidade, com seleção feita em parceria com a Secretaria de Educação de Taboão da Serra. Mais do que uma escola de futebol, o espaço foi planejado para ser um centro de formação cidadã, com programas que envolvem cultura e educação. **ESTADO/A3**

Cineastas têm exibição de obras na Capital

A mostra Mulheres no Cinema do Leste Europeu chegou à capital paulista. Com presença da premiada cineasta polonesa Hanna Polak no evento e a estreia nacional de um documentário sobre a Guerra da Ucrânia, de Eva Neymanna, a mostra reúne 23 filmes. **CULTURA/A11**

Congresso cria 18 vagas e Câmara terá 531 deputados

»O projeto de lei complementar foi aprovado com 41 votos favoráveis contra 33 contrários; texto sofreu mudanças e volta para votação

Os senadores aprovaram nesta quarta-feira (25) o aumento do número de deputados federais, ou seja, após as eleições de 2026, a Câmara dos Deputados terá 531 representantes, 18 a mais que os atuais 513. O projeto de lei complementar foi aprovado com 41 votos favoráveis contra 33 contrários. O texto estabelece ainda que a criação e manutenção das novas vagas não poderá aumentar as despesas totais da Câmara. Senadores contrários argumentaram que a mudança vai aumentar os gastos. **BRASIL/A5**

Família vê falha em morte de turista brasileira

A família da turista brasileira Juliana Marins, de 26 anos, encontrada morta em uma cratera do Monte Rinjani, na Indonésia, acusou a equipe de resgate local de negligência. A mensagem foi publicada nesta quarta-feira (25) nas redes sociais. **MUNDO/A5**

REGIÃO DA BARRA FUNDA

Festa junina agita SP com música e vacinação **SERVIÇOS/A2**

QUALIFICAÇÃO ESTADUAL

Qualifica SP oferece mais de 2 mil vagas em cursos **SERVIÇOS/A2**

MUNDO POP

Katy Perry e *Orlando Bloom se separam, diz site*



REPRODUÇÃO/INSTAGRAM

Katy Perry e Orlando Bloom se separaram após quase 10 anos juntos. Os dois se conheceram em 2016, durante uma festa pós-Globo de Ouro. Uma fonte deu mais detalhes sobre o término à Us Weekly nesta quarta-feira (25). De acordo com a fonte, a cantora está aliviada por não enfrentar o divórcio. **ANEXO/A12**



DEPOSITPHOTOS

Oscar convida Fernanda Torres para votação

ANEXO/A12

Atenção, consumidor **Itens da festa junina têm diferença de preços de até 294%**

Com a finalidade de realizar um comparativo de preços de produtos típicos da festa junina, o Procon-SP pesquisou os 66 itens que fazem parte dos hábitos de compras dos consumidores brasileiros neste período. Os resultados foram diferenças muito elevadas nos valores praticados entre os produtos em estabelecimentos comerciais da cidade de São Paulo, alcançando variação de até 294%. **ESTADO/A3**

ISSN 2177-0824

Documento assinado digitalmente conforme MP nº 2.200-2 de 24/08/2021, que institui a Infraestrutura da Chaves Públicas Brasileira- ICP-Brasil.

Esta página faz parte da edição impressa produzida pela Gazeta de S.Paulo com circulação em bancas de jornais e assinantes.
AUTENTICIDADE DA PÁGINA. A autenticidade deste documento pode ser conferida através do QR Code ao lado ou pelo site *https://flip.gazetasp.com.br*

ines249



NOTAS



PABLO JACOB/GOVERNO DE SP

Exposição. A estação Palmeiras-Barra Funda da CPTM recebe desde quarta-feira (25) a exposição "Retratos de Superação: do Sonho à Realização". A mostra reúne imagens que contam a trajetória de pessoas que mudaram de vida após serem acolhidas por políticas públicas do Governo do Estado de São Paulo. Os painéis ficarão expostos no mezanino da estação até 25 de agosto. Os registros são assinados pelos fotógrafos Ebert Jampietri, Adriano da Cruz Sales e Pablo Jacob e compõem uma narrativa visual que conecta sonhos a conquistas reais. **(GSP)**

Imunização. A vacinação contra influenza nos terminais de ônibus, estações de Metrô, CPTM e terminais rodoviários na cidade de São Paulo vai até esta sexta-feira (27). Essa é uma das ações desenvolvidas pela Prefeitura para facilitar o acesso da população à vacinação e ampliar a proteção coletiva contra a influenza na capital. O intuito da ação é imunizar a população que ainda não se vacinou neste ano contra a gripe e que ainda não compareceu às Unidades Básicas de Saúde. A imunização continua disponível nas Unidades Básicas de Saúde (UBSs) de segunda a sexta-feira, das 7h às 19h, e, aos sábados, nas Assistências Médicas Ambulatoriais (AMAs)/UBSs Integradas, no mesmo horário. A população pode encontrar a unidade mais próxima para vacinação por meio da plataforma Busca Saúde. **(GSP)**

Atrações gratuitas. A cidade de São Paulo recebe, a partir de 1º de julho, a 5ª edição do Férias Culturais, projeto da Secretaria Municipal de Cultura e Economia Criativa voltado ao público infantil e às famílias durante o recesso escolar. A iniciativa percorre 20 locais da capital, entre Casas de Cultura e CEUs, com atividades gratuitas de segunda a sexta-feira, das 10h às 17h. Criado para oferecer lazer, cultura e recreação em todas as regiões da cidade, o projeto estimula o acesso à cultura e valoriza o brincar como parte de uma rotina saudável para crianças. A programação inclui apresentações de teatro e musicais, contação de histórias, além de atividades lúdicas como pintura facial e em tela, brinquedos infláveis e brincadeiras de rua tradicionais como pular corda e bambolê. Não é necessário fazer inscrição prévia. **(GSP)**

GAZETA DE S.PAULO

"Um jornal independente é um jornal que tem a missão de levar à tona as informações que lhe são conferidas, não se vendendo aos interesses partidários e políticos, sempre focado em um único objetivo: informar corretamente os seus leitores. O Leitor em primeiro lugar".

SERGIO SOUZA
Fundador

DANIEL SOUZA
Diretor-Presidente

PAULO SOUZA
Diretor-Gráfico

MARCELO BARROS
Diretor - Vale do Ribeira

ARNAUD PIERRE
Editor-Responsável

ALEXANDRE BUENO
Diretor - Litoral e Vale do Paraíba

Jornal Gazeta de S. Paulo é uma publicação da empresa **Jornal Gazeta SP Ltda** - CNPJ: 04.735.364/0001-70 • **Fundado em 29/06/1999** • **Circulação:** Nacional e no Estado de São Paulo • **Periodicidade:** Diária • **Preço/Exemplar:** R$ 4,00 / Balcão: R$ 4,00 / DF e outros Estados: R$ 5,00 • **São Paulo:** Rua Tuim 101, A - Moema, São Paulo - SP - CEP 04514-100 - Fone/Fax: (11) 3729-6600 • **Representantes em Brasília:** (61) 3321-3440 • **Tiragem por edição:** 41.410 exemplares • **Agências de Notícias:** Agência Brasil (AB), Estadão Conteúdo (EC), Folhapress (FP). Matérias assinadas e opiniões emitidas em artigos são de responsabilidade de seus autores.

FALE COM A GAZETA

Edição - Arnaud Pierre
editor@gazetasp.com.br
Capital
redacao@gazetasp.com.br
Comercial
comercial@gazetasp.com.br
Administrativo
joana@gazetasp.com.br

Faturamento
faturamento@gazetasp.com.br
Cobrança
financeiro@gazetasp.com.br
Distribuição
daniel@gazetasp.com.br
Gráfica
alexandre@gazetasp.com.br

Telefone - 11. 3729-6600
Site - www.gazetasp.com.br

GRUPO GAZETA DE S. PAULO

Edição digital certificada: DocuSign

Jornal Associado: ANJ Associação Nacional de Jornais

CAPITAL PAULISTA. Arraiá do Zé, festa junina beneficente da Associação Zé do Coco, acontecerá neste sábado (28/6), das 12h às 22h, na Barra Funda; veja como participar

Festa junina anima SP com música, vacinação e comidas

A zona oeste de São Paulo receberá uma festa junina para agitar a população local. O Arraiá do Zé, festa junina beneficente da Associação Zé do Coco, acontecerá neste sábado (28/6), das 12h às 22h, na Barra Funda. A entidade é ligada a um centro espírita local.

A entrada da festa é solidária, com doação de 1 kg de alimento não perecível. O local fica próximo à estação Marechal Deodoro do Metrô.

O Arraiá do Zé terá comidas e bebidas típicas, como churrasco, pastel, cachorro-quente, milho cozido, pipoca, doces e quentão. Também haverá brincadeiras como pescaria, jogo da garrafa, sorteios e bingo.



FERNANDO VIVAS/FOLHAPRESS

Arraiá do Zé terá comidas e bebidas típicas, como churrasco, pastel, cachorro-quente, milho cozido, pipoca, doces e quentão

TENDA DE VACINAÇÃO.
A festa ainda contará com uma tenda de vacinação contra a gripe. Para se imunizar, será necessário apresentar documento com foto e, se possível, a caderneta de vacinação.

Além de música ao vivo e quadrilha, o evento terá um ponto de coleta da Campanha do Agasalho para doação de calçados, roupas e cobertores.

SOBRE A ASSOCIAÇÃO ZÉ DO COCO.
Localizada na rua Barra Funda, n.º 89, a Associação Zé do Coco ministra cursos de teatro, línguas (inglês, espanhol e francês), dança (ballet clássico e capoeira), artesanato e de desenvolvimento espiritual.

Entre os eventos beneficentes, estão peças teatrais, festas juninas e natalinas, bingos solidários, campanhas do agasalho e apresentações.

Os interessados podem entrar em contato por meio do WhatsApp (11) 99260-1186. **(Matheus Herbert)**

Qualifica SP oferece mais de 2,5 mil vagas em cursos profissionalizantes gratuitos

O Governo do Estado de São Paulo, por meio da Secretaria de Desenvolvimento Econômico (SDE), está com 2.580 vagas abertas para cursos gratuitos e presenciais de qualificação profissional do Qualifica SP, programa voltado à introdução ou recolocação de pessoas no mercado de trabalho. Os interessados devem se inscrever pelo site www.qualificasp.sp.gov.br até o dia 13 de julho.



ALEKSANDARLITTLEWOLF/FREEPIK

Oferta do Qualifica SP conta com aulas presenciais em 33 municípios do estado de São Paulo e serão promovidas por professores do SEST/SENAT nas unidades da instituição

A oferta do Qualifica SP conta com aulas presenciais em 33 municípios do estado e serão promovidas por professores do SEST/SENAT nas unidades da instituição e em alguns municípios de forma descentralizada. Os cursos serão disponibilizados em três turnos: manhã (das 8h às 12h), tarde (das 13h às 17h) e noite (das 18h às 22h). Confira no site do programa mais detalhes sobre os municípios com cursos disponíveis.

As vagas estão distribuídas entre duas modalidades do programa:

- Novo Emprego: voltado a jovens e adultos a partir de 16 anos que desejam se qualificar em uma nova área ou iniciar uma nova carreira. Os cursos oferecidos são: Almoxarife (30 vagas), Capacitação de motorista (60 vagas), Gestão de Pessoas (150 vagas), Logística (330 vagas) e Operador de Empilhadeira (1050 vagas).

- Meu Primeiro Emprego: direcionado a jovens de 16 a 24 anos que buscam a sua primeira oportunidade no mercado de trabalho. Estão disponíveis os cursos de Auxiliar Administrativo (660 vagas), Gestão de Projetos (120 vagas), Inglês (90) e Pacote de Informática (90 vagas).

- A escolha dos cursos foi realizada após análises das demandas de mercado em todo o território estadual. O objetivo é fazer a conexão entre aprendizado e empregabilidade, oferecendo treinamento em segmentos em que há vagas em aberto.

COMO SE INSCREVER.
As inscrições devem ser realizadas pelo site do programa até o dia 13 de julho. Podem participar candidatos alfabetizados, domiciliados no estado de São Paulo e com idade compatível com a modalidade escolhida. Caso o número de inscritos ultrapasse o número de vagas, serão priorizadas pessoas menores de idade, com deficiência, desempregadas e com baixa renda.

A convocação será feita por e-mail, e os selecionados deverão comparecer à unidade escolhida para confirmar a matrícula nos dias 15 ou 18 de julho.

As aulas têm previsão de início para o dia 21 de julho. Para receber o certificado, o aluno deve ter ao menos 75% de presença nas aulas do curso.

SERVIÇO.
- Inscrições para cursos profissionalizantes do Qualifica SP – Novo Emprego e Meu Primeiro Emprego
- Quantidade de vagas: 2.580 vagas
- Formato: Presencial
- Inscrições: até 13 de julho
- Início das aulas: 21 de julho (previsão). **(GSP)**

A oferta do Qualifica SP conta com aulas presenciais em 33 municípios do estado e serão promovidas por professores do SEST/SENAT nas unidades da instituição e em alguns municípios de forma descentralizada. Os cursos serão disponibilizados em três turnos: manhã (das 8h às 12h), tarde (das 13h às 17h) e noite (das 18h às 22h)

Documento assinado digitalmente conforme MP nº 2.200-2 de 24/08/2021, que institui a Infraestrutura da Chaves Públicas Brasileira- ICP-Brasil.

Esta página faz parte da edição impressa produzida pela Gazeta de S.Paulo com circulação em bancas de jornais e assinantes.
AUTENTICIDADE DA PÁGINA. A autenticidade deste documento pode ser conferida através do QR Code ao lado ou pelo site https://flip.gazetasp.com.br

ines249

CAPITAL. Com o distrito de Moema liderando a lista e a Brasilândia, na zona norte, em último lugar, o mapa evidencia o contraste entre essas regiões

Moema é o distrito com os melhores índices para se viver na cidade de SP

O Mapa da Desigualdade de 2024 foi divulgado na manhã desta quinta-feira (26/6). O estudo indica qual é o melhor e o pior distrito para se viver na cidade de São Paulo, ranqueando os 96 distritos do município.

O Mapa da Desigualdade é elaborado pela Rede Nossa São Paulo, uma organização da sociedade civil que estabelece parcerias com instituições públicas e privadas para criar uma agenda de metas voltada à redução das desigualdades na cidade.

Com o distrito de alto padrão de Moema liderando a lista e a Brasilândia, na zona norte, em último lugar, o mapa evidencia o contraste entre essas regiões. O estudo se baseia em 45 indicadores que fundamentam o ranking.

Entre os indicadores estão áreas como saúde, educação, moradia, transporte, segurança e renda. Os dados foram gerados a partir de informações fornecidas pela Prefeitura de São Paulo.

Com base nos dados analisados, Moema se destacou em qualidade de vida. Dos 96 pontos possíveis, o distrito marcou 75,68

Em Moema, o barulho constante de novas construções mostra o crescimento vertical do bairro, que ganha moradias e espaços comerciais, contribuindo para a boa colocação do distrito no ranking.

Com base nos dados analisados, Moema se destacou em qualidade de vida. Dos 96 pontos possíveis, o distrito marcou 75,68 e obteve o melhor desempenho em oito indicadores, entre eles educação, habitação, saúde e segurança pública.

Já a Brasilândia marcou 49,39 pontos, ficando abaixo da média da cidade em 28 indicadores, entre eles oferta de emprego formal (93ª posição), gravidez na adolescência (92ª) e moradias em favelas (86ª).



THIAGO NEME/GAZETA DE S.PAULO

Com base nos dados analisados, Moema, zona sul da Capital, se destacou em qualidade de vida

Veja o ranque dos 10 distritos mais bem avaliados:

1. Moema – 75,68
2. Butantã – 74
3. Vila Mariana – 71,91
4. Itaim Bibi – 71,16
5. Lapa – 70,95
6. Alto de Pinheiros – 70,92
7. Perdizes – 70,77
8. Pinheiros – 70,75
9. Consolação – 70,16
10. Morumbi – 69,48

Veja o ranque dos 10 distritos mais mal avaliados:

1. Grajaú – 55,8
2. Jardim Ângela – 55,75
3. Itaquera – 55,52
4. Pedreira – 55,52
5. Vila Curuçá – 55,3
6. Cidade Ademar – 54,91
7. Vila Medeiros – 53,55
8. Capão Redondo – 53,5
9. Tremembé – 50,16
10. Brasilândia – 49,39

(Thacio Mello)

Procon: Itens da festa junina têm diferença de preços de até 294%

Entre estabelecimentos do interior e do litoral, as diferenças de preços de produtos passam de 356%; confira levantamento

Com a finalidade de realizar um comparativo de preços de produtos típicos da festa junina, o Procon-SP pesquisou os 66 itens que fazem parte dos hábitos de compras dos consumidores brasileiros neste período. Os resultados foram diferenças muito elevadas nos valores praticados entre os produtos em estabelecimentos comerciais nas cinco regiões da cidade de São Paulo, alcançando variação de até 293,91%.

A maior delas foi do quilo da batata doce branca, entre R$ 2,79 e R$ 10,99 (293,91%). Já entre os itens embalados a maior diferença entre o maior e menor preço foi constatada no milho para pipoca (panela) Premium de 400g da marca Yoki, entre R$ 3,99 e R$ 9,49 (137,84%).

A pesquisa contemplou 66 itens em dez estabelecimentos nos dias 5 e 6 de junho. Fizeram parte do levantamento 21 tipos de produtos: amendoim cru, canela em casca, canjica, cravo, doces, fubá, flocão, milho para pipoca, bolos, pó curau de milho, batata doce, maçã, pinhão e gengibre, pão para Hot Dog, molho de tomate tradicional , salsicha ,ketchup, mostarda tradicional e maionese (ingredientes para receita de cachorro quente)

SOBRE A PESQUISA ESTADUAL.

Realizada entre 4 e 6 de junho, a equipe do Procon-SP acompanhou os preços em 68 supermercados de nove municípios, incluindo a Capital, de variados produtos, como: amendoim cru, canela em casca, canjica, cravo, doces, fubá, flocão, milho para pipoca, bolos, pó curau de milho, batata doce, maçã, pinhão e gengibre. Esta iniciativa oferece uma referência de valor aos consumidores e reforça a importância da pesquisa para o planejamento financeiro das famílias.



REPRODUÇÃO/TV BAND

Iniciativa oferece uma referência de valor aos consumidores e reforça a importância da pesquisa

O levantamento foi realizado em Bauru, Campinas, Presidente Prudente, Ribeirão Preto, Santos, São José dos Campos, São José do Rio Preto, São Paulo e Sorocaba. Fizeram parte da comparação os itens comercializados em, no mínimo, três dos estabelecimentos visitados e as variações de preços constatadas referem-se aos dias em que a coleta foi realizada.

A pesquisa contemplou 66 itens em dez estabelecimentos nos dias 5 e 6 de junho

VARIAÇÕES EM OUTROS MUNICÍPIOS.

No interior e litoral, a maior diferença de preços foi em Ribeirão Preto, onde o quilo da batata doce roxa foi encontrado entre R$ 1,75 e R$ 7,99 (356,57%).

A pesquisa também comparou o preço médio de sete itens em comum entre todos os municípios que participaram da coleta: o município de São José dos Campos apresentou os menores preços médios, R$ 49,27 e Campinas os maiores, R$ 59,04. **(GSP)**

Detran-SP fecha autoescolas e expõe esquema do 'quebra'

O Departamento Estadual de Trânsito de São Paulo (Detran-SP) fez um alerta nesta quarta-feira (25/6) sobre a corrupção nas autoescolas, conhecida como a prática do "quebra".

Desde o início do ano, o órgão intensificou a fiscalização em todo o Estado. De janeiro a maio, o número de ações em autoescolas quase triplicou em relação ao mesmo período de 2024, saltando de 662 para 1.606.

Como resultado, 67 estabelecimentos e 241 profissionais foram cassados por condutas irregulares. Desde 2023, 420 autoescolas punidas.

O Detran-SP também atua para ampliar a transparência nos exames práticos de direção, determinando a implantação de câmeras nos veículos para monitoramento e revisão de condutas durante as provas.



DIVULGAÇÃO/GOVERNO DE SP

Como resultado, 67 estabelecimentos e 241 profissionais foram cassados por condutas irregulares; balanço foi divulgado pelo Detran

Além disso, a autarquia já tornou obrigatória a utilização de tablets, com coleta digital e reconhecimento facial dos candidatos, chefes de comissão e examinadores, medidas que elevam os níveis de segurança e eliminam fraudes com formulários em papel.

Segundo o Governo do Estado, a obtenção da Carteira Nacional de Habilitação (CNH) deve ser feita de forma legítima, transparente e dentro da lei.

Para obter a Carteira Nacional de Habilitação (CNH), os interessados devem passar por testes psicológicos, teóricos e práticos.

O processo começa com uma avaliação física e mental, seguida por aulas teóricas e, após uma prova com questões alternativas, os interessados são submetidos a aulas práticas com instrutores.

A etapa final para obter a CNH é passar no teste prático, e é nessa etapa que aparece o famoso "quebra".

Para garantir a carteira de motorista, o infrator oferece uma quantia em dinheiro ao avaliador, que aceita e aprova o aluno. É uma prática típica de corrupção e, portanto, criminosa.

Além disso, novas exigências estão sendo implementadas, como a aprovação recente do Congresso Nacional que torna obrigatórios os exames toxicológicos para candidatos à CNH de carro e moto nas categorias A e B. **(Lucas Souza)**

Caso Larissa Manoela: polícia faz nova perícia

A Polícia Civil de Barueri, na Grande São Paulo, realizou no fim da tarde desta quarta-feira (25/6) uma nova perícia no veículo do padrasto preso, suspeito de executar Larissa Manoela, de 9 anos. A criança foi morta de forma brutal após receber, ao menos, 16 facadas.

Diego Sanches, padrasto de Larissa, confessou a execução na última segunda-feira (23/6). A informação foi divulgada pelas autoridades policiais.

A nova perícia foi realizada após o suspeito preso também ser denunciado por agressão sexual.

MORTE BRUTAL.

A criança foi encontrada morta na tarde da última quinta-feira (12/6), no Jardim Tupã. Indicado pela mãe da vítima como o principal suspeito de matar a filha, ele teve o pedido de prisão expedido na última terça-feira (17/6), após prestar o terceiro depoimento sobre o caso.

Mesmo após o pedido formalizado, a prisão não ocorreu naquele dia por falta de um juiz disponível para analisar e assinar a solicitação. No dia seguinte, no entanto, o advogado da família, Fábio Costa, informou que o juiz negou o pedido de prisão temporária do padrasto. Isso porque Diego Sanchez colaborava com as investigações e estava trabalhando.

Ele era um dos investigados pela morte da criança e já teve chinelos e celular apreendidos devido à semelhança com um suspeito identificado nas câmeras de segurança. Os agentes investigam se ela foi vítima de abuso ou alvo de vingança ligada ao pai, esfaqueado semanas antes. Exames da perícia policial não encontraram a arma do crime na casa ou sinais de resistência da vítima. A garota foi localizada caída ao lado da cama, vestida e com um edredom junto ao corpo. **(Matheus Herbert)**

Documento assinado digitalmente conforme MP nº 2.200-2 de 24/08/2021, que institui a Infraestrutura da Chaves Públicas Brasileira- ICP-Brasil.

Esta página faz parte da edição impressa produzida pela Gazeta de S.Paulo com circulação em bancas de jornais e assinantes.
AUTENTICIDADE DA PÁGINA. A autenticidade deste documento pode ser conferida através do QR Code ao lado ou pelo site https://flip.gazetasp.com.br

ines249

GOVERNO DO ESTADO DE SÃO PAULO - SECRETARIA DE COMUNICAÇÃO

Concorrência Nº 06/2025

Encontra-se aberta na SECRETARIA DE COMUNICAÇÃO a licitação na modalidade de Concorrência nº 06/2025, que tem por objeto contratação de serviços de Comunicação Institucional Digital, nos termos das especificações dos serviços previstas no Termo de Referência e Estudo Técnico Preliminar que integram o Edital como Anexo I. A sessão de recebimento das propostas será dia 25/08/2025 às 11h, no Palácio dos Bandeirantes, na Av. Morumbi n. 4.500, Jd. Morumbi, São Paulo. O Edital na íntegra encontra-se no endereço eletrônico **www.pncp.gov.br** e **www.comunicacao.sp.gov.br** ou poderá ser retirado na Avenida Morumbi, nº 4.500, sala 52 - térreo, nesta Capital, das 9h às 17h ou pelo telefone (11) 2193- 8504/8842.

PREFEITURA MUNICIPAL DE CAPIVARI

-ACHA-SE ABERTO NA PREFEITURA DO MUNICÍPIO DE CAPIVARI-SP:

PREGÃO ELETRÔNICO 069/2025 (EDITAL 080/2025). Registro de Preços de ração. Abertura das Propostas: 11/07/2025, às 08:00h. Início da Fase de Lances: 11/07/2025, às 08:30h. Acesso: bllcompras.com. Capivari, 26 de junho de 2025. MATEUS SOUSA DOS SANTOS – Secretário Municipal de Saúde.

PREFEITURA MUNICIPAL DE CAMPINAS

COMUNICADO DE ESCLARECIMENTO E DE ALTERAÇÃO

Processo Administrativo: PMC.2024.00028259-64 **Interessado:** Secretaria Municipal de Saúde **Assunto: Pregão nº 146/2025 - Eletrônico Objeto:** Locação de equipamento totalmente automatizado para realização de exames de sorologia para Dengue IgM (Antígenos de 1 a 4) por Elisa e preparação das lâminas de imunofluorescência para os testes de FTA-Abs G e FTA-Abs M, compreendendo a disponibilidade e instalação do equipamento, treinamento da equipe e o fornecimento de reagentes, insumos e materiais de suporte.O Município de Campinas, por intermé dio do Diretor do Departamento de Licitações, em virtude de solicitação de esclarecimento apresentada por interessado, comunica que **ALTEROU** o edital da licitação em epígrafe. A resposta à solicitação de esclarecimento e o adendo estão disponíveis no sítio eletrônico oficial licitacoes.campinas.sp.gov.br e no portal eletrônico **www.gov.br/compras - Unidade Compradora:** 986291 **- Número da Licitação:** 90146/2025.Tendo em vista que a alteração compromete a formulação das propostas, fica designada a seguinte data e horário para abertura da sessão pública do lote único: dia 15/07/2025 às 09h30. Ficam mantidas as demais condições do edital do Pregão nº 146/2025 e seus anexos, no que não colidirem com as do adendo.

Campinas, 26 de junho de 2025
RAPHAEL BERNARDES PEIXOTO DOS SANTOS, Diretor de Departamento de Licitações

SECRETARIA DA SEGURANÇA PÚBLICA
GABINETE DO SECRETÁRIO
ABERTURA DE LICITAÇÃO
PREGÃO ELETRÔNICO Nº 90021/2025
PROCESSO nº 025.00003937/2025-98

O Dirigente da U.G.E. 180101 – Gabinete do Secretário e Assessorias, torna público a abertura de licitação na modalidade Pregão sob a forma Eletrônica, que trata da Contratação de serviços contínuos de limpeza, asseio e conservação predial para as dependências da Secretaria da Segurança Pública. A realização da sessão dar-se-á em **14 de julho de 2025, às 08h00**, no sítio www.comprasnet.gov.br (Portal de Compras de São Paulo), sendo que o Edital na íntegra e seus anexos estarão disponíveis às empresas interessadas no sítio eletrônico: www.pncp.gov.br, observando em específico o Termo de Referência.
Quaisquer dúvidas poderão ser esclarecidas pelo e-mail: **dagslicitacoes@sp.gov.br**.

Secretaria de Segurança Pública
POLICIA CIVIL DO ESTADO DE SÃO PAULO
DELEGACIA SECCIONAL DE POLÍCIA DE FERNANDÓPOLIS – UASG 180147
EDITAL DE LICITAÇÃO NA MODALIDADE PREGÃO ELETRÔNICO Nº 90014/2025

Encontra-se aberto na Delegacia Seccional de Polícia de Fernandópolis, o Pregão Eletrônico nº 90014/2025 (Processo SEI nº058.00068796/2024-81), consoante Lei Federal 14.133/2021, destinado à licitação na modalidade pregão eletrônico para **prestação de serviço de guarda e depósito de veículos automotores e outros tracionado apreendidos em atos de Polícia Judiciária**, do tipo MENOR PREÇO, modo de disputa aberto. A realização da sessão pública será na data de 14/07/2025 às 09h00, no endereço eletrônico www.gov.br/compras. Consulta do edital e seus anexos poderão ser obtidos junto à Seção de Administração da Delegacia Seccional de Polícia de Fernandópolis, localizada na Avenida Francisco Costa, 433 – Centro – Fernandópolis – CEP. 15600-031., bem como no endereço eletrônico www.doe.sp.gov.br. Esclarecimentos: financas.fernandopolis@policiacivil.sp.gov.br ou através do telefone (17) 34425277.

AVISO DE LICITAÇÃO
PREGÃO ELETRÔNICO/LICITAÇÃO Nº 90034/2025
PROCESSO Nº 20250604376

O Comando de Policiamento do Interior Cinco (CPI-5), situado na Av. dos Estudantes nº 1980, Boa Vista, São José do Rio Preto/SP, torna público a licitação na modalidade Pregão, em sua forma eletrônica, Nº 90034/2025, do tipo menor preço, Processo 20250604376, cujo objeto é a Aquisição de fones de ouvido, tipo HEADSET, específico para o Centro de Operações da Polícia Militar (COPOM) do CPI-5.
O Edital e seus anexos, estão disponíveis no endereço eletrônico www.comprasnet.gov.br, publicado no Diário Oficial do Estado de São Paulo.
A sessão pública do certame será realizada no endereço eletrônico ww.comprasnet.gov.br, no dia **24 de junho de 2025**, a partir das **09h00 horas**, maiores informações pelo fone (17) 3231-7771, ramais (2090 - 2095), ou pelo e-mail cpi5uge@policiamilitar.sp.gov.br.

AVISO DE LICITAÇÃO
PREGÃO ELETRÔNICO/LICITAÇÃO Nº 90036/2025
PROCESSO Nº 20250597791

O Comando de Policiamento do Interior Cinco (CPI-5), situado na Avenida dos Estudantes nº 1980, Boa Vista, São José do Rio Preto/SP, torna público a licitação na modalidade Pregão, em sua forma eletrônica, Nº 90036/2025, do tipo menor preço, Processo 20250597791, cujo objeto é **Contratação de serviço de confecção de insígnia, estandarte, bandeira para o 17ºBPMI e 30ºBPMI.** O Edital e seus anexos, estão disponíveis no endereço eletrônico www.comprasnet.gov.br, publicado no Diário Oficial do Estado de São Paulo. A sessão pública do certame será realizada na no endereço eletrônico www.comprasnet.gov.br, no dia **11 de julho de 2025**, a partir das **09h00 horas**, maiores informações pelo fone (17) 3231-7771, ramais (2090 - 2095), ou pelo e-mail cpi5uge@policiamilitar.sp.gov.br.

AVISO DE LICITAÇÃO
PREGÃO ELETRÔNICO/LICITAÇÃO Nº 90042/2025
PROCESSO Nº 20250675458

O Comando de Policiamento do Interior Cinco (CPI-5), situado na Avenida dos Estudantes nº 1980, Boa Vista, São José do Rio Preto/SP, torna público a licitação na modalidade Pregão, em sua forma eletrônica, Nº 90042/2025, do tipo menor preço, Processo 20250675458, cujo objeto é a contratação de empresa especializada na confecção de braçal de Força Tática.
O Edital e seus anexos, estão disponíveis no endereço eletrônico www.comprasnet.gov.br, publicado no Diário Oficial do Estado de São Paulo.
A sessão pública do certame será realizada na no endereço eletrônico ww.comprasnet.gov.br, no dia **15 de julho de 2025**, a partir das **09h00 horas**, maiores informações pelo fone (17) 3231-7771, ramais (2089 - 2095), ou pelo e-mail cpi5uge@policiamilitar.sp.gov.br.

AVISO DE LICITAÇÃO
PREGÃO ELETRÔNICO/LICITAÇÃO Nº 90046/2025
PROCESSO Nº 20250666071

O Comando de Policiamento do Interior Cinco (CPI-5), situado na Avenida dos Estudantes nº 1980, Boa Vista, São José do Rio Preto/SP, torna público a licitação na modalidade Pregão, em sua forma eletrônica, Nº 90046/2025, do tipo menor preço, Processo 20250666071, cujo objeto é **Contratação de serviço de controle biométrico da Agencia Regional, acesso biométrico e leitura de placa do CPI-5.** O Edital e seus anexos, estão disponíveis no endereço eletrônico www.comprasnet.gov.br, publicado no Diário Oficial do Estado de São Paulo. A sessão pública do certame será realizada na no endereço eletrônico www.comprasnet.gov.br, no dia **10 de julho de 2025**, a partir das **09h00 horas**, maiores informações pelo fone (17) 3231-7771, ramais (2090 - 2095), ou pelo e-mail cpi5uge@policiamilitar.sp.gov.br.

AVISO DE LICITAÇÃO
PREGÃO ELETRÔNICO/LICITAÇÃO Nº 90047/2025
PROCESSO Nº 057.00301847/2025-00

O Comando de Policiamento do Interior Cinco (CPI-5), situado na Avenida dos Estudantes Nº 1980, Boa Vista, São José do Rio Preto/SP, torna público a licitação na modalidade Pregão, em sua forma eletrônica, Nº 90047/2025, do tipo menor preço, Processo 057.00301847/2025-001, cujo objeto é **Contratação de serviço de manutenção de viaturas policial pertencentes ao 16º BPM/I.** O Edital e seus anexos, estão disponíveis no endereço eletrônico www.comprasnet.gov.br, publicado no Diário Oficial do Estado de São Paulo. A sessão pública do certame será realizada na no endereço eletrônico www.comprasnet.gov.br, no dia **14 de julho de 2025**, a partir das **09h00 horas**, maiores informações pelo fone (17) 3231-7771, ramais (2090 - 2095), ou pelo e-mail cpi5uge@policiamilitar.sp.gov.br.

UGE 180160
AVISO DE LICITAÇÃO
PREGÃO ELETRÔNICO/LICITAÇÃO Nº 90048/2025
PROCESSO Nº 20250674021

O Comando de Policiamento do Interior Cinco (CPI-5), situado na Avenida dos Estudantes nº 1980, Boa Vista, São José do Rio Preto/SP, torna público a licitação na modalidade Pregão, em sua forma eletrônica, Nº 90048/2025, do tipo menor preço, Processo 20250674021, cujo objeto é a **contratação de serviço de reforma da Unidade de Saúde (UIS) do 16º BPM/I**, na cidade de Fernandópolis/SP. O Edital e seus anexos, estão disponíveis no endereço eletrônico www.comprasnet.gov.br, publicado no Diário Oficial do Estado de São Paulo. A sessão pública do certame será realizada na no endereço eletrônico ww.comprasnet.gov.br, no dia **11 de julho de 2025**, a partir das **09h00 horas**, maiores informações pelo fone (17) 3231-7771, ramais (2090 - 2095), ou pelo e-mail cpi5uge@policiamilitar.sp.gov.br.

UASG 180199 – ADMINISTRAÇÃO DO CORPO DE BOMBEIROS
PREGÃO ELETRÔNICO 90033/2025
Modalidade: Pregão eletrônico
Nº Processo: 057.00200863/2025-78
Objeto: contratação de serviço especializado com licença de software e solução de Firewall.
Total de Itens Licitados: Item único.
Valor total da licitação: Sigiloso
Disponibilidade do edital: 27/06/2025
Horário: das 9h às 17h
Endereço: Praça Clóvis Beviláqua, 421 - Sé, São Paulo - SP, 01018-001
Link do PNCP: www.gov.br/compras.
Entrega das Propostas: a partir de 27/06/2025 às 09h no site: www.gov.br/compras.
Abertura das Propostas: 11/07/2025 às 09h no site: www.gov.br/compras.
Fonte: DOESP e PNCP

SERVIÇO MUNICIPAL DE ÁGUAS E ESGOTOS DE MOGI DAS CRUZES - SEMAE

AVISO DE LICITAÇÃO
PREGÃO ELETRÔNICO Nº 008/2025 - PROCESSO Nº 200.385/2025

Objeto: Fornecimento e instalação de exaustor e ar condicionado
As propostas serão recebidas até às 09h00min do dia 15 de julho de 2025, exclusivamente em ambiente eletrônico, no endereço http://bbmnet.com.br. O edital, anexos e todas as informações sobre a licitação estarão disponíveis para download no endereço http://licitacao-mgcon.mogidascruzes.sp.gov.br/ e no portal http://bbmnet.com.br. Mogi das Cruzes, 26 de junho de 2025. **José Luiz Furtado -** Diretor Geral do SEMAE.

AVISO DE LICITAÇÃO
PREGÃO ELETRÔNICO Nº 009/2025 - PROCESSO Nº 200.362/2025 e apenso

Objeto: Aquisição de gaveteiro organizador, armários para ferramentas e bancada fechada.
As propostas serão recebidas até às 09h00min do dia 18 de julho de 2025, exclusivamente em ambiente eletrônico, no endereço http://bbmnet.com.br. O edital, anexos e todas as informações sobre a licitação estarão disponíveis para download no endereço http://licitacao-mgcon.mogidascruzes.sp.gov.br/ e no portal http://bbmnet.com.br. Mogi das Cruzes, 26 de junho de 2025. **José Luiz Furtado -** Diretor Geral do SEMAE.

SECRETARIA DE SEGURANÇA PÚBLICA - POLÍCIA CIVIL DO ESTADO DE SÃO PAULO
DELEGACIA SECCIONAL DE POLÍCIA DE PRESIDENTE PRUDENTE – UASG 180112
PROCESSO DSP 08/25 – SEI 058.00035573/2025-19 - PREGÃO ELETRÔNICO Nº 90014/25. EDITAL DE LICITAÇÃO NA MODALIDADE PREGÃO ELETRÔNICO nº 90014/25

Encontra-se aberto na Delegacia de Polícia de Presidente Prudente/SP o Pregão Eletrônico nº 90014/25, nos autos do Processo 08/25 - SEI 058.00035573/2025-19, consoante Lei Federal 14.133/2021, destinado à contratação de empresa para a prestação de serviços contínuos de Vigilância e Segurança Patrimonial a serem executados com regime de dedicação exclusiva de mão de obra na nova sede da Delegacia Seccional de Polícia de Presidente Prudente, com efetiva cobertura de 01 (um) posto de trabalho em período de 12 (doze) horas diárias - noturno - segunda-feira a domingo, do tipo MENOR PREÇO, modo de disputa ABERTO. A realização da sessão pública será realizada na data de 14/JUL/2025 as 09h00, no endereço eletrônico **www.gov.br/compras**. Consulta do edital e seus anexos poderão ser obtidos junto ao Setor de Finanças da Delegacia Seccional de Polícia de Presidente Prudente, localizada na rua Dr. Gurgel, nº 720, Centro, em Presidente Prudente/SP, CEP 19015-140, bem como no endereço eletrônico **https://pncp.gov.br/app/editais.**. Esclarecimentos: **Lauri.junior@policiacivil.sp.gov.br** ou através do telefone (18) 3221-9300, ramal 225.

PREFEITURA DO MUNICÍPIO DE MAUÁ

Aviso de Licitação
PE 051/2025. PC: 1749/2025.

Serviço de licença e uso de software específico, destinado ao gerenciamento das informações da apuração do valor adicionado do ICMS, com apoio, recepção de dados dos contribuintes, em plataforma que possa acessar remotamente online ou offline. Abertura: 15/07/2025 as 09h00. O Edital encontra-se nos sites **www.maua.sp.gov.br**, **www.comprasbr.com.br** e **www.pncp.gov.br.** Inf: (11)4512-7821.
Vagner Minervino da Rocha
Secretário de Finanças.

"A Fundação "Prof. Dr. Manoel Pedro Pimentel"–FUNAP, UASG 381101, comunica a abertura do Pregão Eletrônico nº 90054/2025, Edital nº 47/2025, para aquisição de gêneros alimentícios A Sessão Pública será realizada no endereço eletrônico https://www.gov.br/compras/pt-br, a partir das 09:00h de 11/07/2025. Edital no endereço https://www.doe.sp.gov.br/e-negocios-publicos e www.funap.sp.gov.br."

"A Fundação "Prof. Dr. Manoel Pedro Pimentel"–FUNAP, UASG 381101, comunica a abertura do Pregão Eletrônico nº 90055/2025, Edital nº 46/2025, para aquisição de de ferramentas e insumos para reforma de cadeira de rodas A Sessão Pública será realizada no endereço eletrônico https://www.gov.br/compras/pt-br, a partir das 09:00h de 14/07/2025. Edital no endereço https://www.doe.sp.gov.br/e-negocios-publicos e www.funap.sp.gov.br ."

PREFEITURA MUNICIPAL DE ARAÇOIABA DA SERRA/SP

AVISO DE LICITAÇÃO. CONCORRÊNCIA ELETRÔNICA Nº. 006/2025. PROCESSO ADMINISTRATIVO Nº. 12109/20025. OBJETO: Contratação de empresa especializada com responsável técnico devidamente habilitado para execução de obras de pavimentação asfáltica, drenagem superficial, acessibilidade e sinalização viária da rua José Alcade Poço – Bosque Fase 02, de acordo com os documentos que integram o Projeto Básico constantes do Anexo III. Encerramento no dia 17/07/2025 as 09:15 hrs. O Edital em sua integra consta no Portal Nacional de Contratações Públicas (PNCP), no site www.aracoiaba.sp.gov.br e www.novobbmnet.com.br. Araçoiaba da Serra, 26 maio de 2025. José Carlos de Quevedo Junior. Prefeito.

PREFEITURA MUNICIPAL DE ARAÇOIABA DA SERRA/SP

AVISO DE LICITAÇÃO. CONCORRÊNCIA ELETRÔNICA Nº. 007/2025. PROCESSO ADMINISTRATIVO Nº.21246/2025. OBJETO: Contratação de empresa especializada com responsável técnico devidamente habilitado para execução de obra de pavimentação asfáltica, drenagem e sinalização viária das Ruas Maria Aparecida de Freitas, José Gabriel Rachid Pires e Mateo Galera Garcia Filho – Bairro Monte Líbano - Fase 02, de acordo com os documentos que integram o Projeto Básico constantes do Anexo III. Encerramento no dia 16/07/2025 as 09:15 hrs. O Edital em sua integra consta no Portal Nacional de Contratações Públicas (PNCP), no site www.aracoiaba.sp.gov.br e www.novobbmnet.com.br. Araçoiaba da Serra, 26 de junho de 2025. José Carlos de Quevedo Junior. Prefeito.

PREFEITURA MUNICIPAL DE GUARIBA

EDITAIS DE LICITAÇÃO

• **PREGÃO ELETRÔNICO Nº 063/2025 - Objeto:** Registro de preço para o fornecimento parcelado de equipamentos de proteção individual (EPI'S), destinados aos servidores da Prefeitura Municipal de Guariba/SP, de acordo com as quantidades, especificações e unidades descritas na tabela constante do termo de referência. **Sessão Pública: 15 de julho de 2025 às 08:30 horas**, na sede da Prefeitura Municipal, endereço abaixo.
• **PREGÃO ELETRÔNICO Nº 064/2025 - Objeto:** Registro de preço para a futura contratação de empresa para prestação de serviço de locação de carro de som, incluindo motorista, combustível e demais insumos para divulgação de eventos, projetos e demais ações institucionais, para atender as necessidades das Secretarias Municipais de Educação, Saúde, Administração, Meio Ambiente, Ação Social, Desenvolvimento Econômico, Turismo e Cultura e Esporte da Prefeitura Municipal de Guariba/SP, de acordo com as quantidades, especificações e unidades, constante do Termo de Referência anexo. **Sessão Pública: 17 de julho de 2025 às 08:30 horas**, na sede da Prefeitura Municipal, endereço abaixo.
INFORMAÇÕES: Na sede da Prefeitura Municipal de Guariba, sita Avenida Evaristo Vaz nº 1.190 - Centro, ou pelo fone (0xx16) 3251-9422 - Ramais 239/ 240/ 241/ 242/ 243/ 246 e 260. Os editais poderão ser lidos ou obtidos, através dos sites: **www.guariba.sp.gov.br / www.bll.org.br, durante os dias: 30 de junho a 14 de julho de 2025 (Pregão Eletrônico nº 063/2025); 30 de junho a 16 de julho de 2025 (Pregão Eletrônico nº 064/2025).**
Guariba, 26 de junho de 2025. **Francisco Dias Mançano Júnior - Prefeito Municipal**

PREFEITURA MUNICIPAL DE SALES

AVISO DE INTENÇÃO DE CONTRATAÇÃO POR PREGÃO ELETRÔNICO

O Município de Sales, Estado de São Paulo, torna público o interesse de contratação por **Pregão Eletrônico n.º 010/2025**, objeto do Processo n.º 077/2025. **Tipo:** Menor valor global. **Objeto:** Contratação de empresa para prestação de serviços de análises de água, contemplando os parâmetros descritos nos Anexos IX, X e XI da Portaria GM/MS 555 de 04 de maio de 2021, de acordo com as especificações dispostas no termo de referência, constantes no edital e seus anexos. **Data, horário e local da sessão pública:** 15 de julho de 2025 (terça-feira), às 08h00min (oito horas - horário de Brasília/DF), no sítio eletrônico do Município **http://170.0.48.169:8079/comprasedital/**. **Edital e demais informações disponíveis:** A partir de 30 de junho de 2025, no Sítio Eletrônico do Município: **www.sales.sp.gov.br** / Acesso Rápido - Editais e Licitações. **Pregoeira:** Jade Torres Favero. Sales/SP, 26 de junho de 2025.

PREFEITURA MUNICIPAL DE VIRADOURO

AVISO DE LICITAÇÃO - EDITAL RESUMIDO
PROCESSO ADMINISTRATIVO Nº 093/2025 - PREGÃO ELETRÔNICO Nº 023/2025
REGISTRO DE PREÇOS Nº 021/2025

Início: 26/06/2025 - **Encerramento:** 14/07/2025 - **Horário:** 09h00. **Abertura da Sessão:** 14/07/2025 - **Horário:** 09h00. **Endereço Eletrônico: www.viradouro.sp.gov.br (http://191.5.98.25:8079/comprasedital/). Tipo:** Menor Valor Unitário. **Objeto:** Registro de preços para a aquisição futura e parcelada de material de escritório para a Secretaria de Educação. **Processo Licitatório de Acordo com a Lei Complementar 123/2006**. A Divisão de Licitações da Prefeitura Municipal de Viradouro torna público aos licitantes interessados, abertura de certame, com objeto acima especificado, cujo encerramento e abertura dar-se-ão nas datas e horários acima aprazados. A cópia digital do Edital e seu(s) Anexo(s), poderá ser retirada junto do site **http://www.viradouro.sp.gov.br/** ou através do e-mail **pregao@viradouro.sp.gov.br**. Demais publicações referentes ao certame estarão disponíveis através do site: **www.viradouro.dioe.com.br**. Viradouro/SP, 26 de junho de 2025.
Gabriel Perrone - Agente de Contratação/Pregoeiro - Decreto 7.436 de 15 de janeiro de 2025

PREFEITURA MUNICIPAL DE BIRIGUI

SUSPENSÃO DO PREGÃO ELETRÔNICO
EDITAL Nº 62/2.025 – PREGÃO ELETRÔNICO Nº 52/2.025.

Face ao Pedido de Impugnação e Pedidos de Esclarecimentos, a Prefeitura Municipal de Birigui torna público que o Pregão Eletrônico nº 52/2025 será SUSPENSO para melhor análise e providências. Melhores informações poderão ser obtidas junto à Divisão de Compras, Licitações e Gestão de Contratos na Rua Anhanguera nº 1155, Jardim Morumbi. Prefeitura Municipal de Birigui, 26/06/2025.

PREFEITURA MUNICIPAL DE BIRIGUI

EDITAL Nº 95/2025 – PREGÃO ELETRÔNICO Nº 75/2025.

OBJETO: Registro de preços para contratação de empresa especializada na prestação de serviços de manutenção preventiva e corretiva de gerador de energia com fornecimento de mão de obra, materiais, peças e serviços afins da Secretaria de Saúde. Data da abertura: 15/07/2025, às 08:00 horas. Melhores informações poderão ser obtidas junto à Divisão de Compras, Licitações e Gestão de Contratos na Rua Anhanguera, nº 1155, Jardim Morumbi, ou e-mail: pregoeiros.birigui@gmail.com. O Edital poderá ser lido naquela Divisão e retirado gratuitamente no site www.birigui.sp.gov.br, ou na plataforma da BLL. Samanta Paula Albani Borini – Prefeita Municipal. Birigui – SP, 26/06/2025.

MUNICÍPIO DE SANTA BÁRBARA D'OESTE ESTADO DE SÃO PAULO

AVISO DE LICITAÇÃO
CONCORRÊNCIA ELETRÔNICA 10/2025
PROCESSO ADMINISTRATIVO Nº 6941/2025

Objeto: Contratação de empresa habilitada na área de engenharia civil e arquitetura, para execução de obra de Construção de Creche e Escola de Educação Infantil, padrão FNDE Tipo 1, com fornecimento de materiais, equipamentos e mão de obra.
DATA E HORA DA ABERTURA DA SESSÃO PÚBLICA: 14/07/2025 às 9H00
O Edital completo e seus anexos poderão ser adquiridos pelos interessados, pelo site da Prefeitura Municipal **www.santabarbara.sp.gov.br.**
Endereço Eletrônico:**www.novobbmnet.com.br**

Santa Bárbara d'Oeste, 26 de junho 2025
RAFAEL PIOVEZAN - Prefeito Municipal
ROBERTA SEMMLER LAUDISSI - Secretária de Administração

FORÇA AÉREA BRASILEIRA
CENTRO LOGÍSTICO DA AERONÁUTICA

MINISTÉRIO DA **DEFESA** — GOVERNO FEDERAL — BRASIL — UNIÃO E RECONSTRUÇÃO

PREGÃO ELETRÔNICO

Nº 90017/2025 – OBJETO: Contratação de empresa especializada na prestação de serviços administrativos afetos ao pagamento de taxas e encargos para liberação de cargas do COMAER. **INÍCIO DA SESSÃO PÚBLICA:** 14/07/2025 às 10:00h.
INFORMAÇÕES ADICIONAIS: Site www.comprasgovernamentais.gov.br, e-mail licitacoes.celog@fab.mil.br ou telefone (11) 3382-5253.

ANDERSON DA SILVA NISHIO Cel Av
Ordenador de Despesas

EXÉRCITO BRASILEIRO
2º BATALHÃO DE SUPRIMENTO

MINISTÉRIO DA **DEFESA** — GOVERNO FEDERAL — BRASIL — UNIÃO E RECONSTRUÇÃO

AVISO DE LICITAÇÃO

Pregão Eletrônico Nº 03 / 2025 - 90064

Objeto: Maquina deflagradora de munições e gerador.
Data: 03 de Julho de 2025 / Hora: 10h00
Retirada do Edital: https://www.gov.br/compras
Informações: (11) 3273-2756

Roberto de Alcântara Pinto
Ordenador de despesas

DEPARTAMENTO DE POLÍCIA FEDERAL
SUPERINTENDÊNCIA REGIONAL NO ESTADO DE SÃO PAULO

MINISTÉRIO DA **JUSTIÇA E SEGURANÇA PÚBLICA** — GOVERNO FEDERAL — BRASIL — UNIÃO E RECONSTRUÇÃO

RUA HUGO D'ANTOLA, 95, 8º ANDAR, LAPA DE BAIXO, SÃO PAULO/SP – CEP 05038-090
TELEFONE/FAX: (11) 3538-5780; (11) 3538-5507; E-MAIL: CPL.SRSP@DPF.GOV.BR

AVISO DE LICITAÇÃO

Pregão Eletrônico nº 90006/2025

Processo nº 08500.019144/2024-96. OBJETO: Contratação de empresa especializada em engenharia para prestação de serviços e instalação de equipamentos para adequação do sistema de combate a incêndio conforme os Decretos Estaduais n° 56.819/2011 e 63.911/2018 colocando a edificação de acordo com as exigências mínimas do Corpo de Bombeiros na Delegacia de Polícia de Federal na cidade de na cidade de Presidente Prudente/SP. Data da Abertura: 09 de julho de 2025, às 10:00 horas (horário de Brasília). UASG 200360 - EDITAL: Site: www.comprasnet.gov.br.

Ordenador de Despesas

Prefeitura de Castilho

Acha-se aberto, na Prefeitura do Município de Castilho, o Processo Licitatório 45/2025, na modalidade de Pregão 17/2025, na forma eletrônica, para a aquisição de veículos do tipo Van 0 Km para transporte de pacientes pela Divisão de Central de Ambulâncias, em atendimento as necessidades da Secretaria de Saúde e Vigilância. Início de recebimento das propostas: 08h00min do dia 30/06/2025. Término do recebimento das propostas: 08h00min do dia 11/07/2025. Abertura e análise das propostas: 08h01min às 09h00min do dia 11/07/2025. Início da etapa de lances: 09h01min do dia 11/07/2025. Referência de tempo: horário de Brasília – DF. Local: www.bll.org.br. O edital completo e seus anexos serão fornecidos aos interessados, na Praça da Matriz, 247, na cidade de Castilho, Estado de São Paulo, e o arquivo digital será disponibilizado no Portal Nacional de Contratações Públicas (PNCP), no portal da transparência do Município de Castilho no sitio https://www.castilho.sp.gov.br ou http://45.175.171.143:8079/Transparencia/, ou pelo e-mail: licitacao@castilho.sp.gov.br; qualquer pedido de esclarecimento, em relação a eventuais dúvidas na interpretação do presente Edital e seus Anexos, deverá ser encaminhado por escrito, ao Pregoeiro, na Prefeitura do Município de Castilho, Praça da Matriz, 247, nesta cidade, CEP 16920-017, ou ainda, pelo telefone (18) 3741-9000, ramal 9034. Castilho – SP, 26 de junho de 2025. Paulo Duarte Boaventura. Prefeito.

SECRETARIA DA ADMINISTRAÇÃO PENITENCIÁRIA
CENTRO DE DETENÇÃO PROVISÓRIA DE SUZANO
AVISO DE ABERTURA DE LICITAÇÃO

Encontra-se aberto no Centro de Detenção Provisória de Suzano, situado na rua Soldado Edivaldo Tavares de Assunção, s/n, parque Maria Helena, Suzano - SP, Pregão Eletrônico n.º 90001/2025 destinado à aquisição de materiais e utensílios para refeitório, licitação do tipo MENOR PREÇO e modalidade de disputa ABERTO. A sessão pública será realizada no dia 11/07/2025 às 09:00h através do site www.gov.br/compras. O edital da licitação encontra-se disponível no endereço eletrônico https://www.gov.br/pncp/pt-br.

CONSÓRCIO INTERMUNICIPAL DE SAUDE AVH

CNPJ 17.781.651/0001-69

AVISO DE ABERTURA PREGÃO ELETRÔNICO

PREGÃO ELETRÔNICO Nº 02/2025 - PROCESSO N°05/2025 – Objeto: AQUISIÇÃO DE EQUIPAMENTO DE PROTEÇÃO INDIVIDUAL - EPI - LICITAÇÃO COMPARTILHADA para os ÓRGÃOS PARTICIPANTES desta licitação, As propostas e os documentos de habilitação serão recebidos exclusivamente por meio do sistema eletrônico (www.bll.org.br), recebimento das propostas a partir das 07h30min do dia 10 julho de 2025 até as 08h59min do dia 11 de julho de 2025. O horário do início de disputa será às 09h00min do dia 11 de julho de 2025. Em atendimento as demandas dos municípios consorciados ao **CIS-AVH**, de acordo com os quantitativos estimados no Anexo I, durante o prazo de validade da Ata de Registro de Preços, em conformidade com as disposições deste Edital e respectivos Anexos, que será regida pela lei federal nº 14.133/2021 c/c Decreto Federal n. 11.462/2023. Informamos que a íntegra do Edital e seus anexos poderão ser lidos ou obtidos nos sites www.cisavh.com.br e www.bll.org.br. Maiores informações estarão disponíveis pelo e-mail financeiro@cisavh.com.br .

Cravinhos, 21 de Maio de 2025.
Itamar Gomes Bueno
Presidente do CIS-AVH.

PREFEITURA MUNICIPAL DE ESPÍRITO SANTO DO TURVO

AVISO DE PREGÃO ELETRÔNICO.

Pregão eletrônico nº 22/2025. Sistema Registro de Preço. Processo Interno n°5063/2025. Base Legal: Lei n° 14.133/2021. Objeto Registro de preço para futuras aquisições de Materiais elétricos visando a manutenção e modernização da infraestrutura elétrica predial e da rede de iluminação publica do Município.. Data de recebimento das propostas: de 01/07/2025 até o dia 15/07/2025. Edital na íntegra disponível em: www.espiritosantodoturvo.sp.gov.br(Licitações/Pregão eletrônico, na plataforma www.bllcompras.org.br.

Espirito Santo do Turvo, 26 de junho de 2025.
Gilberto Nascimento Bertolino- Prefeito Municipal.

PREFEITURA MUNICIPAL DE ESPÍRITO SANTO DO TURVO

AVISO DE PREGÃO ELETRÔNICO.

Pregão eletrônico nº 24/2025. Sistema Registro de Preço. Processo Interno n°5117/2025. Base Legal: Lei n° 14.133/2021. Objeto: Contratação de empresa para o fornecimento e troca de filtros e óleos lubrificantes para a frota municipal. Data de recebimento das propostas: de 01/07/2025 até o dia 14/07/2025. Edital na íntegra disponível em: www.espiritosantodoturvo.sp.gov.br(Licitações/Pregão eletrônico, na plataforma www.bllcompras.org.br.

Espirito Santo do Turvo, 26 de junho de 2025.
Gilberto Nascimento Bertolino- Prefeito Municipal.

Documento assinado digitalmente conforme MP nº 2.200-2 de 24/08/2021, que institui a Infraestrutura da Chaves Públicas Brasileira- ICP-Brasil.

Esta página faz parte da edição impressa produzida pela Gazeta de S.Paulo com circulação em bancas de jornais e assinantes.
AUTENTICIDADE DA PÁGINA. A autenticidade deste documento pode ser conferida através do QR Code ao lado ou pelo site *https://flip.gazetasp.com.br*

ines249

FEDERAIS. Projeto prevê que agora a Câmara dos Deputados terá 531 representantes, 18 a mais que os atuais 513

Senado aprova aumento do número de deputados

Os senadores aprovaram o aumento do número de deputados federais, ou seja, após as eleições de 2026, a Câmara dos Deputados terá 531 representantes, 18 a mais que os atuais 513.

O projeto de lei complementar foi aprovado com 41 votos favoráveis contra 33 contrários.

O texto estabelece que a criação e manutenção das novas vagas não poderá aumentar as despesas totais da Câmara entre 2027 e 2030.

O projeto sofreu mudanças pelos senadores e voltará para análise da Câmara.

O relator, senador Marcelo Castro (MDB-PI), acatou sugestões do senador Alessandro Vieira (MDB-SE) e, com isso, a Câmara terá que manter os novos mandatos sem aumento real de despesas durante a próxima legislatura (2027-2030), inclusive das verbas de gabinete, cotas parlamentares, passagens aéreas e auxílio-moradia. Nesse período, as despesas terão atualização monetária anualmente.

"Não haverá impacto orçamentário de nenhum centavo", disse Castro.

Já os senadores contrários argumentaram que a mudança vai aumentar os gastos da Câmara em R$ 150 milhões por ano.

"Sabemos que vai ter impacto. Não é só de salário de deputado: é de estrutura de gabinete, apartamento funcional, emendas parlamentares. Será que os deputados vão abrir mão das suas emendas para acomodar os 18 que vão entrar? É claro que não. Se teve aumento de emendas sem os 18 deputados, imagine com os 18 deputados", afirmou senador Eduardo Girão (Novo-CE).

Outra alteração foi a retirada de auditoria dos dados pelo Tribunal de Contas da União (TCU), com possibilidade de pedido de impugnação por partidos políticos ou estados.



LULA MARQUES/AGENCIA BRASIL

PL complementar foi aprovado com 41 votos favoráveis contra 33 contrários; agora voltará para análise da Câmara

Pelo texto aprovado, as futuras vagas serão definidas a partir de dados oficiais de cada censo demográfico do IBGE, vedado o uso de dados obtidos por meio de pesquisas amostrais ou estimativas intercensitárias. A próxima atualização será feita com os dados do Censo de 2030.

ENTENDA.

O PDL 177 de 2023 que prevê o aumento do número de deputados federais foi aprovado na Câmara como resposta à uma exigência do Supremo Tribunal Federal (STF).

A Corte determinou que o Congresso vote uma lei, até 30 de junho deste ano, para redistribuir a representação de deputados federais em relação à proporção da população brasileira em cada unidade da Federação (UF).

Isso porque a Constituição determina que o número de vagas de deputados seja ajustado antes de cada eleição "para que nenhuma daquelas unidades da Federação tenha menos de oito ou mais de setenta deputados". A última atualização foi em 1993.

Na ocasião, os deputados não quiseram reduzir o número de parlamentares de algumas unidades da Federação seguindo o critério proporcional. Se essa regra fosse seguida, Rio de Janeiro, Bahia, Paraíba, Piauí e Rio Grande do Sul poderiam perder cadeiras.

No lugar, o PDL aprovado na Câmara aumenta o número de vagas para os estados que tenham apresentado crescimento populacional.

ESTADOS QUE GANHAM DEPUTADOS FEDERAIS:

Ceará: mais 1 deputado
Goiás: mais 1 deputado
Minas Gerais: mais 1 deputado
Paraná: mais 1 deputado
Mato Grosso: mais 2 deputados
Amazonas: mais 2 deputados
Rio Grande do Norte: mais 2 deputados
Pará: mais 4 deputados
Santa Catarina: mais 4 deputados

Com o aumento no número de deputados federais, a quantidade de deputados estaduais deve ter alterações.

A Constituição prevê que cada Assembleia Legislativa deve ter o triplo da representação do estado na Câmara dos Deputados, até o limite de 36, acrescido do número de deputados federais acima de doze.

Por exemplo: o Acre, com oito deputados federais, tem 24 deputados estaduais. Já São Paulo, com 70 deputados federais, tem 94 deputados estaduais, que é a soma de 36 com 58. **(AB)**

Senado e Câmara derrubam decreto que aumenta IOF

Haddad explicou que as regras do decreto corrigiam injustiças tributárias de setores que não pagam imposto sobre a renda

Cerca de duas horas após ter sido derrubado em votação na Câmara dos Deputados, o decreto do governo federal que aumentava alíquotas do Imposto sobre Operações Financeiras (IOF) também foi rejeitado em votação simbólica no plenário do Senado Federal, que aprovou um projeto de decreto legislativo (PDL) revogatório da medida até então em vigor.

As duas votações representam uma derrota política para o governo, que agora precisará definir outras formas de arrecadar ou economizar R$ 20,5 bilhões para cumprir a meta fiscal do orçamento de 2025. Isso porque o governo já bloqueou ou contingenciou outros R$ 31,3 bilhões em despesas deste ano.

A votação foi conduzida pelo presidente da Casa, Davi Alcolumbre (União Brasil-AP), que pautou o decreto logo após a decisão dos deputados.

Segundo o líder do governo no Senado, Jaques Wagner (PT-BA), o decreto editado pelo presidente Luiz Inácio Lula da Silva havia sido fruto de um acordo político envolvendo os líderes do governo com os presidentes da Câmara e do Senado, e já esvaziava o alcance de uma medida anterior que havia sido revogada pelo próprio governo para atender exigência dos parlamentares.

"Essa Casa vive de cumprir acordos. Foi feito um acordo que está sendo descumprido. Eu não acho isso bom para o Parlamento", criticou Jaques Wagner.

No Senado, todos os nove senadores do PT registraram voto contrário à derrubada do decreto. O senador Weverton Rocha (PDT-MA) também manifestou voto contrário.

INCLUSÃO NA PAUTA.

A decisão de pautar a derrubada do decreto do IOF foi anunciada mais cedo pelo presidente da Câmara, Hugo Motta (Republicanos-PB), em postagem as redes sociais.

Segundo ele, a maioria da Câmara não concorda com elevação de alíquotas do IOF como saída para cumprir o arcabouço fiscal e tem cobrado o corte de despesas primárias.



LULA MARQUES/AGENCIA BRASIL

Governo precisará definir outras formas de arrecadar ou economizar R$ 20,5 bilhões para cumprir a meta fiscal de 2025

Já o governo alega que a medida é necessária para evitar mais cortes em políticas sociais e maiores contingenciamentos que podem afetar o funcionamento da máquina pública.

Além disso, segundo o ministro da Fazenda, Fernando Haddad, as regras do decreto corrigiam injustiças tributárias de setores que não pagam imposto sobre a renda.

MUDANÇAS.

Entre as medidas propostas no decreto, estavam o aumento na taxação das apostas eletrônicas, as chamadas bets, de 12% para 18%; das fintechs, de 9% para 15% a alíquota da Contribuição Social sobre o Lucro Líquido (CSLL), igualando-se aos bancos tradicionais; a taxação das Letras de Crédito Imobiliário (LCI) e Letras de Crédito do Agronegócio (LCA), títulos que atualmente são isentos de Imposto de Renda.

O decreto fazia parte de medidas elaboradas pelo Ministério da Fazenda, juntamente com uma Medida Provisória (MP) para reforçar as receitas do governo e atender às metas do arcabouço fiscal.

Para a oposição, o aumento do IOF sobre operações de crédito eleva o custo do capital para as empresas, especialmente as de menor porte. **(AB)**

Família de turista brasileira vê negligência em resgate na Indonésia

A família da turista brasileira Juliana Marins, encontrada morta em uma cratera do Monte Rinjani, na Indonésia, acusou a equipe de resgate local de negligência. A mensagem foi publicada nas redes sociais. Para os familiares, se a equipe tivesse chegado ao local da queda em até sete horas, Juliana ainda estaria viva.

A jovem fazia uma trilha na borda do vulcão quando caiu na cratera e deslizou por centenas de metros na manhã de sábado (21). Segundo a Agência Nacional de Busca e Resgate da Indonésia (Basarnas), ela não foi resgatada a tempo por conta das condições meteorológicas, terreno complicado e problemas na logística das operações de resgate.

Apenas na terça-feira (24), um socorrista conseguiu chegar até ela, mas a brasileira já havia morrido. O corpo dela foi resgatado na manhã desta quarta.



REPRODUÇÃO/INSTAGRAM JULIANA

Jovem fazia uma trilha na borda do vulcão quando caiu na cratera e deslizou por centenas de metros na manhã de sábado

Apenas na terça-feira (24), um socorrista conseguiu chegar até ela, mas a brasileira já havia morrido; o corpo dela foi resgatado na manhã desta quarta

Em meio aos vídeos, mensagens de usuários locais defendem o trabalho da equipe. Outra fala de desconhecimento sobre as dificuldades da região. **(AB)**

Novidade na vacina contra meningite

A partir de 1º de julho, os bebês de 12 meses receberão a vacina meningocócica ACWY como dose de reforço para a meningocócica C. Isso significa que, além do meningococo C, eles ficarão protegidos contra outros três sorotipos da bactéria (A, W e Y), o que previnirá casos de meningite bacteriana e infecção generalizada no sangue, a meningococcemia. Somente este ano, o Brasil já registrou 361 casos de meningite causada por meningococos, com 61 mortes.

"No Brasil, o sorogrupo que mais preocupa, além do C, é o W. A gente observou aumentos de incidência importantes, principalmente nos estados do Sul do país, recentemente. Então, essa mudança representa uma ampliação da proteção contra sorogrupos que são um risco, principalmente para as crianças", explica a diretor da Sociedade Brasileira de Imunizações (SBIm), Flávia Bravo.

O Sistema Único de Saúde ja oferece o imunizante ACWY nas unidades básicas de saúde, mas atualmente a vacina é aplicada dos 11 aos 14 anos. Já os bebês recebem três doses da vacina meningocócica C: duas doses aos 3 e aos 6 meses de idade, e o reforço, aos 12 meses. Apenas a dose de reforço será modificada.

As crianças que já receberam três doses da meningo C não precisam receber a dose de reforço com a ACWY no momento. Mas aquelas não foram vacinadas aos 12 meses podem completar o esquema com a nova vacina, antes de completar 5 anos.

O Ministério da Saúde reforça "a efevidade e o impacto desses imunobiológicos no Brasil, com redução na incidência da doença". **(AB)**

Documento assinado digitalmente conforme MP nº 2.200-2 de 24/08/2021, que institui a Infraestrutura da Chaves Públicas Brasileira- ICP-Brasil.

Esta página faz parte da edição impressa produzida pela Gazeta de S.Paulo com circulação em bancas de jornais e assinantes.
AUTENTICIDADE DA PÁGINA. A autenticidade deste documento pode ser conferida através do QR Code ao lado ou pelo site https://flip.gazetasp.com.br

ines249

GOVERNO DO ESTADO DE SÃO PAULO
SECRETARIA DA ADMINISTRAÇÃO PENITENCIÁRIA
COMPLEXO PENAL DE ÁLVARO DE CARVALHO
ABERTURA DE LICITAÇÃO

Edital nº **90.011/2025.** Processo Administrativo: **006.00250094/2025-63.** Data abertura: **09/07/2025 às 09h.** Endereço eletrônico: **www.comprasnet.gov.br.** Objeto: **MATERIAL DE CONSTRUÇÃO E DIVERSOS.** Unidade Compradora: **380149 – Complexo Penal de Álvaro de Carvalho.** Modalidade de Contratação: **Pregão Eletrônico.** Amparo Legal: **Lei 14.133/2021, Art. 28, I**

SECRETARIA DE ESTADO DA SAÚDE
DEPARTAMENTO REGIONAL DE SAÚDE - DRS V BARRETOS

Encontra-se aberta no Departamento Regional de Saúde - DRS V Barretos, a licitação na modalidade Pregão Eletrônico **nº152/2025,** nos termos da Lei Federal nº 14.133 de 01/04/2021, referente ao Processo n° **024.00090873/2025-85** cujo objeto é a **Aquisição de NUTRIÇÃO** para atender pacientes deste DRS V. A data da abertura do certame será no dia **08/07/2025 a partir das 08h00min**, através do sistema www.comprasnet.gov.br.

Encontra-se aberta no Departamento Regional de Saúde - DRS V Barretos, a licitação na modalidade Pregão Eletrônico **nº153/2025,** nos termos da Lei Federal nº 14.133 de 01/04/2021, referente ao Processo n° **024.00084738/2025-09** cujo objeto é a **Aquisição de NUTRIÇÃO** para atender pacientes deste DRS V. A data da abertura do certame será no dia **10/07/2025 a partir das 08h00min**, através do sistema www.comprasnet.gov.br.

PREFEITURA DE EMBU-GUAÇU
ESTADO DE SÃO PAULO

"AVISO DE LICITAÇÃO – CONCORRÊNCIA ELETRÔNICA N° 0002.2025, TIPO: MENOR PREÇO GLOBAL". Objeto A presente licitação tem por objeto a **CONTRATAÇÃO DE EMPRESA ESPECIALIZADA NA REALIZAÇÃO DO SERVIÇOS DE COLETA, TRANSPORTE E DESTINAÇÃO FINAL DOS RESÍDUOS, VARRIÇÃO MANUAL DE VIAS E LOGRADOUROS PÚBLICOS, CAPINAÇÃO DE ÁREAS VERDES; INSTALAÇÃO, OPERAÇÃO E MANUTENÇÃO DE CONTEINERES. Abertura dos envelopes:** 11/07/2025 às 09h00. A cópia completa do Edital poderá ser adquirida, através dos endereços eletrônicos: www.embuguacu.sp.gov.br/licitacoes / www.bll.org.br Portal Nacional de Contratações Públicas (PNCP), a partir de 30/06/2025. Embu-Guaçu, 26 de junho de 2025. André George Neres de Farias – Prefeito Municipal.

UASG – HOSPITAL DAS CLÍNICAS DA FACULDADE DE MEDICINA DE MARÍLIA- HCFAMEMA

AVISO DE LICITAÇÃO Nº 90107/2025

Modalidade: Pregão Eletrônico
Nº Processo: 144.00007807/2025-31
Objeto: IMPLANTES PARA CAIXAS DE HASTE INTRAMEDULAR PARA FEMUR E TIBIA EM CONSIGNAÇÃO COM COMODATO DE INSTRUMENTAIS
Total de Itens Licitados: 04 (três).
Valor total da licitação: Sigiloso
Disponibilidade do edital: 27/06/2025
Horário: das 08h00 às 17h00
Endereço: Rua Dr. Reinaldo Machado, nº 255 - Bairro Fragata - Marília/SP; e
Link do PNCP: https://pncp.gov.br/app/editais.
Entrega das Propostas: a partir de 27/06/2025 às 08h00 no site: www.gov.br/compras.
Abertura das Propostas: 15/07/2025 às 09h00 no site: www.gov.br/compras.
Fonte: DOESP e PNCP

SECRETARIA DE ESTADO DA SAÚDE
COORDENADORIA DE CONTROLE DE DOENÇAS
INSTITUTO ADOLFO LUTZ - CENTRO DE ADMINISTRAÇÃO

ABERTURA - PREGÃO ELETRÔNICO Nº 90039/2025

Encontra-se aberto no INSTITUTO ADOLFO LUTZ, Unidade Compradora 90177, PREGÃO ELETRÔNICO Nº 90039/2025 - Processo Nº 024.00059063/2025-51, destinado a **Contratação de Empresa Especializada em Prestação de Serviços contínuos de Vigilância/Segurança Patrimonial - Araçatuba.** A realização da sessão será no dia 11/07/2025 às 10:00 horas, no endereço eletrônico www.gov.br/compras/pt-br.O Edital estará disponível nos sítios: www.gov.br/pncp/pt-br, www.gov.br/compras/pt-br, www.imprensaoficial.com.br. Maiores informações poderão ser obtidas pelo e-mail compras@ial.sp.gov.br, ou pelo telefone (11) 3068-2827/2829/2830.

PREFEITURA MUNICIPAL DE ITAPURA
EXTRATO EDITAL – PROCESSO 1004/2025 – PREGÃO 005/2025 NA FORMA ELETRONICA

TIPO: Menor Preço – OBJETO: aquisição de 04 (quatro) veículos automotores, ano de fabricação/modelo 2025/2025 ou superior, zero quilômetro, observada a disposição contida no Convênio ICMS 67/18 do Conselho Nacional de Política Fazendária - CONFAZ, conforme condições, quantidade e exigências estabelecidas neste Edital – ENTREGA PROPOSTAS: dia 14/07/2025 até às 08h30min - DATA REALIZAÇÃO: dia 14/07/2025, com início de Disputa de Preços (lances) às 09h00min, no site bllcompras.com e no Setor de Licitações, sito a Rua Getúlio Vargas, nº 1.087 – Bairro Centro – Itapura/SP - REF. TEMPO: Para todas as ref. de tempo será observado o horário de Brasília/DF. – INFORMAÇÕES E EDITAL: Quaisquer pedidos de esclarecimentos em relação a eventuais dúvidas na interpretação do presente edital e anexos deverão ser dirigidos ao Pregoeiro através de telefone (0xx18)3745-9020, e-mail: licitacao@itapura.sp.gov.br ou por escrito e protocolados junto ao Setor de Licitações da PREF. MUN. DE ITAPURA, horário das 08h00min às 11h00min horas e das 13h00min às 16h30min horas. – End.: Pref. Mun. de Itapura - Setor de Licitações - Rua Getúlio Vargas, nº 1.087 – Bairro Centro - Cep: 15390-000 - Itapura, 26 de Junho de 2025 – Sergino da Silva Prado – Pref. Munic.

PREFEITURA MUNICIPAL DE NOVO HORIZONTE
UNIDADE GESTORA DE LICITAÇÕES E CONTRATOS
PROCESSO Nº. 156/2025 – PREGÃO ELETRÔNICO Nº. 046/2025 - EDITAL Nº 056/2025. MAIOR OFERTA GLOBAL

OBJETO – CONTRATAÇÃO DE EMPRESA ESPECIALIZADA PARA PRESTAÇÃO DE SERVIÇOS DE REALIZAÇÃO DE ESPETÁCULO DE RODEIO DURANTE 05 (CINCO) DIAS, NO PERÍODO DE 08 A 12 DE OUTUBRO DE 2025, NA 56ª DESTA DO PEÃO DE RODEIO DE NOVO HORIZONTE/SP, conforme especificações contidas no Termo de Referência - Anexo I do edital de licitações. Início do Recebimento das Propostas: dia 30 de junho de 2025 às 08h00 Fim do recebimento das propostas: dia 11 de julho de 2025 às 08h00 Abertura e Exame das Propostas: dia 11 de julho de 2025, das 08h01 às 09h00. Início da sessão de Lances: dia 11 de julho de 2025, às 09h01. Obtenção do edital: gratuito através do site www.sistemas.novohorizonte.sp.gov.br/comprasedital/, www.novobbmnet.com.br, https://www.gov.br/pncp/pt-br ou na PMNH – Divisão de Licitações, sito à Praça Dr. Euclydes Cardoso Castilho n° 185, centro, na cidade de Novo Horizonte - SP, fone 17-3543-9015 das 7h30m às 17h00 horas - Novo Horizonte, 26 de junho de 2025 –
Dr. Fabiano de Mello Belentani – Prefeito Municipal.

PREFEITURA MUNICIPAL DE ESPÍRITO SANTO DO TURVO

AVISO DE PREGÃO ELETRÔNICO.

Pregão eletrônico nº 23/2025. Processo Interno n°5116/2025. Base Legal: Lei n° 14.133/2021. Objeto: Contratação de empresa especializada no ramo de engenharia a realização de Reforma da Pista de Caminhada já existente e adequações para acessibilidade seguindo projetos (Detalhe e Localização), conforme necessidade de contrato para processo do FID(Fundo Estadual De Defesa Dos Interesses Difusos) Data de recebimento das propostas: de 01/07/2025 até o dia 15/07/2025. Edital na íntegra disponível em: www.espiritosantodoturvo.sp.gov.br(Licitações/Pregão eletrônico), na plataforma www.bllcompras.org.br.

Espirito Santo do Turvo, 26 de junho de 2025.

Gilberto Nascimento Bertolino- Prefeito Municipal.

SECRETARIA DE SEGURANÇA PÚBLICA - POLÍCIA MILITAR DO ESTADO DE SÃO PAULO
COMANDO DE POLICIAMENTO DO INTERIOR NOVE - UGE180362

PREGÃO ELETRÔNICO Nº 362/0032/25. (Processo Administrativo n° Nº CPI9 - 20250572058 - 057.00273161/2025-11). Data da sessão: 23/06/2025. Horário da Fase de Lances: 09h00 às 15h00. Link: www.gov.br/compras. **Critério de Julgamento: menor preço, por Item. Regime de Execução: Por Item.** Torna-se público que **Secretaria de Segurança Pública por meio do Comando de Policiamento do Interior Nove - CPI-9 por intermédio do Dirigente, Senhor Coronel PM Cleotheos Sabino de Souza Filho, RG nº 22.939.688-4 e CPF nº 153.295.368-20, sediado na Rua Américo Vespúcio, 438 – Bairro Algodoal – CEP 13.405-374 - Piracicaba/SP**, realizará licitação, na modalidade PREGÃO, na forma ELETRÔNICA, nos termos da Lei nº 14.133, de 1º de abril de 2021, do Decreto estadual nº 67.608, de 27 de março de 2023, da Instrução Normativa SEGES/ME nº 73, de 30 de setembro de 2022, e demais normas da legislação aplicável e, ainda, de acordo com as condições estabelecidas neste Edital e em seus Anexos, observando-se as subdivisões subsequentes na forma de itens que compõem este instrumento. **1. DO OBJETO: 1.1.** O objeto da presente licitação é a contratação de empresa especializada em manutenção da cabine primaria do CPI-9, conforme condições, quantidades e exigências estabelecidas neste Edital e seus Anexos.

PREFEITURA MUNICIPAL DE PACAEMBU
SECRETARIA MUNICIPAL DE LICITAÇÃO, CONTRATOS E COMPRAS

AVISO DE LICITAÇÃO
PROCESSO LICITATÓRIO Nº 67/2025
MODALIDADE: PREGÃO ELETRÔNICO Nº 39/2025

INÍCIO REC. PROPOSTA: 27/06/2025 14:00H. FIM REC. PROPOSTA: 14/07/2025 09:00H. INÍCIO DISPUTA: 14/07/2025 09:30H. TIPO DE LANCE: MENOR LANCE. TIPO ENCERRAMENTO: ABERTO. OBJETO: Aquisições futuras e parceladas de MATERIAIS DE INFRAESTRUTURA, para atender as necessidades da Secretaria Municipal de Infraestrutura, Obras e Serviços Municipais. Suporte aos fornecedores BLL Compras 41 3149-9300. Para demais informações contato via e-mail: licitacao@pacaembu.sp.gov.br, telefone: (18) 3862-9090
Pacaembu, 26 de junho de 2025.
JOÃO FRANCISCO MUGNAI NEVES - Prefeito Municipal

DELEGACIA SECCIONAL DE POLÍCIA DE AMERICANA

Extrato:
AVISO DE LICITAÇÃO – PREGÃO ELETRÔNICO Nº 90011/2025
PROCESSO SEI 058.00072659/2025-22
PROCESSO SIAFEM 20250579059

A Polícia Civil do Estado de São Paulo, através da Delegacia Seccional de Polícia de Americana, UASG 180.287, comunica a abertura da licitação na modalidade PREGÃO ELETRÔNICO nº 90.011/2025 – Processo DSPA 26/2025, Tipo Menor Preço Unitário, objetivando a aquisição de material de consumo (café, açúcar, recipientes e utensílios de cozinha) para atender à demanda da Delegacia Seccional de Polícia de Americana e demais unidades policiais subordinadas. Exercício 2025. A sessão pública dar-se-á no dia 10/07/2025 às 09h00, no endereço eletrônico **https://www.gov.br/compras.** O Edital pode ser obtido através do Portal Nacional de Contratações Públicas, junto ao sítio eletrônico **https://pncp.gov.br.**

SECRETARIA DE ESTADO DA SAÚDE
DEPARTAMENTO REGIONAL DE SAÚDE DE MARÍLIA

Acha-se aberto no Departamento Regional de Saúde de Marília, a licitação na modalidade de Pregão Eletrônico nº **90060/2025**, referente ao Processo **20250667106**, cujo objeto é **AQUISIÇÃO DE MEDICAMENTO PARA ATENDER MANDADO JUDICIAL.** A realização do pregão será no dia **10 de julho de 2025, às 09:00 horas, n**o endereço eletrônico **www.compras.sp.gov.br.**

GOVERNO DO ESTADO DE SÃO PAULO
SECRETARIA DA ADMINISTRAÇÃO PENITENCIÁRIA - POLÍCIA PENAL
COORDENADORIA DE EXECUÇÃO PENAL DA REGIÃO NORTE DO ESTADO
PENITENCIÁRIA FEMININA DE RIBEIRÃO PRETO
ABERTURA DE LICITAÇÃO

Encontra-se aberto na Penitenciária Feminina de Ribeirão Preto (UASG 380215), PREGÃO ELETRÔNICO nº **90007/2025**, destinado a Aquisição de **Gêneros Alimentícios Perecíveis** para o período de julho a agosto de 2025, com participação ampla, do tipo MENOR PREÇO. A data do início do prazo para envio das propostas eletrônicas será em 27/06/2025 e a realização de abertura da sessão pública, dar-se-á no dia 11/07/2025 às 09 horas (horário de Brasília). A sessão pública será realizada no sítio eletrônico: www.comprasnet.gov.br. O Edital poderá ser obtido no Portal Nacional de Contratações Públicas, www.gov.br/compras, podendo ainda ser consultado junto a Seção de Administração desta Unidade Prisional.

PREFEITURA MUNICIPAL DE BORÁ
AVISO DE LICITAÇÃO
Concorrência Eletrônica nº 001/2025.
Processo Administrativo nº 307/2025.

A Prefeitura Municipal de Borá, com sede à Praça Santo Antônio, nº 10, Centro, Borá/SP, torna público para conhecimento dos interessados que realizará Concorrência Eletrônica do tipo Menor Preço Global, nos termos da Lei Federal nº 14.133/2021, objetivando a: Contratação de empresa especializada em engenharia para execução da obra de construção de uma Unidade Educacional de Educação Infantil, padrão CR-1A/CR-1EA, conforme projeto padrão do Fundo para o Desenvolvimento da Educação (FDE), memorial descritivo, planilha orçamentária e cronograma físico-financeiro.
Recebimento das Propostas: Início: 30 de junho de 2025, às 09h.
Fim: 21 de julho de 2025, às 09h29min.
Abertura das Propostas e Início da Etapa de Lances: Data: 21 de julho de 2025, às 09h30min.
Local: Portal de Compras: https://borasp.dcfiorilli.com.br:879/comprasedital/
Edital completo e informações: Disponível na Secretaria Municipal da Administração – Setor de Licitações, no Paço Municipal (Praça Santo Antônio, nº 10 – Centro – Borá/SP), das 09h às 11h e das 13h às 17h (dias úteis), ou pelo site: www.bora.sp.gov.br e https://borasp.dcfiorilli.com.br:879/comprasedital/
Informações: (18) 3367-8650 - E-mail: rodolpho.nespoli@pmbora.sp.gov.br
Borá, 25 de junho de 2025.
Luiz Carlos Rodrigues
Prefeito Municipal

PREFEITURA MUNICIPAL DE BURITIZAL
Aviso de Reabertura de Licitação com Retificação n° 030/2025 - Processo Licitatório n° 052/2025 - Pregão Presencial Nº 027/2025 - Objeto: *Contratação de instituição financeira pública ou privada, inclusive sob a forma de cooperativa de crédito, autorizada a funcionar pelo Banco Central do Brasil, para a prestação de serviços de centralização, processamento e gerenciamento de créditos provenientes de 100% da folha de pagamento dos servidores e empregados públicos da administração direta do município de Buritizal, abrangendo os efetivos, comissionados, agentes políticos, estagiários, conselheiros tutelares e admitidos em caráter temporário por excepcional interesse público, inclusive aqueles que venham a ser admitidos, contratados ou nomeados durante a vigência da contratação, em caráter de exclusividade, respeitado o princípio de portabilidade das contas, observadas as normatizações estabelecidas pelo Banco Central do Brasil, bem como a concessão de uso de espaço físico no paço municipal.* **Data da Sessão Pública: 14/07/2025 às 08:30hs. Local:** Departamento de Licitações, localizado na Rua São Paulo, 131 - centro. O Município de Buritizal, através do Prefeito Municipal, torna público que na data, horário e local acima assinalado realiza na modalidade Pregão Presencial, com critério de julgamento de Maior Preço Unitário. **Local e horário para retirada do edital:** Setor de Licitações, Rua São Paulo, 131 - centro, das 08:00 às 11:00 e das 13:00 às 16:00 horas, de segunda a sexta-feira, gratuitamente, e pelo site **www.buritizal.sp.gov.br**. Publique-se, Buritizal/SP, 26 de junho de 2025. (a) Daniel Sarreta - Prefeito Municipal.

PREFEITURA MUNICIPAL DE BOFETE
AVISO DE PUBLICAÇÃO DE LICITAÇÃO

PROCESSO LICITATÓRIO Nº 193/2025 – PREGÃO ELETRÔNICO Nº 18/2025; OBJETO: CONTRATAÇÃO DE EMPRESA PARA O FORNECIMENTO DE CONCENTRADORES, APARELHOS CPAP E BIPAP, E OXIGÊNIO PARA A DIRETORIA MUNICIPAL DE SAÚDE DO MUNICÍPIO DE BOFETE. CRITÉRIO DE JULGAMENTO: menor preço por lote; PAGAMENTO: conforme edital; RETIRADA DE EDITAL: www.licitardigital.com.br; licitacao@bofete.sp.gov.br, podendo ser consultado no sitio oficial www.bofete.sp.gov.br; INÍCIO DA FASE DE LANCES: 15/07/2025, às 09h30; LOCAL: sítio www.licitardigital.com.br. Os demais atos estarão disponíveis no endereço eletrônico www.bofete.sp.gov.br. Bofete, 26 de junho de 2025. Eugênio Carlos Alves – Prefeito Municipal

Prefeitura Municipal de Orindiúva
AVISO DE RETIFICAÇÃO DO EDITAL
PREGÃO PRESENCIAL Nº 19/2025

Órgão Licitante: Município de Orindiuva. Modalidade: Pregão Presencial nº 19/2025. Objeto: REGISTRO DE PREÇOS PARA FORNECIMENTO CONTÍNUO DE OXIGÊNIO MEDICINAL. Fica retificado o edital, para fins de alteração do Termo de Referência, especificamente quanto aos valores unitários de referência. **Certame prorrogado para dia 14/07/2025 às 09h.** Outras informações e edital retificado completo através do e-mail licitacao@orindiuva.sp.gov.br, no site oficial da Prefeitura: http://www.orindiuva.sp.gov.br e no portal Bll Compras pelo site https://bll.org.br/.

Data: 26/06/2024
Mireli Cristina Leite Ruvieri Martins
Prefeita.

PREFEITURA MUNICIPAL DE PEDERNEIRAS
EDITAL: PREGÃO ELETRÔNICO Nº 74/2025

OBJETO: Aquisição de equipamentos médicos. ENCERRAMENTO: 11/07/2025, às 9h. O Edital completo encontra-se disponível nos sites **www.comprasnet.gov.br, www.pncp.gov.br** e **www.pederneiras.sp.gov.br**. Maiores informações na Prefeitura, através do telefone (14) 3283-9570, com o responsável pelas licitações.
Pederneiras, 25 de junho de 2025.
Ivana Maria Bertolini Camarinha – Prefeita Municipal

PREFEITURA MUNICIPAL DE PEDERNEIRAS
EDITAL: PREGÃO ELETRÔNICO Nº 75/2025

OBJETO: Locação de equipamentos para suporte respiratório domiciliar. ENCERRAMENTO: 15/07/2025, às 9h. O Edital completo encontra-se disponível nos sites **www.comprasnet.gov.br, www.pncp.gov.br** e **www.pederneiras.sp.gov.br**. Maiores informações na Prefeitura, através do telefone (14) 3283-9570, com o responsável pelas licitações.
Pederneiras, 25 de junho de 2025.
Ivana Maria Bertolini Camarinha – Prefeita Municipal

PREFEITURA DE SÃO JOAQUIM DA BARRA
AVISO DE LICITAÇÃO - REPUBLICAÇÃO
Modalidade: PREGÃO ELETRÔNICO N.º 026/2025
PROC. ADM. n.º 2837/2024
Tipo da Licitação: Menor Valor Global

Objeto: CONTRATAÇÃO DE EMPRESA PARA PRESTAÇÃO DE SERVIÇOS TÉCNICOS ESPECIALIZADOS (MÃO-DE-OBRA) EM EXECUÇÃO DE SERVIÇOS (TOTAL OU COMPLEMENTAR) DE AVCB (AUTO DE VISTORIA DO CORPO DE BOMBEIROS), PELO PERÍODO DE 12 (DOZE) MESES, CONFORME ESPECIFICAÇÕES CONSTANTES NO ANEXO I DO EDITAL. A realização da sessão será no dia 16/JULHO/2025 – Às 09h00 no endereço eletrônico: https://bllcompras.com/Home/Login. O Edital completo está disponível para consulta e retirada no endereço eletrônico: www.saojoaquimdabarra.sp.gov.br e no Portal Nacional de Contratações Públicas (PNCP): WWW.pncp.gov.br/app/editais. Maiores informações poderão ser obtidas pelo telefone (16) 3728-2427.
São Joaquim da Barra, 26 de junho de 2025.
Dr. Wagner José Schmidt - Prefeito

PREFEITURA MUNICIPAL DE TAMBAÚ/SP
CONCORRÊNCIA Nº 09/2025

O Município de Tambaú torna público que através do sistema eletrônico de contratações denominado "Bolsa de Licitações e Leilões do Brasil – BLL", encontra- se aberta a Concorrência nº 09/2025 para Contratação de Emp.Esp. para reformas e adequações nas instalações da Represa de Captação de água bruta, através de recursos oriundos de Transferência Especial do Ministério da Fazenda, Emenda Parlamentar 202415270018 e Plano de Ação 09032024-070991/2024. Encerramento 17/07/2025 às 08:30 h. Valor estimado R$ 35.836,16. O edital e anexos encontram-se disponíveis no site www.tambau.sp.gov.br, link Licitações, www.pncp.gov.br, www.bll.org.br.
Tambaú, SP, 25/06/2025.
Dr. Leonardo Teixeira Spiga Real. Prefeito Municipal

PREFEITURA MUNICIPAL DE TUIUTI/SP
ESTADO DE SÃO PAULO
AVISO DE ABERTURA - RETIFICADO
CHAMADA PÚBLICA N° 005/2025

A Prefeitura do Município de Tuiuti-SP, torna público para conhecimento dos interessados, que se encontra aberta no Departamento de Educação, **CHAMADA PÚBLICA PARA AQUISIÇÃO DE PRODUTOS DA AGRICULTURA FAMILIAR** para atendimento do Programa de Merenda Escolar do município, com recursos oriundos de repasses do Fundo Nacional de Desenvolvimento da Educação (FNDE), Programa Nacional de Alimentação Escolar (PNAE), bem como eventuais recursos oriundos do Governo do Estado para atender esse Programa. Os envelopes resultantes da participação na presente CHAMADA PÚBLICA, consistentes com os documentos de habilitação e projetos de vendas, deverão ser protocolizados na Recepção do Departamento de Educação, situado à Rua Zeferino de Lima, **nº** 14, Centro, Tuiuti-SP, até às 09h30 do dia 16 de julho de 2025, impreterivelmente. Todos os esclarecimentos necessários poderão ser obtidos no local e endereço supracitado, no horário das 12h30 às 16h30, pelo telefone (11) 4015-6157 ou pelo e-mail comprasedu@tuiuti.sp.gov.br.
TUIUTI-SP, 26 DE JUNHO DE 2025.
ADRIANA BLANDO DOS SANTOS - Chefe de Departamento de Educação

PREFEITURA MUNICIPAL DE IBITINGA
CHAMAMENTO Nº 005/2025 - ABERTURA.

OBJETO: CHAMAMENTO PÚBLICO PARA CREDENCIAMENTO DE APRESENTAÇÕES MUSICAIS PARA DIVERSOS EVENTOS DO MUNICÍPIO. O presente chamamento ficará aberto até 13 de julho de 2025. Edital completo **www.ibitinga.sp.gov.br** ou ainda presencialmente no Departamento de Compras e Licitações. Ibitinga, 26 de junho de 2025.
Florisvaldo Antônio Fiorentino - Prefeito Municipal.

PREFEITURA MUNICIPAL DE PITANGUEIRAS
AVISO DE RETIFICAÇÃO DE EDITAL

PREGÃO ELETRÔNICO 037/2025, tipo de menor preço por item, **FORMAÇÃO DE REGISTRO DE PREÇOS para aquisição de GÊNEROS ALIMENTÍCIOS PERECÍVEIS (CARNES) PARA O PREPARO DA MERENDA ESCOLAR, em atendimento a Secretaria Municipal de Educação, de acordo com as especificações do Anexo I do Edital. Comissão Permanente de Licitação** torna público que, após análise e acolhimento total da **impugnação** apresentada pela empresa BEEFALLO CARNES DO BRASIL EIRELLI decidiu por **retificar** o Edital. Informamos ainda que, em razão das alterações, o **prazo para recebimento das propostas** ficara prorrogado para o dia **10/07/2025**, às **09:00h.** O edital retificado está disponível na íntegra no endereço eletrônico: **www.licitardigital.com.br, www.pitangueiras.sp.gov.br/licitacao/**
Pitangueiras, 26 de junho de 2025. Desiree Leal Colozi dos Reis - Pregoeira/Agente de Contratação

Secretaria de Segurança Pública
POLÍCIA CIVIL DO ESTADO DE SÃO PAULO
Departamento de Polícia do Interior Deinter 4 - Bauru
Delegacia Seccional de Polícia de Jaú SP

Encontra-se aberta na Delegacia Seccional de Polícia de Jau, **Licitação DSPJ nº 003/2025, Compra nº 90024/2025**, na modalidade **Pregão Eletrônico de menor preço, Processo 05800130633202421** para **CONTRATAÇÃO DE SERVIÇOS CONTINUADO SEM DEDICAÇÃO EXCLUSIVA DE MÃO DE OBRA E SEM PREDOMINÂNCIA DE MÃO DO OBRA, DE IMPRESSÃO CORPORATIVA POR MEIO DE OUTSOURCING, SEM FORNECIMENTO DE PAPEL**, a realizar-se no **dia 10/07/2025 às 09h00.** Edital na íntegra no portal **www.gov.br/compras PNCP 46377800000127-1-002881/2025.**

PREFEITURA MUNICIPAL DE PORTO FERREIRA
AVISO DE LICITAÇÃO DO PREGÃO ELETRÔNICO Nº 10/2025 - REABERTURA

PROCESSO Nº 719/2025, destinado ao Registro de Preços para fornecimento de emulsão asfáltica. Encerramento: **10/07/2025** às **08h00m** e Sessão Pública às **08h30m** no endereço eletrônico https://bllcompras.com. Edital e Esclarecimentos: pregao@portoferreira.sp.gov.br ou https://bllcompras.com.
Porto Ferreira, 26/06/2025. André Luis Anchão Braga - Prefeito.

AVISO DE LICITAÇÃO DO PREGÃO ELETRÔNICO Nº 41/2025

PROCESSO Nº 1.326/2025, destinado a aquisição de tablets. Encerramento: **10/07/2025** às **08h00m** e Sessão Pública: **17/07/2025** às **08h30m** no endereço eletrônico https://bllcompras.com. Edital e Esclarecimentos: pregao@portoferreira.sp.gov.br ou https://bllcompras.com. *Porto Ferreira, 23/06/2025. André Luís Anchão Braga - Prefeito.*

AVISO DE LICITAÇÃO DO PREGÃO ELETRÔNICO Nº 42/2025

PROCESSO Nº 2.793/2025, destinado ao Registro de Preços para contratação de serviços de diagnósticos (exames). Encerramento: **14/07/2025** às **08h00m** e Sessão Pública às **08h30m** no endereço eletrônico https://bllcompras.com. Edital e Esclarecimentos: pregao@portoferreira.sp.gov.br ou https://bllcompras.com.
Porto Ferreira, 23/06/2025. André Luís Anchão Braga - Prefeito.

AVISO DE LICITAÇÃO DO PREGÃO ELETRÔNICO Nº 43/2025

PROCESSO Nº 2.964/2025, destinado a aquisição de veículos automotores novos, zero quilômetro, ano de fabricação mínimo 2025. Encerramento: **11/07/2025** às **08h00m** e Sessão Pública às **14h00m** no endereço eletrônico https://bllcompras.com. Edital e Esclarecimentos: pregao@portoferreira.sp.gov.br ou https://bllcompras.com.
Porto Ferreira, 23/06/2025. André Luís Anchão Braga - Prefeito.

AVISO DE LICITAÇÃO DO PREGÃO ELETRÔNICO Nº 44/2025

PROCESSO Nº 4.601/2025, destinado a aquisição de toner. Encerramento: **10/07/2025** às **08h00m** e Sessão Pública às **08h30m** no endereço eletrônico https://bllcompras.com. Edital e Esclarecimentos: pregao@portoferreira.sp.gov.br ou https://bllcompras.com. *Porto Ferreira, 26/06/2025. André Luís Anchão Braga - Prefeito.*

AVISO DE CHAMADA PÚBLICA Nº 01/2025

PROCESSO: 4.270/2025, destinado a aquisição de Gêneros Alimentícios da Agricultura Familiar e do Empreendedor Familiar Rural para alimentação escolar, por Dispensa de Licitação. Prazo, Local e Horário para o recebimento e protocolização dos envelopes: do dia **30/06/2025** ao dia **21/07/2025**, de Segunda a Sexta-feira das **09h00m.** às **16h00m**. Sessão Pública: dia **22/07/2025** às **09h30m**. Edital: www.portoferreira.sp.gov.br, no link Empresas e Licitações e Esclarecimentos: editais@portoferreira.sp.gov.br. *Porto Ferreira, 26/06/2025. André Luís Anchão Braga– Prefeito.*

PREFEITURA MUNICIPAL DE SUZANÁPOLIS
Aviso de licitação: PREGÃO ELETRÔNICO N.º 008/2025 PROCESSO 021/2025 "Menor Preço Por Item", OBJETO: **Contratação de empresa para Aquisição de Gêneros Alimentícios para abastecimento da Rede Municipal de Ensino e dos Diversos Setores desta Municipalidade, de acordo com as especificações constantes no Anexo I do Edital. Data de início para envio da proposta eletrônica a partir de 27/06/2025 - Data e hora da abertura da sessão 11/07/2025** as **08h30min**. O Edital na íntegra encontra-se a disposição dos interessados, no site https://www.suzanapolis.sp.gov.br e na plataforma eletrônica: http://45.180.40.151:8079/comprasedital/. Mais Informações e/ou esclarecimentos pessoalmente através do endereço Av. Prefeito Antônio Alcino Vidotti, 456, e-mail: licitacoes@suzanapolis.sp.gov.br ou pelo telefone (18) 3706-9000, das 07h às 11h e das 13h as 17h, de Segunda as Sextas-Feiras. Suzanápolis/SP, 25 de Junho de 2025.
GERSO ANTONIO DE OLIVEIRA, Prefeito Municipal.

PREFEITURA DO MUNICÍPIO DE PORTO FELIZ
ESTADO DE SÃO PAULO
Rua Adhemar de Barros, 340 - Centro - Porto Feliz - SP / Tel/Fax. (15) 3261- 9000
Site: www.portofeliz.sp.gov.br

PREGÃO ELETRÔNICO 35/2025
Processo 6.413/2025

Encontra-se aberto o presente Pregão que tem por objetivo a **aquisição de requeijão para a Merenda Escolar.** O edital encontra-se disponível nos seguintes endereços eletrônicos: www.portofeliz.sp.gov.br (Portal da Transparência); https://bllcompras.com (aba acesso BLL COMPRAS) e www.pncp.gov.br (Portal Nacional de Contratações Públicas).

A abertura será dia **10 de julho de 2025 às 09h00min**. Outras informações poderão ser solicitadas através do link: https://portofeliz.1doc.com.br/atendimento (Protocolos).

Celso Fernando Iversen
Secretário de Educação

PREFEITURA DE VÁRZEA PAULISTA
AVISO DE REVOGAÇÃO

Torna público o aviso de revogação do PROCESSO Nº.3998/2023 - Chamamento Público nº.10/2023 - Edital de Chamamento Público para credenciamento para celebração de convênio entre o Município de Várzea Paulista e Instituições de Ensino Técnico, Tecnólogo e Superior, para CONCESSÃO DE ESTÁGIO NÃO REMUNERADO conforme condições fixadas no Edital e seus Anexos. Considerando a instauração de novo processo para contratação do objeto em questão, por meio do Chamamento Público para Credenciamento nº 05/2025. Diante do exposto, revogo o processo, em atendimento aos princípios licitatórios e constitucionais, e, desta forma, comunico a REVOGAÇÃO.Despacho na integra encontra-se disponível no endereço eletrônico www.varzeapaulista.sp.gov.br.
25/06/2025
Marcello Trevenzoli Breschi
Gestor Municipal de Gestão Pública

PREFEITURA DO MUNICÍPIO DE PORTO FELIZ
ESTADO DE SÃO PAULO
Rua Adhemar de Barros, 340 - Centro - Porto Feliz - SP / Tel/Fax. (15) 3261- 9000
Site: www.portofeliz.sp.gov.br

PREGÃO ELETRÔNICO 36/2025
Processo 7.108/2025

Encontra-se aberto o presente Pregão que tem por objetivo o **REGISTRO DE PREÇOS PARA AQUISIÇÃO DE FRALDAS DESCARTÁVEIS PARA ATENDIMENTO DE USUÁRIOS PORTADORES DE NECESSIDADES ESPECIAIS**. O edital encontra-se disponível nos seguintes endereços eletrônicos: www.portofeliz.sp.gov.br (Portal da Transparência); https://bllcompras.com (aba acesso BLL COMPRAS) e www.pncp.gov.br (Portal Nacional de Contratações Públicas).

A data de abertura será dia **11 de julho de 2025 às 09h00min**. Outras informações poderão ser solicitadas através do link: https://portofeliz.1doc.com.br/atendimento (Protocolos).

Alexandre Tadeu Rinaldi Figueiredo
Secretário Municipal de Saúde

PIRACICABA
PREFEITURA DO MUNÍCIPIO
AVISO DE LICITAÇÃO

PREGÃO ELETRÔNICO Nº 133/2025
OBJETO: Registro de Preços para fornecimento parcelado de medicamentos termolábeis para atender mandado judicial.
ABERTURA DAS PROPOSTAS: 16/07/2025, às 08h.
INÍCIO DA SESSÃO DE DISPUTA DE PREÇOS: 16/07/2025, às 09h.
O(s) Edital(is) completo(s) poderá(ão) ser obtido(s) pelo endereço eletrônico **https://bnc-compras.com**. Fone (19) 3403-1020.
Piracicaba, 26 de junho de 2025.
Leonardo Vicentim Brancalion
Chefe de Setor
SECRETARIA MUNICIPAL DE ADMINISTRAÇÃO - DEPARTAMENTO DE MATERIAL E PATRIMÔNIO - DIVISÃO DE COMPRAS

PREFEITURA MUNICIPAL DE JACAREÍ
AVISO DE LICITAÇÃO

Pregão Eletrônico nº.044/2025 – Registro de preços para fornecimento de medicamentos – grupo 11. **Encaminhar Proposta:** até às 09h00 do **dia 15/07/2025**
(a)Dra. Aguida Elena B. Fernandes Cambauva - Secretária de Saúde
Pregão Eletrônico nº.045/2025 – Registro de preços para fornecimento de material hospitalar - grupo 06. **Encaminhar Proposta:** até às 09h00 do **dia 15/07/2025**
(a)Dra. Aguida Elena B. Fernandes Cambauva - Secretária de Saúde
Pregão Eletrônico nº.047/2025 – Locação de veículo blindado, sem motorista. **Encaminhar Proposta:** até às 09h00 do **dia 16/07/2025**
(a)Claudio Luiz Tosetto - Chefe de Gabinete
O edital na íntegra estará disponível nos sites: www.jacarei.sp.gov.br, https://www.gov.br/pncp/pt-br (contratações) e www.port

ines249

ANGELINA COLOMBO PARTICIPAÇÕES S.A.

CNPJ (MF) nº 35.881.121/0001-74

RELATÓRIO DA DIRETORIA

Senhores Acionistas: Em cumprimento às disposições legais e estatutárias, submetemos à apreciação de Vossas Senhorias, o Balanço Patrimonial e demais Demonstrações Financeiras, relativos aos exercícios sociais findos em 31 de março de 2025 e 31 de março de 2024. Permanecemos à disposição de Vossas Senhorias, para quaisquer esclarecimentos julgados necessários.
Ariranha/SP, aos 27/06/2025. **A Diretoria**

BALANÇOS PATRIMONIAIS

Em 31 de março de 2025 e 2024 *(Em milhares de Reais)*

	Controladora		Consolidado	
Ativo	**2025**	**2024**	**2025**	**2024**
Circulante				
Caixa e equivalentes de caixa	15	1.315	1.381.951	954.490
Contas a receber	-	-	195.284	203.149
Estoques	-	-	284.756	309.306
Ativo biológico	-	-	535.663	776.788
Adiantamentos a fornecedores	-	-	99.199	128.391
Impostos a recuperar	-	-	145.705	91.262
Imposto de renda e contribuição social a recuperar	22	12	166.068	105.090
Dividendos a receber	12.743	98.293	-	-
Instrumentos financeiros derivativos	-	-	8.892	6.548
Outros ativos	296	214	8.866	6.995
Total do ativo circulante	**13.076**	**99.834**	**2.826.384**	**2.582.019**
Não circulante				
Instrumentos financeiros derivativos	-	-	1.970	-
Ativo fiscal diferido	-	-	211.764	101.994
Impostos a recuperar	-	-	5.423	5.835
Depósitos judiciais	-	-	25.662	25.724
Total do realizável a longo prazo	**-**	**-**	**244.819**	**133.553**
Investimentos	2.568.728	2.573.331	288	209
Direito de uso	-	-	1.983.561	1.269.767
Imobilizado	-	-	3.076.098	2.676.600
Total do ativo não circulante	**2.568.728**	**2.573.331**	**5.059.947**	**3.946.576**
	2.568.728	**2.573.331**	**5.304.766**	**4.080.129**
Total do ativo	**2.581.804**	**2.673.165**	**8.131.150**	**6.662.148**

	Controladora		Consolidado	
Passivo	**2025**	**2024**	**2025**	**2024**
Circulante				
Fornecedores	218	141	223.446	213.921
Empréstimos, financiamentos e debêntures	-	-	498.806	48.804
Instrumentos financeiros derivativos	-	-	37.956	8.642
Parcerias agrícolas a pagar	-	-	226.801	237.612
Arrendamentos a pagar	-	-	24.129	14.826
Impostos e contribuições a recolher	30	-	27.550	35.443
Imposto de renda e contribuição social a recolher	-	-	488	32.444
Salários e encargos a recolher	-	-	42.155	42.548
Adiantamentos de clientes	-	-	17.690	6.303
Dividendos a pagar	1.596	98.186	1.822	99.745
Outras obrigações	-	-	55.763	33.376
Total do passivo circulante	**1.844**	**98.327**	**1.156.606**	**773.664**
Não circulante				
Outras obrigações	-	-	15.994	44.539
Empréstimos, financiamentos e debêntures	-	-	2.044.873	1.793.351
Instrumentos financeiros derivativos	-	-	77.104	23.257
Parcerias agrícolas a pagar	-	-	1.587.272	978.630
Arrendamentos a pagar	-	-	109.157	59.833
Provisão para demandas judiciais	-	-	95.696	45.235
Passivo fiscal diferido	-	-	425.493	327.773
Total do passivo não circulante	**-**	**-**	**4.355.589**	**3.272.618**
Patrimônio líquido				
Capital social	2.501.423	2.206.866	2.501.423	2.206.866
Reservas de lucros	78.537	367.972	78.537	367.972
	2.579.960	**2.574.838**	**2.579.960**	**2.574.838**
Participação de não controladores	-	-	38.995	41.028
Total do patrimônio líquido	**2.579.960**	**2.574.838**	**2.618.955**	**2.615.866**
Total do passivo	**1.844**	**98.327**	**5.512.195**	**4.046.282**
Total do passivo e patrimônio líquido	**2.581.804**	**2.673.165**	**8.131.150**	**6.662.148**

DEMONSTRAÇÃO DAS MUTAÇÕES DO PATRIMÔNIO LÍQUIDO

Exercícios findos em 31 de março de 2025 e 2024 *(Em milhares de Reais)*

		Reservas de lucros					
	Capital social	Reserva legal	Retenção de lucros	Lucros (Prejuízos) acumulados	Total	Participação não controladores	Total
Saldos em 31 de março de 2023	**1.984.911**	**52.743**	**221.956**	**-**	**2.259.610**	**37.617**	**2.297.227**
Aumento de capital social	221.955	-	(221.955)	-	-	-	-
Lucro líquido do exercício	-	-	-	413.413	413.413	6.676	420.089
Reserva legal	-	20.672	-	(20.672)	-	-	-
Dividendos mínimos obrigatórios	-	-	-	(98.186)	(98.186)	(1.586)	(99.771)
Dividendos distribuídos	-	-	-	-	-	(1.679)	(1.679)
Reserva para retenção de lucros	-	-	294.556	(294.556)	-	-	-
Saldos em 31 de março de 2024	**2.206.866**	**73.415**	**294.557**	**-**	**2.574.838**	**41.028**	**2.615.866**
Aumento de capital social	294.557	-	(294.557)	-	-	-	-
Lucro líquido do exercício	-	-	-	6.719	6.719	505	7.224
Reserva legal	-	336	-	(336)	-	-	-
Dividendos mínimos obrigatórios	-	-	-	(1.596)	(1.596)	(226)	(1.822)
Dividendos distribuídos	-	-	-	-	-	(2.312)	(2.312)
Reserva para retenção de lucros	-	-	4.787	(4.787)	-	-	-
Saldos em 31 de março de 2025	**2.501.423**	**73.750**	**4.787**	**-**	**2.579.960**	**38.995**	**2.618.955**

RESUMO DAS NOTAS EXPLICATIVAS ÀS DEMONSTRAÇÕES FINANCEIRAS INDIVIDUAIS E CONSOLIDADAS

As demonstrações financeiras individuais e consolidadas apresentadas são demonstrações financeiras individuais e consolidadas resumidas e não devem ser consideradas isoladamente para a tomada de decisão. O entendimento da situação financeira e patrimonial da companhia demanda a leitura das demonstrações financeiras completas auditadas, elaboradas na forma da legislação societária e da regulamentação contábil aplicável. **As demostrações financeiras individuais e consolidadas completas referente ao exercício findo de 31 de março de 2025 e 2024 e o relatório do auditor independente sobre essa demonstrações financeiras individuais e consolidadas completas estão disponíveis eletronicamente no endereço:** Gazeta de S. Paulo: **https://publicidadelegal.gazetasp.com.br/**. O referido relatório do auditor independente sobre essas demonstrações financeiras individuais e consolidadas foi emitido em 06 de junho de 2025, sem modificações. **Contexto operacional:** A Angelina Colombo Participações S.A. ("Companhia" ou "Entidade") é uma sociedade anônima de capital fechado com sede na cidade de Ariranha, Estado de São Paulo, na Estrada Ariranha a Catanduva, s/nº, Bairro Moreira, CEP: 15960-000, Sala 1 e tem como principal objetivo ser a holding de entidades não financeiras, que em conjunto com suas controladas é denominada "Grupo". O Grupo foi constituída em 10 de dezembro de 2019. Nesta data os acionistas do Grupo contribuíram com 100% das ações, a valores contábeis, de sua propriedade da Colombo Agroindústria S.A. e da João Colombo Agrícola S.A. para o aumento de capital do Grupo. O exercício social do Grupo se encerra em 31 de março de cada ano.

DIRETORIA

Rogerio Aparecido Ferreira de Azevedo
Lucas André Lopes
Clever José de Faria
Hélio Luis Pavani

DEMONSTRAÇÕES DO RESULTADO

Exercícios findos em 31 de março de 2025 e 2024 *(Em milhares de Reais)*

	Controladora		Consolidado	
	2025	**2024**	**2025**	**2024**
Receita operacional líquida	-	-	2.992.021	3.195.587
Variação do valor justo de ativos biológicos	-	-	(287.509)	8.338
Custo dos produtos vendidos	-	-	(2.220.414)	(2.201.504)
Lucro bruto	**-**	**-**	**484.098**	**1.002.421**
Despesas com vendas	-	-	(144.312)	(187.483)
Despesas administrativas	(1.455)	(322)	(135.801)	(107.800)
Perda por redução ao valor recuperável no contas a receber	-	-	481	(2.287)
Outras receitas	-	-	213.448	133.626
Outras despesas	-	-	(54.927)	(7.071)
Resultado antes das despesas financeiras líquidas e impostos	**(1.455)**	**(322)**	**362.987**	**831.406**
Receitas financeiras	34	58	216.663	259.753
Despesas financeiras	-	(4)	(609.317)	(517.454)
Resultado financeiro líquido	**34**	**54**	**(392.654)**	**(257.701)**
Resultado de equivalência patrimonial	8.140	413.681	-	-
Resultado antes dos impostos	**6.719**	**413.413**	**(29.667)**	**573.705**
Imposto de renda e contribuição social diferidos	-	-	12.048	35.175
Imposto de renda e contribuição social correntes	-	-	24.843	(188.791)
Imposto de renda e contribuição social	**-**	**-**	**36.891**	**(153.616)**
Lucro líquido do exercício	**6.719**	**413.413**	**7.224**	**420.089**
Atribuível a:				
Acionistas controladores da Companhia	6.719	413.413	6.719	413.413
Acionistas não controladores da Companhia			505	6.676

DEMONSTRAÇÕES DO RESULTADO ABRANGENTE

Exercícios findos em 31 de março de 2025 e 2024 *(Em milhares de Reais)*

	Controladora		Consolidado	
	2025	**2024**	**2025**	**2024**
Lucro líquido do exercício	**6.719**	**413.413**	**7.224**	**420.089**
Resultado abrangente total	**6.719**	**413.413**	**7.224**	**420.089**
Atribuível a:				
Acionistas controladores da Companhia			6.719	413.413
Acionistas não controladores da Companhia			505	6.676
			7.224	**420.089**

RESUMO DO RELATÓRIO DOS AUDITORES INDEPENDENTES SOBRE AS DEMONSTRAÇÕES FINANCEIRAS INDIVIDUAIS E CONSOLIDADAS

Aos Diretores e Acionistas da
Angelina Colombo Participações S.A. - Ariranha/SP

Opinião: Examinamos as demonstrações financeiras individuais e consolidadas da Angelina Colombo Participações S.A. ("Companhia"), identificadas como controladora e consolidado, respectivamente, que compreendem o balanço patrimonial em 31 de março de 2025 e as respectivas demonstrações do resultado, do resultado abrangente, das mutações do patrimônio líquido e dos fluxos de caixa para o exercício findo nessa data, bem como as correspondentes notas explicativas, incluindo as políticas contábeis materiais e outras informações elucidativas. Em nossa opinião, as demonstrações financeiras acima referidas apresentam adequadamente, em todos os aspectos relevantes, a posição patrimonial e financeira, individual e consolidada, da Angelina Colombo Participações S.A. em 31 de março de 2025, o desempenho individual e consolidado de suas operações e os seus respectivos fluxos de caixa individuais e consolidados para o exercício findo nessa data, de acordo com as práticas contábeis adotadas no Brasil.

Ribeirão Preto, 06 de junho de 2025
KPMG AUDITORES INDEPENDENTES LTDA
CRC 2SP-027666/O-5 F SP
Gustavo de Souza Matthiesen
Contador CRC SP-293539/O-8

KPMG

CONTADOR

Marco Aurelio Belotti
TC CRC 149.826

DEMONSTRAÇÃO DOS FLUXOS DE CAIXA – MÉTODO INDIRETO

Exercícios findos em 31 de março de 2025 e 2024 *(Em milhares de Reais)*

	Controladora		Consolidado	
Fluxo de caixa das atividades operacionais	**2025**	**2024**	**2025**	**2024**
Lucro líquido do exercício	6.719	413.413	7.224	420.089
Ajustes para:				
Depreciação	-	-	51.582	48.909
Provisão para contingências	-	-	50.461	6.310
Amortização lavoura	-	-	308.868	277.808
Amortização de entressafra	-	-	190.929	230.830
Amortização de direito de uso	-	-	301.883	330.210
Provisão para perda de estoque	-	-	886	(549)
Redução decorrente de colheita (trato)	-	-	338.105	308.169
Resultado na venda de ativo imobilizado	-	-	(5.758)	(6.540)
Perdas (ganhos) não realizados com derivativos	-	-	95.714	1.570
Juros de empréstimos e financiamentos	-	-	237.025	202.667
Amortização de custos de empréstimo	-	-	4.878	3.563
Juros de parcerias e arrendamentos	-	-	146.807	134.268
Imposto de renda e contribuição social diferidos	-	-	(12.049)	(35.175)
Imposto de renda e contribuição social correntes	-	-	(24.843)	188.791
Resultado na equivalência patrimonial	(8.140)	(413.681)	-	-
Valor justo Cbios	-	-	42.217	53.465
Provisão estimada para perdas com créditos	-	-	(7)	2.287
Valor justo do ativo biológico	-	-	287.509	(8.338)
Variações nos ativos e passivos				
Contas a receber	-	-	7.872	(57.154)
Estoques	-	-	(65.461)	(149.776)
Adiantamentos a fornecedores	-	-	29.192	(24.887)
Impostos a recuperar	-	-	(189.998)	(281.528)
Outros ativos	(82)	(39)	(1.881)	(1.556)
Depósitos judiciais e outros	-	-	62	(39)
Fornecedores	75	38	9.525	61.178
Instrumentos financeiros derivativos	-	-	14.468	(12.551)
Impostos e contribuições a recolher	-	-	93.775	269.151
Imposto de renda e contribuição social a recolher			49.130	(47.214)
Salários e encargos a recolher	-	-	(393)	11.128
Adiantamentos de clientes	-	-	11.387	(197)
Outras obrigações	-	-	(7.945)	(24.056)
Caixa (aplicado nas) gerado pelas atividades operacionais	**(1.428)**	**(269)**	**1.971.164**	**1.900.833**
Juros pagos sobre empréstimos	-	-	(115.225)	(162.071)
Juros pagos sobre arrendamentos e parcerias agrícolas	-	-	(166.016)	(102.591)
Imposto de renda e contribuição social pagos	(10)	(14)	(118.635)	(151.103)
Fluxo de caixa líquido (aplicado nas) proveniente das atividades operacionais	**(1.438)**	**(283)**	**1.571.288**	**1.485.068**
Fluxo de caixa das atividades de investimentos				
Aquisição de imobilizado	-	-	(565.322)	(384.818)
Dividendos recebidos	401.844	239.036	-	-
Recebimento por venda de imobilizado	-	-	14.134	16.041
Integralização de capital em controladas	(303.519)	(164.046)	-	-
Investimento em plantas portadoras - plantio de cana-de-açúcar	-	-	(386.052)	(355.284)
Investimentos em ativo biológico - tratos culturais	-	-	(402.368)	(379.198)
Fluxo de caixa líquido proveniente das (utilizado nas) atividades de investimentos	**98.325**	**74.990**	**(1.339.608)**	**(1.103.259)**
Fluxo de caixa das atividades de financiamentos				
Empréstimos e financiamentos tomados	-	-	757.396	411.268
Juros sobre capital próprio e dividendos pagos	(98.186)	(73.988)	(99.745)	(74.931)
Pagamentos de empréstimos e financiamentos	-	-	(182.550)	(453.462)
Pagamentos de parcerias e arrendamentos agrícolas	-	-	(262.452)	(302.701)
Instrumentos financeiros derivativos pagos (recebidos)	-	-	(16.868)	26.920
Fluxo de caixa (utilizado nas) proveniente das atividades de financiamentos	**(98.186)**	**(73.988)**	**195.781**	**(392.906)**
(Redução) aumento líquido em caixa e equivalentes de caixa	**(1.299)**	**719**	**427.461**	**(11.097)**
Demonstração da (redução) aumento do caixa e equivalentes de caixa				
No início do exercício	1.315	596	954.490	965.587
No fim do exercício	15	1.315	1.381.951	954.490
(Redução) aumento líquido em caixa e equivalentes de caixa	**(1.299)**	**719**	**427.461**	**(11.097)**

GOVERNO DO ESTADO DE SÃO PAULO

AVISO DE LICITAÇÃO Nº 90041/CISE/2025
Modalidade: Pregão Eletrônico
Nº Processo: 015.00737967/2024-58
Objeto: Registro de Preços para contratação(ões) futura(s) de aquisição de Arroz Polido Tipo 1 e Café Solúvel.
Total de Itens Licitados: 02 (dois)
Valor total da licitação: R$ 54.614.207,01 (cinquenta e quatro milhões, seiscentos e quatorze mil, duzentos e sete reais e um centavo).
Disponibilidade do edital: 27/06/2025
Link do PNCP: www.gov.br/pncp/pt-br
Abertura da Sessão: a partir de 10/07/2025 às 10h00 no site: www.gov.br/compras
Fonte: DOESP e PNCP

SECRETARIA DA EDUCAÇÃO DO ESTADO DE SÃO PAULO
COORDENADORIA DE INFRAESTRUTURA E SERVIÇOS ESCOLARES

PREFEITURA DO MUNICÍPIO DE CAMPOS DO JORDÃO

A PREFEITURA DO MUNICÍPIO DE CAMPOS DO JORDÃO faz saber a quem possa interessar que: às 09:00 horas do dia 14/07/2025 (com recebimento das propostas até às 08h00min do dia 14/07/2025), realizará o Início da Disputa de Preços referentes à Reabertura do PREGÃO ELETRÔNICO Nº 024/2025, que tem como objeto o "AQUISIÇÃO DE CAMINHÃO BASCULANTE ZERO KM EM ATENDIMENTO A SECRETARIA DE AGRICULTURA E DESENVOLVIMENTO RURAL". A sessão pública de processamento do Pregão será realizada exclusivamente por meio eletrônico/internet, mediante condições de segurança - criptografia e autenticação - em todas as suas fases, através do Sistema de Pregão Eletrônico http://www.licitacaocamposdojordao.com.br/ . A formalização de consultas poderão ser obtidas no Departamento de Licitações pelo endereço de e-mail: licitacoes@camposdojordao.sp.gov.br; e pelo telefone: (12) 3668-5450 ou (12) 3662-3685. O Edital completo poderá ser obtido pelos interessados pelo endereço eletrônico http://www.licitacaocamposdojordao.com.br/ ; ou www.camposdojordao.sp.gov.br ; "acesso no link - Editais e Licitações".

Campos do Jordão, 26 de junho de 2025.
Jardel Maciel dos Santos
Secretário de Agricultura
e Desenvolvimento Rural

PREFEITURA MUNICIPAL DE SÃO JOSÉ DO RIO PRETO-SP

DIRETORIA DE CONTRATAÇÕES PÚBLICAS
LICITAÇÃO
ABERTURA DE LICITAÇÃO
AVISO DE EDITAL DE PREGÃO ELETRÔNICO

Acha-se publicado no portal de compras desta prefeitura, https://compras.empro.com.br/WBC6/, o **pregão eletrônico nº 187/2025**, **Processo 11.674/2025** objetivando o registro de preços para aquisição de seringas para as Unidades de Saúde. Secretaria Municipal de Saúde. O recebimento das propostas dar-se-á até o dia 11/07/2025 às 08h30min e abertura a partir das 08h32 min. O edital, na íntegra, e demais informações, encontram-se à disposição dos interessados, no Portal de Compras.

LICITAÇÃO
ABERTURA DE LICITAÇÃO
AVISO DE EDITAL DE PREGÃO ELETRÔNICO

Acha-se publicado no portal de compras desta prefeitura, https://compras.empro.com.br/WBC6/, o **pregão eletrônico nº 186/2025**, **Processo 11.675/2025** objetivando Registro de preços para aquisição do medicamento Vismodegibe, para atender ação judicial. Secretaria Municipal de Saúde. O recebimento das propostas dar-se-á até o dia 11/07/2025 às 08h30min e abertura a partir das 08h32 min. O edital, na íntegra, e demais informações, encontram-se à disposição dos interessados, no Portal de Compras

DECISÃO DE RECURSO
REDESIGNAÇÃO DE DATA DE RETOMADA

Modalidade: Pregão Eletrônico nº 48/2025 – Processo 1473/2025
Objeto: Registro de Preços para aquisição para aquisição de materiais de limpeza. Secretaria Municipal de Saúde.
Recorrentes: BIOLIMP INDUSTRIAL ME e CICOMAQ LICITAÇÕES PRODUTOS E SERVIÇOS LTDA.
Após análise dos técnicos da Secretaria Municipal de Saúde e feita a manifestação pelo pregoeiro foi decido pelo provimento dos recursos. Ato continuo, fica redesignada a data da sessão de retomada do pregão em epígrafe para o dia 01/07/2025 as 14:15h. Pregoeira/Ag. de Contratação.

LICITAÇÃO
ABERTURA DE LICITAÇÃO
AVISO DE EDITAL DE PREGÃO ELETRÔNICO

Acha-se publicado no portal de compras desta prefeitura, https://compras.empro.com.br/WBC6/, o **pregão eletrônico nº 184/2025**, **Processo 11.640/2025** objetivando a contratação de empresa para prestação de serviço de internação hospitalar para cumprimento de decisão judicial. Secretaria Municipal de Saúde. O recebimento das propostas dar-se-á até o dia 15/07/2025 às 08h30min e abertura a partir das 08h32 min. O edital, na íntegra, e demais informações, encontram-se à disposição dos interessados, no Portal de Compras.

COLOMBO AGROINDÚSTRIA S.A.

CNPJ(MF) nº 44.330.975/0001-53
RELATÓRIO DA DIRETORIA

Senhores Acionistas: Em cumprimento às disposições legais e estatutárias, submetemos à apreciação de Vossas Senhorias, o Balanço Patrimonial e demais Demonstrações Financeiras, relativos aos exercícios sociais findos em 31 de março de 2025 e 31 de março de 2024. Permanecemos à disposição de Vossas Senhorias, para quaisquer esclarecimentos julgados necessários.
Ariranha-SP, aos 27/06/2025. A Diretoria

FUNDAÇÃO ABRINQ RECONHECE EMPRESA AMIGA DA CRIANÇA

BALANÇOS PATRIMONIAIS EM 31 DE MARÇO DE 2025 E 31 DE MARÇO DE 2024

(Em milhares de Reais)

Ativo	**2025**	**2024**	**Passivo**	**2025**	**2024**
Circulante			**Circulante**		
Caixa e equivalentes de caixa	1.295.708	868.633	Fornecedores	221.729	212.293
Contas a receber	194.897	201.666	Empréstimos e financiamentos e debêntures	498.806	48.804
Estoques	284.756	309.306	Instrumentos financeiros derivativos	37.956	8.642
Ativo biológico	535.663	776.788	Parcerias agrícolas a pagar	226.801	237.612
Adiantamentos à fornecedores	99.174	128.387	Arrendamentos a pagar	24.129	14.826
Impostos à recuperar	144.626	91.261	Impostos e contribuições a recolher	27.341	35.138
Imposto de renda e contribuição social a recuperar	166.046	105.078	Imposto de renda e contribuição social a recolher	-	31.058
Instrumentos financeiros derivativos	8.892	6.548	Salários e encargos a recolher	42.139	42.531
Outros ativos	8.417	6.653	Adiantamentos de clientes	17.690	6.303
Total do ativo circulante	**2.738.179**	**2.494.320**	Dividendos a pagar	-	84.552
			Outras obrigações	55.756	33.369
			Total do passivo circulante	**1.152.347**	**755.128**
Não circulante			**Não circulante**		
Instrumentos financeiros derivativos	1.970	-	Outras obrigações	15.994	44.539
Impostos a recuperar	5.423	5.835	Empréstimos e financiamentos e debêntures	2.044.873	1.793.351
Depósitos judiciais	25.662	25.724	Instrumentos financeiros derivativos	77.104	23.257
Total do realizável a longo prazo	**33.055**	**31.559**	Parcerias agrícolas a pagar	1.587.272	978.630
Investimentos	280	201	Arrendamentos a pagar	109.157	59.833
Direito de uso	1.983.561	1.269.767	Provisão para demandas judiciais	95.696	45.235
Imobilizado	2.577.871	2.199.096	Passivo fiscal diferido	109.832	121.712
	4.561.712	**3.469.064**	**Total do passivo não circulante**	**4.039.928**	**3.066.557**
Total do ativo não circulante	**4.594.767**	**3.500.623**	**Patrimônio líquido**		
			Capital social	1.888.018	1.612.787
			Reservas de lucros	172.852	472.688
			Ajustes de avaliação patrimonial	79.801	87.783
			Total do patrimônio líquido	**2.140.671**	**2.173.258**
			Total do passivo	**5.192.275**	**3.821.685**
Total do ativo	**7.332.946**	**5.994.943**	**Total do passivo e patrimônio líquido**	**7.332.946**	**5.994.943**

DEMONSTRAÇÃO DAS MUTAÇÕES DO PATRIMÔNIO LÍQUIDO EXERCÍCIOS FINDOS EM 31 DE MARÇO DE 2025 E 2024

(Em milhares de Reais)

		Reservas de lucros				
	Capital social	Reserva legal	Retenção de lucros	Reservas de incentivos fiscais	Lucros acumulados	Ajuste de avaliação patrimonial	Total
Saldos em 31 de março de 2023	**1.456.934**	**56.761**	**202.389**	**72.903**	**-**	**96.248**	**1.885.235**
Integralização de capital	155.853	-	-	-	-	-	155.853
Realização do custo atribuído	-	-	-	-	8.465	(8.465)	-
Reserva legal	-	17.800	-	-	(17.800)	-	-
Dividendos distribuídos	-	-	(139.285)	-	-	-	(139.285)
Dividendos mínimos obrigatórios	-	-	-	-	(84.552)	-	(84.552)
Lucro líquido do exercício	-	-	-	-	356.007	-	356.007
Reserva para retenção de lucros	-	-	262.120	-	(262.120)	-	-
Saldos em 31 de março de 2024	**1.612.787**	**74.561**	**325.224**	**72.903**	**-**	**87.783**	**2.173.258**
Integralização de capital	275.231	-	-	-	-	-	275.231
Realização do custo atribuído	-	-	-	-	7.982	(7.982)	-
Dividendos distribuídos	-	-	(262.120)	-	-	-	(262.120)
Prejuízo do exercício	-	-	-	-	(45.698)	-	(45.698)
Absorção do prejuízo	-	-	(37.716)	-	37.716	-	-
Saldos em 31 de março de 2025	**1.888.018**	**74.561**	**25.388**	**72.903**	**-**	**79.801**	**2.140.671**

RESUMO DO RELATÓRIO DOS AUDITORES INDEPENDENTES SOBRE AS DEMONSTRAÇÕES FINANCEIRAS

Aos Diretores e Acionistas da
Colombo Agroindústria S.A.
Ariranha-SP

Opinião: Examinamos as demonstrações financeiras da Colombo Agroindústria S.A. ("Companhia"), que compreendem o balanço patrimonial em 31 de março de 2025 e as respectivas demonstrações do resultado, do resultado abrangente, das mutações do patrimônio líquido e dos fluxos de caixa para o exercício findo nessa data, bem como as correspondentes notas explicativas, incluindo as políticas contábeis materiais e outras informações elucidativas. Em nossa opinião, as demonstrações financeiras acima referidas apresentam adequadamente, em todos os aspectos relevantes, a posição patrimonial e financeira da Colombo Agroindústria S.A. em 31 de março de 2025, o desempenho de suas operações e os seus respectivos fluxos de caixa para o exercício findo nessa data, de acordo com as práticas contábeis adotadas no Brasil. Ribeirão Preto, 06 de junho de 2025

KPMG
KPMG Auditores Independentes Ltda.
CRC 2SP-027666/O-5 F SP
Gustavo de Souza Matthiesen
Contador - CRC SP-293539/O-8

DEMONSTRAÇÕES DO RESULTADO EXERCÍCIOS FINDOS EM 31 DE MARÇO DE 2025 E 2024 *(Em milhares de Reais)*

	2025	**2024**
Receita operacional líquida	2.953.512	3.161.203
Variação do valor justo de ativos biológicos	(287.509)	8.338
Custo dos produtos vendidos	(2.236.364)	(2.226.690)
Lucro bruto	**429.639**	**942.851**
Despesas com vendas	(144.312)	(187.483)
Despesas administrativas	(132.258)	(105.670)
Perda por redução ao valor recuperável no contas a receber	481	(2.287)
Outras receitas	208.261	126.478
Outras despesas	(53.550)	(6.943)
Resultado antes das despesas financeiras líquidas e impostos	**308.261**	**766.946**
Receitas financeiras	212.391	254.358
Despesas financeiras	(609.288)	(517.439)
Resultado financeiro líquido	**(396.897)**	**(263.081)**
Resultado antes dos impostos	**(88.636)**	**503.865**
Imposto de renda e contribuição social diferidos	11.880	35.018
Imposto de renda e contribuição social correntes	31.058	(182.876)
Imposto de renda e contribuição social	**42.938**	**(147.858)**
(Prejuízo)/lucro líquido do exercício	**(45.698)**	**356.007**

DEMONSTRAÇÕES DO RESULTADO ABRANGENTE EXERCÍCIOS FINDOS EM 31 DE MARÇO DE 2025 E 2024

(Em milhares de Reais)

	2025	**2024**
(Prejuízo)/lucro líquido do exercício	(45.698)	356.007
Resultado abrangente total	**(45.698)**	**356.007**

RESUMO DAS NOTAS EXPLICATIVAS ÀS DEMONSTRAÇÃO CONTÁBEIS EM 31 DE MARÇO DE 2025 (Em milhares de Reais)

As demonstrações financeiras apresentadas são demonstrações financeiras resumidas e não devem ser consideradas isoladamente para a tomada de decisão. O entendimento da situação financeira e patrimonial da companhia demanda a leitura das demonstrações financeiras completas auditadas, elaboradas na forma da legislação societária e da regulamentação contábil aplicável. **As demostrações financeiras completas referente ao exercício findo de 31 de março de 2025 e o relatório do auditor independente sobre essa demonstrações financeiras completas estão disponíveis eletronicamente no endereço:**

Gazeta de S. Paulo:
https://publicidadelegal.gazetasp.com.br/

1. Contexto operacional: A Colombo Agroindústria S.A. ("Companhia" ou "Entidade") é uma sociedade anônima de capital fechado com sede na cidade de Ariranha, Estado de São Paulo, a Companhia possui três unidades industriais localizadas nos municípios de Ariranha, Palestina e Santa Albertina, todos no Estado de São Paulo. A Companhia tem como atividades preponderantes a industrialização de cana-de-açúcar para a fabricação e a comercialização de (i) açúcar cristal, (ii) açúcar refinado (iii) açúcar demerara (iv) açúcar orgânico (v) etanol anidro (vi) etanol hidratado e (vii) cogeração de energia elétrica. A Companhia é controlada pela holding Angelina Colombo Participações S.A com participação de 98,55% no capital votante.

DEMONSTRAÇÃO DOS FLUXOS DE CAIXA - MÉTODO INDIRETO EXERCÍCIOS FINDOS EM 31 DE MARÇO DE 2025 E 2024 *(Em milhares de Reais)*

Fluxo de caixa das atividades operacionais	**2025**	**2024**
(Prejuízo)/lucro líquido do exercício	(45.699)	356.007
Ajustes para: Depreciação	51.582	48.909
Provisão para contingências	50.461	6.310
Amortização Lavoura	308.868	277.808
Amortização de entressafra	190.929	230.830
Amortização de direito de uso	301.883	330.210
Provisão para perda de estoque	886	(549)
Redução decorrente de colheita (trato)	338.105	308.169
Resultado na venda de ativo imobilizado	(5.758)	(6.540)
Perdas (ganhos) não realizados com derivativos	95.714	1.570
Juros de empréstimos e financiamentos	237.025	202.667
Amortização de custos de empréstimo	4.878	3.563
Juros de parcerias e arrendamentos	146.807	134.268
I.R. e contribuição social diferidos	(11.880)	(35.018)
I.R. e contribuição social correntes	(31.058)	182.876
Valor justo Cbios	42.217	53.465
Provisão estimada para perdas com créditos	(7)	2.287
Valor justo do ativo biológico	287.509	(8.338)
Contas a receber	6.776	(55.669)
Estoques	(69.284)	(154.160)
Adiantamentos a fornecedores	29.213	(24.922)
Impostos a recuperar	(202.885)	(279.952)
Outros ativos	(1.771)	(1.460)
Depósitos judiciais e outros	62	(39)
Fornecedores	9.434	61.863
Instrumentos financeiros derivativos	14.468	(12.551)
Impostos e contribuições a recolher	104.812	267.402
I.R. e contribuição social	49.130	(42.052)
Salários e encargos a recolher	(383)	11.143
Adiantamentos de clientes	11.387	(197)
Outras obrigações	(6.240)	(22.350)
Caixa gerado pelas atividades operacionais	**1.907.181**	**1.835.550**
Juros pagos sobre empréstimos	(115.225)	(162.071)
Juros pagos sobre arrendam. e parcerias agrícolas	(166.016)	(102.591)
Imposto de renda e contribuição social pagos	(107.914)	(151.103)
Fluxo de caixa líquido proveniente das atividades operacionais	**1.518.026**	**1.419.785**
Fluxo de caixa das atividades de investimentos		
Aquisição de imobilizado	(540.780)	(383.429)
Recebimento por venda de imobilizado	14.134	16.041
Investimento em plantas portadoras - plantio de cana-de-açúcar	(386.052)	(355.284)
Investimentos em ativo biológico - tratos culturais	(402.368)	(379.198)
Fluxo de caixa líquido utilizado nas atividades de investimentos	**(1.315.066)**	**(1.101.870)**
Fluxo de caixa das atividades de financiamentos		
Integralização de capital	275.231	155.853
Empréstimos, financiamentos e debêntures tomados	757.396	411.268
Dividendos pagos	(346.642)	(181.416)
Pagamentos de empréstimos, financiamentos e debêntures	(182.550)	(453.462)
Pagamentos de parcerias e arrendamentos agrícolas

PREFEITURA MUNICIPAL DE RIBEIRÃO GRANDE-SP

Torna público que por intermédio da plataforma ComprasBR endereço eletrônico http://comprasbr.com.br, será realizado PREGÃO ELETRÔNICO Nº 04/2025 - Processo: 18272/2025. Aquisição de Trator Agrícola para esta Prefeitura Municipal. (Convênio TransfereGov.br nº 958506/2024 do Ministério da Integração e do Desenvolvimento Regional). Os documentos, deverão ser inseridos até às 09h30 do dia 15 de julho de 2025, na plataforma supracitado. O edital poderá ser solicitado através do e-mail: licitacao@ribeiraogrande.sp.gov.br. e nos endereços eletrônicos www.ribeiraogrande.sp.gov.br. e http://comprasbr.com.br Ribeirão Grande/SP. 26 de junho de 2025.Marcelo Luis Nunes Prefeito.

SAAESP - SERVIÇO AUTONOMO DE AGUA E ESGOTO DO MUNICIPIO DE SÃO PEDRO - SP

AVISO DE LICITAÇÃO - Concorrência 02/2025

Objeto: Elaboração de projeto executivo de redes coletoras e sistema de afastamento de esgoto dos bairros Nova São Pedro I, Nova São Pedro II, Chácaras Mirante e Chácaras ABC do Município de São Pedro.

Sessão de disputa dos preços: 17 de julho de 2025 às 09:01 horas.

O SERVIÇO AUTÔNOMO DE ÁGUA E ESGOTO DE SÃO PEDRO, torna público para conhecimento dos interessados, que na data e horário indicados neste preâmbulo, realizará licitação na modalidade Concorrência, objetivando a Elaboração de projeto executivo de redes coletoras e sistema de afastamento de esgoto dos bairros Nova São Pedro I, Nova São Pedro II, Chácaras Mirante e Chácaras ABC do Município de São Pedro. O presente Edital e seus anexos serão disponibilizados para consulta, ou para aquisição, a partir do dia 23 de junho de 2025, no Departamento de Licitações, na Rua Malaquias Guerra nº 37, Centro, São Pedro/SP, nos seguintes horários: das 8:00 às 16:00 horas. Será ainda disponibilizado, sem ônus, no portal eletrônico **www.saaesp.sp.gov.br e www.bnc.org.br**. Não serão enviados editais pelo correio ou por e-mail.

São Pedro, 27 de junho de 2025.

Carlos Eduardo de Souza Mendes - Diretor Presidente do SAAESP.

SAAESP - SERVIÇO AUTONOMO DE AGUA E ESGOTO DO MUNICIPIO DE SÃO PEDRO - SP

AVISO DE LICITAÇÃO - Pregão Eletrônico nº 12/2025

Objeto: Registro de Preço para aquisição de conjuntos motobombas, retirada e instalação de conjuntos motobombas em poços pertencentes ao Serviço Autônomo de Água e Esgoto de São Pedro (SAAESP).

Sessão de disputa dos preços: 15 de julho de 2025 às 09:01horas.

O SERVIÇO AUTÔNOMO DE ÁGUA E ESGOTO DE SÃO PEDRO torna público para conhecimento dos interessados, que na data e horário indicados neste preâmbulo, realizará licitação na modalidade Pregão Eletrônico, objetivando o Registro de Preço para aquisição de conjuntos motobombas, retirada e instalação de conjuntos motobombas em poços pertencentes ao Serviço Autônomo de Água e Esgoto de São Pedro (SAAESP). O presente Edital e seus anexos serão disponibilizados para consulta, ou para aquisição, a partir do dia 27 de junho de 2025, no Departamento de Licitações, na Rua Malaquias Guerra nº 37, Centro, São Pedro/SP, nos seguintes horários: das 8:00 às 16:00 horas. Será ainda disponibilizado, sem ônus, no portal eletrônico **www.saaesp.sp.gov.br e www.bnc.org.br**. Não serão enviados editais pelo correio ou por e-mail.

São Pedro, 27 de junho de 2025.

Carlos Eduardo de Souza Mendes - Diretor Presidente do SAAESP.

PREFEITURA DO MUNICÍPIO DE SANTA GERTRUDES

Pregão Eletrônico 16/2025

A Prefeitura do Município de Santa Gertrudes torna público que, no dia e hora especificados, através do sistema eletrônico de contratações denominado "Bolsa de Licitações e Leilões do Brasil – BLL" (www.bll.org.br), realizar-se-á licitação, na modalidade Pregão Eletrônico 16/2025, objetivando a Contratação de empresa especializada em gestão cultural para execução e desenvolvimento de "Oficinas Culturais" a serem ministradas gratuitamente à comunidade, contribuindo na formação de cidadãos e artistas junto a Secretaria de Cultura, Turismo e Lazer de Santa Gertrudes. O edital completo poderá ser retirado no Paço Municipal, endereço: Avenida São Cristóvão, nº 56, Jardim Luciana, Santa Gertrudes / SP, no horário das 09:00 às 17:00 horas, pelo site www.santagertrudes.sp.gov.br ou www.bll.org.br. O recebimento das propostas eletrônicas iniciar-se-á a partir das 12:00hs do dia 27 de junho de 2025 até as 08:00hs ao dia 11 de julho de 2025. Às 08hs01min iniciar-se-á a abertura e avaliação das propostas. A sessão de lances será no dia 11 de julho de 2025 às 10:00 horas. Santa Gertrudes/SP, 26 de junho de 2025. Rafael Stabellini Colabone – Pregoeiro.

SERVIÇO MUNICIPAL DE ÁGUA E ESGOTO DE PIRACICABA

AVISO DE LICITAÇÃO

NOVA DATA - CONCORRÊNCIA ELETRÔNICA N.º 001/2025 - PROCESSO N. 2025/001809

Objeto: **CONTRATAÇÃO DE EMPRESA DE ENGENHARIA PARA EXECUÇÃO DE PROJETO DE REDUÇÃO DE PERDAS ATRAVÉS DE SUBSTITUIÇÃO DE REDES DE DISTRIBUIÇÃO DE ÁGUA, EXECUÇÃO DE LIGAÇÕES DE ÁGUA E TROCA DE RAMAIS PELO MÉTODO NÃO DESTRUTIVO (MND), INCLUSIVE REPOSIÇÃO DO REVESTIMENTO ASFÁLTICO E PASSEIOS PÚBLICOS CONSIDERANDO A SETORIZAÇÃO NO BAIRRO SANTA TEREZINHA NA CIDADE DE PIRACICABA**. RECEBIMENTO DE PROPOSTAS ATÉ: 05/08/2025 Horário: 08h30min; ABERTURA E ANÁLISE DAS PROPOSTAS: 05/08/2025 Horário: 09h; INÍCIO DA SESSÃO DE DISPUTA DE PREÇOS: 05/08/2025 Horário: 09h.O edital completo poderá ser obtido pelos endereços eletrônicos: www.semaepiracicaba.sp.gov.br e www.bnc.org.br, www.pncp.gov.br e informações pelos telefones (19) 3403-9614/9623. Piracicaba/SP, 26 de junho de 2025. ALANA FERNANDES - SEMAE.

UNIVERSIDADE ESTADUAL PAULISTA - UNESP

FACULDADE DE MEDICINA DE BOTUCATU

AVISO DE LICITAÇÃO

Encontra-se aberto na FACULDADE DE MEDICINA DE BOTUCATU DA UNIVERSIDADE ESTADUAL PAULISTA "JÚLIO DE MESQUITA FILHO" – UNESP, **UASG 102313**, o Pregão Eletrônico nº **90031/2025** - Processo nº 1053/2025-FM, objetivando a **Aquisição de Mobiliários para o Centro de Saúde Escola, Unidade Auxiliar da Faculdade de Medicina de Botucatu através de repasses de recursos da Emenda Impositiva Individual do Estado de São Paulo n. 2025.274.67911-Deputado Guilherme Cortez.** A realização da sessão pública ***"online"*** será no dia **15/07/2025**, **às 09h00min**, junto ao endereço eletrônico (https://www.gov.br/compras). As propostas eletrônicas deverão ser enviadas para o citado endereço eletrônico, durante o período compreendido entre o dia **27/06/2025** até o dia e horário previstos para a abertura da referida sessão pública. Os procedimentos da presente licitação serão tomados junto à Seção Técnica de Materiais da Faculdade de Medicina de Botucatu - UNESP, situada à Avenida Professor Mário Rubens Guimarães Montenegro. s/n, Campus da UNESP de Botucatu - CEP 18.618-687 – Distrito de Rubião Júnior – Botucatu/SP. O Edital na íntegra encontra-se nos endereços eletrônicos: https://www.gov.br/pncp/pt-br e https://ape.unesp.br/licitacao/.

PREFEITURA DE VÁRZEA PAULISTA

EXTRATO DE ADITAMENTO

2º TERMO DE ADITAMENTO

AO CONTRATO Nº 70/2023.

CONTRATANTE: PREFEITURA MUNICIPAL DE VÁRZEA PAULISTA. CONTRATADA: TOTAL HS HIGIENIZA E SANITIZA LTDA. DATA: 19/05/2025. OBJETO: Serviços de controle sanitário integrado de combate a pragas urbanas. VIGÊNCIA: 12 meses. Valor: R$ 10.983,87. PROCESSO ADMINISTRATIVO Nº: 1552/2023. Pregão Eletronico n° 20/2023.

Magali Oliveira Augusto De Souza,
Gestora Municipal de Educação.

PENITENCIÁRIA "JOSÉ PARADA NETO" DE GUARULHOS

Aviso de abertura de licitação

O Complexo Penal I de Guarulhos, em atendimento a Lei nº. 14.133/2021 e o Decreto Estadual nº. 67.608/2023, e demais normas da legislação aplicável, torna público o Edital nº. 20/2025, para Aquisição de Marmitex de alumínio Pregão nº. 90064/2025, Processo SEI nº 006.00257535/2025-58 Código Único nº 20250677229, na modalidade PREGÃO ELETRÔNICO, tendo como critério de julgamento o menor preço. A sessão se dará no dia 10 de Julho de 2025, às 09h00 através do endereço eletrônico _. O Edital estará disponível em sua integra para leitura e impressão no correio eletrônico: **www.gov.br/pncp**

Secretaria da Administração Penitenciária
Penitenciária "ASP Joaquim Fonseca Lopes" de Parelheiros

Aviso Pregão Nº 90047/2025 - UASG 380210 - Objeto: Aquisição de gêneros alimentícios , com o intuito de manter o abastecimento regular da Penitenciária "ASP JOAQUIM FONSECA LOPES" de Parelheiros, de forma parcelada, bem como do CDP de Diadema e CDP São Bernardo do Campo, conforme especificações e quantitativos constantes no Anexo I do Edital. Processo SEI nº: 006.00087719/2025-44 . Total de 24 itens. Valor Estimado: R$ 478.132,50. Cadastro das Propostas: a partir de 27/06/2025. Abertura das Propostas: 09/07/2025 às 08 horas, horário de Brasília, no site www.comprasnet.gov.br. O Edital encontra-se disponibilizado, sem ônus, no site, ou, com ônus, no endereço: Avenida Noel Nutels 100 Jd Santa Terezinha Parelheiros São Paulo SP CEP: 048.96-092, Isaac de Oliveira Martins, Pregoeiro.

PREFEITURA MUNICIPAL DE CAPÃO BONITO-SP

ABERTURA/LICITAÇÃO

PREGÃO ELETRÔNICO Nº 034/2025 – PROCESSO N° 8631/2025: O presente objeto consiste a proposta mais vantajosa, para SISTEMA REGISTRO DE PREÇOS – Aquisição de Pneus para uso nos veículos, caminhões, maquinas pesadas, tratores, em atendimento a Secretaria Municipal de Saúde, Agropecuária, Obras e Meio Ambiente, deste Município, conforme especificações contidas no Edital e seus anexos. A abertura se dará no dia 11 de julho de 2025, as 09h00min.

CONCORRÊNCIA ELETRONICA Nº 010/2025 – PROCESSO N° 8423/2025: O presente objeto consiste a proposta mais vantajosa, Contratação de empresa especializada para execução da reforma da Unidade Básica de Saúde (UBS) do Bairro Pinhalzinho, localizada na zona rural, conforme solicitação da Secretaria Municipal de Planejamento, deste município, conforme especificações contidas no Edital e seus anexos. A abertura se dará no dia 14 de julho de 2025, às 09h00min.

PREGÃO ELETRÔNICO Nº 036/2025 – PROCESSO N° 7577/2025: O presente objeto consiste a proposta mais vantajosa, para contratação de empresa especializada no transporte coletivo de pacientes da rede pública municipal de saúde de Capão Bonito/SP, com destino ao município de Itapeva/SP, a ser realizado de segunda a sexta-feira, em datas previamente definidas por meio de listagem diária emitida pelo Setor de Transporte da Saúde, vinculado à Secretaria Municipal de Saúde, deste Município, conforme especificações contidas no Edital e seus anexos. A abertura se dará no dia 10 de julho de 2025, às 09h00min.

O Edital na íntegra poderá ser obtido ou consultado através do site www.licitacao.capaobonito.sp.gov.br e o Eletrônico www.bnc.org.br "Acesso Identificado", objetivando o credenciamento ao sistema.

- Dr. Júlio Fernando Galvão Dias -
– Prefeito Municipal –
- Capão Bonito/SP, 26 de junho de 2025 -

PREFEITURA MUNICIPAL DE SÃO SIMÃO

AVISO DE LICITAÇÃO

PROCESSO LICITATÓRIO N.º 048/2025 - PREGÃO ELETRÔNICO N.º 013/2025

Objeto: Contratação de empresa para aquisição de papel sulfite. O recebimento das propostas será a partir do dia 30 de junho de 2025 às 08:30h e o encerramento do recebimento será dia 15 de julho de 2025 às 08:30h. A abertura da disputa será às 09:00h do dia 15 de julho de 2025. O Edital na integra está disponível na página - **www.saosimao.sp.gov.br**, no link Licitação, ou ainda solicitado pelo telefone (16) 3927-0100 ou pelo email: licitacao@saosimao.sp.gov.br.

Izaias Leão de Souza – Prefeito Municipal.

Palácio da Independência

Secretaria de Administração e Finanças
Departamento de Compras e Suprimentos

"COMUNICADO N.º 044/2025"

PREGÃO PRESENCIAL N.º 007/2025

PROCESSO LICITATÓRIO N.º 016/2025

O Prefeito do Município de Matão, **Sr. Aparecido Ferrari**, no uso das atribuições que lhe são conferidas por Lei, torna público, para o conhecimento dos interessados, que o Departamento de Compras e Suprimentos da **PREFEITURA MUNICIPAL DE MATÃO**, pessoa jurídica de direito público interno, com sede nesta cidade de Matão – Estado de São Paulo, sito à Rua Oreste Bozelli, n.º 1.165 – Centro, inscrita no C.N.P.J.-M.F. sob o n.º **45.270.188/0001-26**, realizará no dia e hora abaixo indicados, licitação na modalidade **PREGÃO PRESENCIAL**, do tipo **" MENOR PREÇO POR ITEM "** objetivando a **"Contratação De Empresa Especializada Para Aquisição De Materiais Escolares Para As Unidades Do Ensino Infantil – EMEIs E Creches – Ensino Fundamental, Departamento De Educação, Ensino Especial, Lume E Departamento De Cultura"**, tudo conforme disposto no **ANEXO I – TERMO DE REFERÊNCIA**, destinados à Secretaria Municipal de Educação e Cultura da Prefeitura Municipal de Matão. Os envelopes de n.º **01** (contendo a Proposta Comercial) e de n.º **02** (contendo os Documentos para Habilitação) deverão ser entregues na data, local e horário abaixo especificados, quando se fará realizar a abertura do certame: **LOCAL DA SESSÃO PÚBLICA DO PREGÃO:** Departamento de Compras e Suprimentos, sito à Rua Orestes Bozelli, n.º 1.165 – Centro – Matão – Estado de São Paulo. **DATA: 11 de julho de 2025. HORÁRIO PARA ENTREGA E PROTOCOLO DOS ENVELOPES:** até as **08h30min** no Departamento de Compras e Suprimentos no endereço acima citado. **INÍCIO DO PREGÃO: 08h30min**. O edital estará disponível a partir de segunda-feira, 30 de junho de 2025, no site da Prefeitura (https://www.matao.sp.gov.br/licitacoes) ou no Departamento de Compras e Suprimentos no endereço acima citado.

Palácio da Independência, 26 de junho de 2025.

APARECIDO FERRARI
Prefeito De Matão

Palácio da Independência

Secretaria de Administração e Finanças
Departamento de Compras e Suprimentos

"COMUNICADO N.º 045/2025"

PREGÃO PRESENCIAL N.º 008/2025

PROCESSO LICITATÓRIO N.º 017/2025

O Prefeito do Município de Matão, **Sr. Aparecido Ferrari**, no uso das atribuições que lhe são conferidas por Lei, torna público, para o conhecimento dos interessados, que o Departamento de Compras e Suprimentos da **PREFEITURA MUNICIPAL DE MATÃO**, pessoa jurídica de direito público interno, com sede nesta cidade de Matão – Estado de São Paulo, sito à Rua Oreste Bozelli, n.º 1.165 – Centro, inscrita no C.N.P.J.-M.F. sob o n.º **45.270.188/0001-26**, realizará no dia e hora abaixo indicados, licitação na modalidade **PREGÃO PRESENCIAL**, do tipo **" MENOR PREÇO POR ITEM "** objetivando a ***"Ata De Registro De Preços Para Futura Aquisição Materiais De Construção E Ferramentas,"*** tudo conforme disposto no **ANEXO I – TERMO DE REFERÊNCIA**, destinados as Diversas Secretarias da Prefeitura Municipal de Matão. Os envelopes de n.º **01** (contendo a Proposta Comercial) e de n.º **02** (contendo os Documentos para Habilitação) deverão ser entregues na data, local e horário abaixo especificados, quando se fará realizar a abertura do certame: **LOCAL DA SESSÃO PÚBLICA DO PREGÃO:** Departamento de Compras e Suprimentos, sito à Rua Orestes Bozelli, n.º 1.165 – Centro – Matão – Estado de São Paulo. **DATA: 14 de julho de 2025. HORÁRIO PARA ENTREGA E PROTOCOLO DOS ENVELOPES:** até as **08h30min** no Departamento de Compras e Suprimentos no endereço acima citado. **INÍCIO DO PREGÃO: 08h30min**. O edital estará disponível a partir de segunda-feira, 30 de junho de 2025, no site da Prefeitura (https://www.matao.sp.gov.br/licitacoes) ou no Departamento de Compras e Suprimentos no endereço acima citado.

Palácio da Independência, 26 de junho de 2025.

APARECIDO FERRARI
Prefeito De Matão

Palácio da Independência

Secretaria de Administração e Finanças
Departamento de Compras e Suprimentos

"COMUNICADO N.º 046/2025"

REF: CONTRATO N.º 024/2024, de 31/01/2024, celebrado entre a Municipalidade e a sociedade empresária **PREVINE INCÊNDIO SERVIÇOS E COMÉRCIO LTDA-ME**, oriundo do Edital da **CONCORRÊNCIA PÚBLICA N.º 001/2024,** de 11 de janeiro de 2024, levado a efeito através do Processo Licitatório n.º 003/2024, cujo objeto compreende a ***"Contratação De Empresa Especializada Para Execução De Servicos De Instalação De Plano De Prevenção E Proteção Contra Incêndio Em Diversas Unidades Com Fornecimento De Mão De Obra E Material, Equipamentos E Ferramentas E Treinamento De Brigada,"*** para as diversas Secretarias da Prefeitura de Matão. O Prefeito do Município de Matão, **Sr. Aparecido Ferrari**, no uso das atribuições que lhe são conferidas por Lei, torna público, para o conhecimento dos interessados, que **INDEFERE** o Recurso Administrativo interposto pela empresa **PREVINE INCÊNDIO SERVIÇOS E COMÉRCIO LTDA-ME,** apresentado em face do Comunicado n.º 041/2025 e do Ofício n.º 526/2025. Ratifica-se, assim, a decisão administrativa proferida por meio do **Ofício n.º 562/2025** e do **Parecer n.º 068/2025**, exarado pela Procuradoria-Geral do Município, considerando as irregularidades apuradas. Dessa forma, mantém-se a penalidade de **multa no valor de R$ 27.730,82** (vinte e sete mil, setecentos e trinta reais e oitenta e dois centavos), como forma de responsabilização administrativa pelo inadimplemento contratual, nos termos do **Processo Digital n.º 6443/2025**. PUBLIQUE-SE. CUMPRA-SE.

Matão, 26 de junho de 2025.

APARECIDO FERRARI
Prefeito Municipal

FUNDAÇÃO HOSPITAL SANTA LYDIA - FHSL

AVISO DE LICITAÇÃO

PREGÃO ELETRÔNICO. REGISTRO DE PREÇOS N.º: 90029/2025. PROCESSO N.º: 076/2025. PARTICIPAÇÃO EXCLUSIVA DE ME/EPP (ITENS 1-84), COTA RESERVADA DE ATÉ 25% (ITEM 85) E AMPLA PARTICIPAÇÃO (ITEM 86). OBJETO: **Registro de preço para contratação de empresa para aquisição de materiais de escritório a serem utilizados nas Unidades de Saúde Externas gerenciadas pela Fundação Hospital Santa Lydia descritas, conforme especificações e quantidades detalhadas no Termo de Referência**. VALOR ESTIMADO: R$ 797.153,97 (setecentos e noventa e sete mil cento e cinquenta e três reais e noventa e sete centavos).DATA DA REALIZAÇÃO: **A sessão pública de processamento ocorrerá no dia 10/07/2025 e terá início às 09h00**. INFORMAÇÕES E RETIRADA DO EDITAL COMPLETO: Diretamente no site www.gov.br/compras/pt-br ou gratuitamente na íntegra somente para consulta através do site http://www.hospitalsantalydia.com.br.

PREFEITURA MUNICIPAL DE IPAUSSU

AVISO DE LICITAÇÃO

PREGÃO ELETRÔNICO N° 15/2025 - EDITAL N°15/2025 - Proc. 1Doc nº 3.356/2025

MODO DE DISPUTA: ABERTO

TIPO: MENOR PREÇO POR ITEM

OBJETO: Contratação de serviços continuados de transporte de estudantes na zona rural do Município de Ipaussu através de pessoas jurídicas, em trajetos denominados ROTAS, descritas nas especificações, através de veículos adequados para o transporte escolar, com motoristas que atendam as condições de habilitação e qualificação constantes nas normas e regulamentos Federal, Estadual e Municipal para o ano de 2025, conforme Termo de Referência, Anexo I, do edital. **SESSÃO DE DISPUTA: 15/07/2025**, a partir das **09h30min**. **LOCAL DA SESSÃO E INFORMAÇÕES:** na Prefeitura Municipal de Ipaussu, Secretaria Municipal de Compras, sito à Rua Washington Luiz, 819, Centro, na cidade de Ipaussu/SP. Telefone (14)3344-9000 das 13h00 às 17h00. O edital também estará disponível no site email: compras@ipaussu.sp.gov.br. A licitação realizada por intermédio do sistema eletrônico de contratações denominado LICITAR www.licitardigital.com.br.

Luiz Carlos Souto - Prefeito Municipal

PREFEITURA MUNICIPAL DE IPAUSSU

EXTRATO DE AVISO DE LICITAÇÃO

PREGÃO ELETRÔNICO N° 31/2025 - EDITAL N° 31/2025 - Proc. 1Doc nº 6.601/2025

MODO DE DISPUTA: ABERTO

TIPO: MENOR PREÇO POR LOTE

OBJETO: Registro de preços para contratação de empresa para manutenção em 16 poços de nosso município, bem como retirada e colocação de bombas submersas, consertos de bombas, eventuais fornecimentos de Soft Starters, Autotransformadores e Bombas Submersas, pelo período de 12 (doze) meses, conforme Termo de Referência, Anexo I do Edital. **SESSÃO DE DISPUTA: 14/07/2025**, a partir das **09h30min**. **LOCAL DA SESSÃO E INFORMAÇÕES:** na Prefeitura Municipal de Ipaussu, Secretaria Municipal de Compras, sito à Rua Washington Luiz, 819, Centro, na cidade de Ipaussu/SP. Telefone (14)3344-9000 das 13h00 às 17h00. O edital também estará disponível no site email: compras@ipaussu.sp.gov.br. A licitação realizada por intermédio do sistema eletrônico de contratações denominado Plataforma Bolsa de Licitações e Leilões - site www.bll.org.br.

Luiz Carlos Souto - Prefeito Municipal

PREFEITURA MUNICIPAL DE MACATUBA

TERMO DE RETIFICAÇÃO Nº 01 DO PREGÃO ELETRÔNICO Nº 38-2025

EDITAL Nº 42-2025. PROCESSO Nº 128-2025. OBJETO: Contratação de empresa especializada para execução do evento denominado 28ª FESTA DO PEÃO DE BOIADEIRO DE MACATUBA, que ocorrerá nos dias 21 a 24 de agosto de 2025, no Centro de Lazer do Trabalhador, com entrada franca, conforme especificações do termo de referência. A Divisão de Licitações da Prefeitura de Macatuba COMUNICA que o edital referenciado sofreu alteração no item 5.1. da minuta contratual para compatibilização com o termo de referência. O termo de alteração e o edital em inteiro teor, com as alterações introduzidas, estão à disposição dos interessados para consulta no paço municipal, e para download no site www.macatuba.sp.gov.br. Quaisquer informações poderão ser obtidas pelo e-mail pregaoeletronico@macatuba.sp.gov.br ou pelo telefone (14) 3298-9800.

Macatuba, 26 de junho de 2025. Anderson Ferreira. Prefeito Municipal

DAEV S.A.

Valinhos / SP

Aviso de Licitações

Pregão Eletrônico n° 28/2025
Processo de Compras nº 706/2025

Data/Hora encerramento: 07/07/2025 às 09h30min.

Objeto: Fornecimento de veículo utilitário tipo picape cabine simples 4x4 movido a diesel, zero quilômetro, câmbio manual, emplacada, conforme Edital.

Pregão Eletrônico n° 29/2025
Processo de Compras nº 859/2025

Data/Hora encerramento: 07/07/2025 às 09h30min.

Objeto: Fornecimento de peças mecânicas diversas utilizadas na manutenção de escavadeira hidráulica, conforme Edital.

Para baixar o Edital desejado acesse o site: https://www.daev.org.br/licitacoes, ou consultar o Edital impresso na R. Orozimbo Maia, 1054 Vl. Sônia Valinhos/SP. Demais informações, fone (019) 2122-4410 ou compras@daev.org.br.

Engº. Luiz Mayr Neto
Diretoria Presidente / Autoridade Competente

PREFEITURA MUNICIPAL DE IPAUSSU

AVISO DE LICITAÇÃO

PREGÃO ELETRÔNICO N° 34/2025 - EDITAL N° 34/2025

Proc. 1Doc nº 4.805/2025

MODO DE DISPUTA: ABERTO

TIPO: MENOR PREÇO POR ITEM

OBJETO: Aquisição de 88 desktops e 88 estabilizadores destinados ao uso nas unidades administrativas e setores da Prefeitura Municipal de Ipaussu, conforme Termo de Referência. **SESSÃO DE DISPUTA: 10/07/2025**, a partir das **09h30min. LOCAL DA SESSÃO E INFORMAÇÕES:** na Prefeitura Municipal de Ipaussu, Secretaria Municipal de Compras, sito à Rua Washington Luiz, 819, Centro, na cidade de Ipaussu/SP. Telefone (14)3344-9000 das 13h00 às 17h00. O edital também estará disponível no site email: compras@ipaussu.sp.gov.br. A licitação realizada por intermédio do sistema eletrônico de contratações denominado Plataforma Bolsa de Licitações e Leilões - site www.bll.org.br.

Luiz Carlos Souto - Prefeito Municipal

PREFEITURA MUNICIPAL DE IPAUSSU

EXTRATO DE AVISO DE LICITAÇÃO

PREGÃO ELETRÔNICO N° 35/2025 - EDITAL N°35/2025

Proc. 1Doc nº 4.407/2025

MODO DE DISPUTA: ABERTO

TIPO: MENOR PREÇO

OBJETO: Contratação de empresa para prestação de serviços no Projeto Sorria São Paulo, com a finalidade de atender as necessidades da Secretaria de Saúde pelo período de 12 (doze) meses, conforme especificação constante no Termo de Referência, Anexo I, do Edital. **SESSÃO DE DISPUTA: 14/07/2025**, a partir das **13h30min**. **LOCAL DA SESSÃO E INFORMAÇÕES:** na Prefeitura Municipal de Ipaussu, Secretaria Municipal de Compras, sito à Rua Washington Luiz, 819, Centro, na cidade de Ipaussu/SP. Telefone (14)3344-9000 das 13h00 às 17h00. O edital também estará disponível no site email: compras@ipaussu.sp.gov.br. A licitação realizada por intermédio do sistema eletrônico de contratações denominado LICITAR www.licitardigital.com.br.

Luiz Carlos Souto - Prefeito Municipal

MUNICÍPIO DE NOVA ODESSA

AVISO DE REPUBLICAÇÃO EDITAL DE LICITAÇÃO – SEGUNDA VESÃO PREGÃO ELETRÔNICO Nº 62/2024

O MUNICÍPIO DE NOVA ODESSA, torna público que realizará Pregão Eletrônico nº 62/2024, através da plataforma da Bolsa Brasileira de Mercadorias, https://novobbmnet.com.br, acesso ao sistema licitação pública, objetivando registro de preços para futuras e eventuais aquisições de cestas básicas para dispensação a população em situação de insegurança alimentar e de renda. A íntegra do edital retificado estará disponível para download no sítio eletrônico oficial (PNCP) Portal Nacional de Contratações Públicas, site da Bolsa Brasileira de Mercadorias https://novobbmnet.com.br, no site da prefeitura no seguinte link de acesso: https://transparencia.smarapd.novaodessa.sp.gov.br

Recebimento das propostas a partir do dia: 26/06/2025, às 14h00min.

Abertura das propostas: dia 14/07/2025, às 08h30min.

Início da sessão de disputa de lances: dia 14/07/2025 às 09h30min.

Nova Odessa, 26 de junho de 2025

Shirley Barbosa
Diretora de Gestão Social e Cidadania

PREFEITURA DO MUNICÍPIO DE OUROESTE

AVISO DE INTENÇÃO DE CARONA À ATA DE REGISTRO DE PREÇOS CONSÓRCIO PÚBLICO INTERMUNICIPAL DE INOVAÇÃO E DESENVOLVIMENTO DO ESTADO DE SÃO PAULO – CINDESP

O Município de Ouroeste/SP vem por meio deste informar que pretende aderir a Ata de Registro de Preços do Processo n°. 018/2024, Pregão Eletrônico n°. 011/2024, Ata de Registro de Preços n°. 002/2025, do Consórcio Público Intermunicipal de Inovação e Desenvolvimento do Estado de São Paulo – CINDESP, cujo objeto é "REGISTRO DE PREÇOS NA FORMA DE LICITAÇÃO COMPARTILHADA PARA A FUTURA E EVENTUAL PREGÃO O REGISTRO DE PREÇOS NA FORMA DE LICITAÇÃO COMPARTILHADA PARA EVENTUAIS E FUTURAS AQUISIÇÕES DE EQUIPAMENTOS DE INFORMÁTICA PARA ATENDIMENTO AS ESCOLAS DA REDE DE ENSINO PÚBLICA MUNICIPAL E OUTROS SETORES DA ADMINISTRAÇÃO PÚBLICA DOS MUNICÍPIOS CONSORCIADOS AO CONSÓRCIO PÚBLICO INTERMUNICIPAL DE INOVAÇÃO E DESENVOLVIMENTO DO ESTADO DE SÃO PAULO – CINDESP", em que o Município visa adquirir, conforme descrições abaixo relacionado, pelo valor total de R$: 207.750,00 (Duzentos e sete mil, setecentos e cinquenta reais).

Chromebook Educacional Tipo 1: 100 Unidades
Tablets: 5 unidades

Ouroeste/SP, 18 de Junho de 2025.

SEBASTIÃO CARLOS SILVA
PREFEITO MUNICIPAL

GOVERNO DO ESTADO DE SÃO PAULO

SECRETARIA DA ADMINISTRAÇÃO PENITENCIÁRIA
PENITENCIÁRIA "ODON RAMOS MARANHÃO" DE IPERÓ/SP
AVISO DE LICITAÇÃO

Encontra-se aberto na Penitenciária "Odon Ramos Maranhão" de Iperó/SP, licitação na modalidade Pregão Eletrônico nº 90006/2025, do tipo menor preço, que trata da Aquisição de Material de Higiene Pessoal e de Limpeza(KIT PRESO) para o período de julho a dezembro de 2025. A sessão pública ocorrerá no dia 10/07/2025, com início às 09:00h, no site https: //www.gov.br/compras. O Edital estará disponível em sua íntegra para leitura e impressão no site https://www.gov.br/pncp

GOVERNO DO ESTADO DE SÃO PAULO

SECRETARIA DA ADMINISTRAÇÃO PENITENCIÁRIA
COORDENADORIA DE UNIDADES PRISIONAIS DA REGIÃO OESTE DO ESTADO
PENITENCIÁRIA DE JUNQUEIRÓPOLIS
AVISO DE LICITAÇÃO Nº 00723799722025
UASG 380.160 – SECRETARIA DA ADMINISTRAÇÃO PENITENCIÁRIA

Modalidade: Pregão Eletrônico - n.° 90005/2025
Nº Processo: 006.00134535/2025-81

Objeto: Aquisição de gêneros alimentícios perecíveis para suprir as necessidades deste Estabelecimento Penal no período de junho a agosto de 2025. **Total de Itens Licitados**: 11 (onze). **Valor total da licitação**: Sigiloso, nos termos do art. 24 da Lei nº 14.133, de 2021. **Disponibilidade do edital**: 27/06/2025. **Horário**: das 08h00 às 11h00 e das 13h00 às 17h00. **Endereço**: Avenida Alcides Cânola, s/n, Bairro Duas Barras, CEP 17.890-900, Junqueirópolis/SP; e **Link do PNCP:** << https://pncp.gov.br/app/editais >> **Entrega das Propostas**: a partir de 27/06/2025 no site: www.gov.br/compras. **Abertura das Propostas**: 11/07/2025 às 09h00 no site: www.gov.br/compras. **Fonte:** DOESP e PNCP

PREFEITURA MUNICIPAL DE PENÁPOLIS

COMUNICADO DE ABERTURA DE LICITAÇÃO - **Pregão Eletrônico nº 054/2025** – Processo nº 135/2025 – Edital nº 3.063/2025. Objeto: AQUISIÇÃO de madeira para reforma de ponte na zona rural. O recebimento das propostas ocorrerá do dia 27/06/2025 até as 09h00min do dia 10/07/2025, e a abertura (sessão pública) às 09h01min do mesmo dia. Para todas as referências de tempo será observado o horário de Brasília/DF. O credenciamento das empresas participantes, cadastro das propostas e sessão pública serão realizados junto à Bolsa de Licitações e Leilões do Brasil (https://bllcompras.com). As informações poderão ser adquiridas através do Serviço de Compras e Licitações, pelo e-mail licitacao@penapolis.sp.gov.br, telefone (18) 3654-2537. O Edital encontra-se disponível no endereço eletrônico https://www.penapolis.sp.gov.br, em "Editais - Licitações", e https://bllcompras.com. Penápolis, 26 de junho de 2025. Pablo Ambrósio lanela - Secretário Municipal de Administração

COMUNICADO DE ABERTURA DE LICITAÇÃO - **Pregão Eletrônico nº 060/2025** – Processo nº 141/2025 – Edital nº 3.069/2025. Objeto: AQUISIÇÃO de traves e assentos destinados ao Estádio Municipal Tenente Carriço. O recebimento das propostas ocorrerá do dia 30/06/2025 até as 09h00min do dia 11/07/2025, e a abertura (sessão pública) às 09h01min do mesmo dia. Para todas as referências de tempo será observado o horário de Brasília/DF. O credenciamento das empresas participantes, cadastro das propostas e sessão pública serão realizados junto à Bolsa de Licitações e Leilões do Brasil (https://bllcompras.com). As informações poderão ser adquiridas através do Serviço de Compras e Licitações, pelo e-mail licitacao@penapolis.sp.gov.br, telefone (18) 3654-2537. O Edital encontra-se disponível no endereço eletrônico https://www.penapolis.sp.gov.br, em "Editais - Licitações", e https://bllcompras.com. Penápolis, 26 de junho de 2025. Pablo Ambrósio lanela - Secretário Municipal de Administração

PREFEITURADAESTÂNCIATURÍSTICADEITU

Aviso de Abertura de Licitação

O Município da Estância Turística de Itu informa a abertura do **Pregão Eletrônico 32/2025**, para **AQUISIÇÃO DE DOIS VEÍCULOS AUTOMOTORES 0 KM, DE PASSEIO EM ATENDIMENTO AS NECESSIDADES OPERACIONAIS DA SECRETARIA DE PROMOÇÃO E DESENVOLVIMENTO SOCIAL**, em atendimento a Secretaria Municipal de Promoção e Desenvolvimento Social. O Edital estará disponível a partir do dia 01/07/2025, com prazo de encerramento do recebimento das propostas até às 08h59 do dia 15/07/2025, sendo o início da sessão às 09h00 do mesmo dia. O Edital poderá ser retirado nos links https://novobbmnet.com.br/ e https://licitacao.itu.sp.gov.br/. Itu, 26 de junho de 2025. Ângela Maria Lopes Ferraz de Almeida – Secretária Municipal de Promoção e Desenvolvimento Social.

O Município da Estância Turística de Itu informa a abertura do **Pregão Eletrônico 33/2025**, para **CONTRATAÇÃO DE EMPRESA ESPECIALIZADA NA PRESTAÇÃO DE SERVIÇOS DE IMPLANTAÇÃO, CUSTOMIZAÇ

ines249

COLOMBO BIOENERGIA S.A - UTE 1

CNPJ/ME nº 37.606.297/0001-43

RELATÓRIO DA DIRETORIA

Senhores Acionistas: Em cumprimento às disposições legais e estatutárias, submetemos à apreciação de Vossas Senhorias, o Balanço Patrimonial e demais Demonstrações Financeiras, relativos aos exercícios sociais findos em 31 de março de 2025 e 2024. Permanecemos à disposição de Vossas Senhorias, para quaisquer esclarecimentos julgados necessários.

Ariranha-SP, aos 27/06/2025. **A Diretoria**

Balanços patrimoniais em 31 de março de 2025 e 2024 *(Em milhares de Reais)*

ATIVO	2025	2024
Circulante		
Caixa e equivalentes de caixa	14.070	11.688
Contas a receber	87	346
Adiantamento a fornecedores	-	-
Total do ativo circulante	14.157	12.034
Não circulante		
Imobilizado	18.986	20.550
Total do ativo não circulante	18.986	20.550
Total do ativo	33.143	32.584

PASSIVO E PATRIMÔNIO LÍQUIDO	2025	2024
Circulante		
Fornecedores	372	438
Impostos a recolher	42	83
Imposto de renda e contribuição social a recolher	85	572
Dividendos	1.292	1.030
Total do passivo circulante	1.791	2.123
Não circulante		
Passivo fiscal diferido	1.094	1.159
Total do passivo não circulante	1.094	1.159
Patrimônio líquido		
Capital Social	22.994	22.994
Ajuste de avaliação patrimonial	2.124	2.249
Reservas de lucros	5.140	4.059
Total do patrimônio líquido	30.258	29.302
Total do passivo e do patrimônio líquido	**33.143**	**32.584**

Demonstrações do resultado abrangente - Exercícios findos em 31/3/2025 e 2024 *(Em milhares de Reais)*

	2025	2024
Lucro líquido do exercício	5.440	4.335
Resultado abrangente total	5.440	4.335

DIRETORIA

Rogério Aparecido Ferreira de Azevedo

Clever José de Faria

Lucas André Lopes

Hélio Luís Pavani

CONTADOR

Marco Aurélio Belotti

TC CRC 1SP 149.826

Demonstração das mutações do patrimônio líquido - Exercícios findos em 31/3/2025 e 2024 *(Em milhares Reais)*

	Capital Social	Reserva Legal	Ajuste de avaliação patrimonial	Reserva de retenção de lucros	Resultado do período	Total do patrimônio líquido
Saldos em 31 de março de 2023	**22.329**	**649**	**2.354**	**3.085**	**-**	**28.417**
Distribuição de lucros	-	-	-	(3.085)	-	(3.085)
Aporte de capital	665	-	-	-	-	665
Realização do custo atribuído	-	-	(105)	-	105	-
Lucro do período	-	-	-	-	4.335	4.335
Constituição reserva legal	-	216	-	-	(216)	-
Distribuição de dividendos	-	-	-	-	(1.030)	(1.030)
Reserva para retenção de lucros	-	-	-	3.194	(3.194)	-
Saldos em 31 de março de 2024	**22.994**	**865**	**2.249**	**3.194**	**-**	**29.302**
Distribuição de lucros	-	-	-	(3.192)	-	(3.192)
Realização do custo atribuído	-	-	(125)	-	125	-
Lucro do período	-	-	-	-	5.440	5.440
Constituição reserva legal	-	273	-	-	(273)	-
Distribuição de dividendos	-	-	-	-	(1.292)	(1.292)
Reserva para retenção de lucros	-	-	-	4.000	(4.000)	-
Saldos em 31 de março de 2025	**22.994**	**1.138**	**2.124**	**4.002**	**-**	**30.258**

Demonstração dos fluxos de caixa - Exercícios findos em 31 de março 2025 e 2024 *(Em milhares de Reais)*

	2025	2024
Fluxo de caixa das atividades operacionais		
Resultado do exercício	5.440	4.335
Ajustes para reconciliar o resultado do exercício com o caixa gerado pelas atividades operacionais:		
Depreciações	1.708	1.695
Imposto de renda e contrib. social diferido	(64)	(54)
Imposto de renda e contrib. social corrente	1.116	1.184
Variação nos ativos e passivos:		
Contas a receber	259	(346)
Adiantamento a fornecedor	-	35
Fornecedores	(66)	(87)
Tributos a recolher	(41)	49
Caixa gerado pelas atividades operacionais	8.352	6.811
Imposto de renda e contribuição social pagos	(1.603)	(782)
Fluxo de caixa líquido proveniente das atividades operacionais	6.749	6.029
Fluxo de caixa das atividades de investimentos		
Aquisição de imobilizado	(144)	(130)
Fluxo de caixa utilizado nas atividades de investimento	**(144)**	**(130)**
Fluxo de caixa das atividades de financiamentos		
Integralização de capital	-	665
Dividendos pagos	**(4.223)**	**(4.080)**
Fluxo de caixa líquido utilizado nas atividades de financiamentos	(4.223)	(3.415)
Aumento líquido do caixa e equivalentes de caixa	2.382	2.484
Demonstração do aumento do caixa e equivalentes de caixa		
No início do exercício	11.688	9.204
No fim do exercício	14.070	11.688
Aumento líquido de caixa e equivalente de caixa	**2.382**	**2.484**

Demonstrações do resultado - Exercícios findos em 31 de março de 2025 e 2024 (Em milhares de Reais)

	2025	2024
Receita líquida de vendas	9.802	7.712
Custo dos produtos vendidos	(4.851)	(4.966)
Lucro bruto	4.951	2.746
Despesas operacionais		
Despesas administrativas e gerais	(349)	(324)
Outras receitas operacionais	969	1.526
Lucro operacional	5.571	3.948
Resultado financeiro		
Receitas financeiras	936	1.520
Despesas financeiras	(15)	(3)
	921	1.517
Lucro antes do imposto de renda e da contribuição social	6.492	5.465
I.R. e contribuição social diferidos	64	54
I.R. e contribuição social correntes	(1.116)	(1.184)
	(1.052)	(1.130)
Lucro líquido do exercício	**5.440**	**4.335**

COLOMBO BIOENERGIA S.A - UTE 4

CNPJ/ME nº 36.584.315/0002-51

RELATÓRIO DA DIRETORIA

Senhores Acionistas: Em cumprimento às disposições legais e estatutárias, submetemos à apreciação de Vossas Senhorias, o Balanço Patrimonial e demais Demonstrações Financeiras, relativos aos exercícios sociais findos em 31 de março de 2025 e 2024. Permanecemos à disposição de Vossas Senhorias, para quaisquer esclarecimentos julgados necessários.

Ariranha-SP, aos 27/06/2025. **A Diretoria**

Balanços patrimoniais em 31 de março de 2025 e 2024 *(Em milhares de Reais)*

ATIVO	2025	2024
Circulante		
Caixa e equivalentes de caixa	10.123	9.807
Contas a receber	310	449
Total do ativo circulante	10.433	10.256
Não circulante		
Imobilizado	16.975	18.022
Total do ativo não circulante	16.975	18.022
Total do ativo	**27.408**	**28.278**

PASSIVO E PATRIMÔNIO LÍQUIDO	2025	2024
Circulante		
Fornecedores	1.172	555
Impostos a recolher	47	85
Imposto de renda e contribuição social a recolher	253	404
Dividendos	1.013	1.339
Total do passivo circulante	2.485	2.383
Não circulante		
Passivo fiscal diferido	1.443	1.513
Total do passivo não circulante	1.443	1.513
Patrimônio líquido		
Capital Social	15.985	15.985
Ajuste de avaliação patrimonial	2.801	2.937
Reservas de lucros	4.694	5.460
Total do patrimônio líquido	23.480	24.382
Total do passivo e do patrimônio líquido	**27.408**	**28.278**

Demonstrações do resultado abrangente - Exercícios findos em 31/3/2025 e 2024 *(Em milhares de Reais)*

	2025	2024
Lucro líquido do exercício	4.264	5.637
Resultado abrangente total	4.264	5.637

DIRETORIA:

Rogério Aparecido Ferreira de Azevedo

Clever José de Faria

Lucas André Lopes

Hélio Luís Pavani

CONTADOR:

Marco Aurélio Belotti

TC CRC 1SP 149826

Demonstração das mutações do patrimônio líquido - Exercícios findos em 31/3/2025 e 2024 *(Em milhares Reais)*

	Capital Social	Reserva legal	Ajuste de avaliação patrimonial	Reserva de retenção de lucros	Resultado do período	Total do patrimônio líquido
Saldos em 31 de março de 2023	**14.353**	**1.025**	**3.074**	**5.517**	**-**	**23.969**
Distribuição de lucro	-	-	-	(5.517)	-	(5.517)
Aporte de capital	1.632	-	-	-	-	1.632
Realização do custo atribuído	-	-	(137)	-	137	-
Lucro do período	-	-	-	-	5.637	5.637
Constituição reserva legal	-	282	-	-	(282)	-
Distribuição de dividendos	-	-	-	-	(1.339)	(1.339)
Reserva para retenção de lucros	-	-	-	4.153	(4.153)	-
Saldos em 31 de março de 2024	**15.985**	**1.307**	**2.937**	**4.153**	**-**	**24.382**
Distribuição de lucro	-	-	-	(4.153)	-	(4.153)
Realização do custo atribuído	-	-	(136)	-	136	-
Lucro do período	-	-	-	-	4.264	4.264
Constituição reserva legal	-	213	-	-	(213)	-
Distribuição de dividendos	-	-	-	-	(1.013)	(1.013)
Reserva para retenção de lucros	-	-	-	3.174	(3.174)	-
Saldos em 31 de março de 2025	**15.985**	**1.520**	**2.801**	**3.174**	**-**	**23.480**

Demonstração dos fluxos de caixa Exercícios findos em 31 de março 2025 e 2024 (Em milhares de Reais)

	2025	2024
Fluxo de caixa atividades operacionais		
Resultado do exercício	4.264	5.637
Ajustes para reconciliar o resultado do exercício com o caixa gerado pelas atividades operacionais:		
Depreciações	1.177	1.184
Imposto de renda e contrib. social diferidos	(70)	(71)
Imposto de renda e contrib. social corrente	1.246	1.254
Variação nos ativos e passivos:		
Contas a receber de clientes	139	(449)
Fornecedores	617	503
Tributos a recolher	(38)	69
Caixa gerado pelas atividades operacionais	7.335	8.127
Imposto de renda e contribuição social pagos	(1.397)	(1.006)
Fluxo de caixa líquido proveniente das atividades operacionais	5.938	7.121
Fluxo de caixa utilizado nas atividades de investimentos		
Aquisição de imobilizado	(130)	-
Fluxo de caixa utilizado nas atividades de investimentos	(130)	-
Fluxo de caixa das atividades de financiamentos		
Integralização de capital	-	1.632
Dividendos pagos	(5.492)	(7.288)
Fluxo de caixa líquido utilizado nas atividades de financiamentos	**(5.492)**	**(5.656)**

Demonstrações do resultado - Exercícios findos em 31 de março de 2025 e 2024 *(Em milhares de Reais)*

	2025	2024
Receita líquida de vendas	9.350	8.352
Custo dos produtos vendidos	(5.157)	(4.513)
Lucro bruto	4.193	3.839
Despesas operacionais		
Despesas administrativas e gerais	(306)	(257)
Outras receitas operacionais	951	2.584
Lucro operacional	4.838	6.166
Resultado financeiro		
Receitas financeiras	605	656
Despesas financeiras	(3)	(2)
	602	654
Lucro antes do imposto de renda e da contribuição social	5.440	6.820
I.R. e contribuição social diferidos	70	71
I.R. e contribuição social correntes	(1.246)	(1.254)
	(1.176)	(1.183)
Lucro líquido do exercício	4.264	5.637
Aumento líquido do saldo de caixa e equivalentes de caixa	316	1.465
Demonstração do aumento do caixa e equivalente de caixa		
No início do período	9.807	8.342
No fim do período	10.123	9.807
Aumento líquido do caixa e equivalente de caixa	316	1.465

PEDRA AGROINDUSTRIAL S.A.

Pedra Agroindustrial S/A

C.N.P.J. (M.F) nº 71.304.687/0001-05

Relatório da Diretoria

Senhores Acionistas: Em cumprimento às disposições legais e estatutárias, submetemos à vossa apreciação, as demonstrações financeiras da Pedra Agroindustrial S/A, referentes aos exercícios encerrados em 31/03/2025 e 31/03/2024. Permanecemo-nos à inteira disposição dos senhores acionistas para prestar-lhes quaisquer esclarecimentos que julgarem necessários. Ribeirão Preto-SP, 27 de junho de 2025. **A Diretoria**

***Balanço patrimonial** - Em milhares de reais*

Ativo	2025	2024
Circulante	**1.727.182**	**2.425.350**
Caixa e equivalentes a caixa	509.070	1.500.684
Contas a receber - Cooperativa	378.693	68.746
Tributos a recuperar	107.401	143.156
Custos sobre receitas a apropriar	7.236	42.520
Estoques	350.648	268.583
Demais contas a receber	67.339	33.997
Partes relacionadas	29.589	1.707
I.R. e contribuição social correntes	34.755	1.674
Ativo biológico	242.451	364.283
Não circulante	**6.897.685**	**6.364.136**
Contas a receber - Cooperativa	3.521	11.237
Tributos a recuperar	18.448	22.814
Depósitos judiciais	484.776	345.027
Partes relacionadas	4.100	2.500
I.R. e contribuição social correntes	34.362	29.099
Demais contas a receber	7.508	7.824
	552.715	**418.501**
Investimentos		
Em sociedades, coligadas e de controle compartilhado	242.759	245.642
Outros investimentos	5.224	4.976
Direitos de uso	1.883.632	1.981.904
Imobilizado	4.163.542	3.665.309
Intangível	49.813	47.804
Total do ativo	**8.624.867**	**8.789.486**

Passivo	2025	2024
Circulante	**1.144.425**	**1.415.524**
Fornecedores	123.242	84.122
Empréstimos e financiamentos	512.444	833.186
Parcerias e arrendamentos a pagar	390.585	376.742
Salários e contribuições sociais	70.959	59.490
Instrumentos financeiros derivativos	394	13.418
Dividendos a pagar	4	8.608
Partes relacionadas	12.803	10.917
Demais contas a pagar	33.994	29.041
Não circulante	**5.043.067**	**4.967.545**
Empréstimos e financiamentos	1.950.145	1.836.186
Instrumentos financeiros derivativos	54.014	16.448
Parcerias e arrendamentos a pagar	1.610.709	1.668.425
Valores afiançados	57.918	51.516
Tributos e taxas "sub judice"	188.592	165.290
Tributos diferidos	430.916	498.464
Provisão para contingências	13.958	14.456
Partes relacionadas	161.237	114.898
Tributos parcelados (REFIS)	461	3.593
Demais contas a pagar	575.117	598.269
Patrimônio líquido	**2.437.375**	**2.406.417**
Capital social	1.549.122	1.498.622
Reservas de lucros	885.152	891.615
Ajuste de avaliação patrimonial	3.101	16.180
Total do passivo e do patrimônio líquido	**8.624.867**	**8.789.486**

Demonstração do resultado abrangente
Em milhares de reais

	2025	2024
Lucro líquido do exercício	232	453.056
Participação no resultado abrangente de coligadas	(19.760)	3.038
Resultado abrangente do exercício	**(19.528)**	**456.094**

A Diretoria
***Marcela Zanarelli** - CRC-1SP259542/O-6*

As notas explicativas da administração, parte integrante das demonstrações financeiras, e o parecer dos auditores independentes encontram-se à disposição dos acionistas na sede da empresa

***Demonstração do resultado** - Em milhares de reais*

	2025	2024
Receita	3.704.685	3.540.787
Custos dos produtos vendidos	(2.957.011)	(2.635.370)
Var. do valor justo do ativo biológico	(122.945)	40.107
Lucro bruto	**624.729**	**945.524**
Despesas com vendas	(151.082)	(168.675)
Despesas gerais e administrativas	(349.602)	(393.676)
Outras receitas operacionais, líquidas	167.209	514.792
Lucro operacional	**291.254**	**897.965**
Receitas financeiras	135.482	138.545
Despesas financeiras	(438.581)	(415.484)
Variação cambial líquida	6.784	2.548
Resultado com instrumentos financeiros derivativos	(97.003)	(28.393)
Despesas financeiras, líquidas	**(393.318)**	**(302.784)**
Participações em sociedades coligada e de controle compartilhado	45.084	31.334
(Prejuízo) lucro antes do I.R. e C.S.	**(56.980)**	**626.515**
I.R. e contribuição social corrente	(10.336)	(98.472)
I.R. e contribuição social diferidos	67.548	(74.987)
Lucro líquido do exercício	**232**	**453.056**
Lucro líquido básico e diluído por ação - em R$	**0,00**	**0,34**

***Demonstração das mutações do patrimônio líquido** - Em milhares de reais*

	Capital social	Ajuste de avaliação patrimonial	Reservas de lucros - Legal	Reservas de lucros - incentivos fiscais	Reservas de lucros - Retenção de lucros	Lucros acumulados	Total
Em 31 de março de 2023	**1.443.096**	**10.272**	**97.633**	**15.466**	**745.405**		**2.311.872**
Integralização de capital	55.526						55.526
Distribuição de dividendos intermediários					(408.473)		(408.473)
Realização do custo atribuído líquido de tributos		(1.671)				1.671	
Ajustes de conversão (coligadas)		7.579				(4.541)	3.038
Lucro líquido do exercício						453.056	453.056
Destinação do lucro: Reserva legal			22.653			(22.653)	
Dividendos mínimos obrigatórios						(8.608)	(8.608)
Retenção de lucros					418.925	(418.925)	
Outros					6		6
Em 31 de março de 2024	**1.498.622**	**16.180**	**120.286**	**15.466**	**755.863**		**2.406.417**
Integralização de capital	50.500						50.500
Realização do custo atribuído líquido de tributos		(1.492)				1.492	
Ajustes de conversão (coligadas)		(11.587)				(8.173)	(19.760)
Lucro líquido do exercício						232	232
Destinação do lucro: Reserva legal			12			(12)	
Dividendos mínimos obrigatórios						(4)	(4)
Proposta de absorção de prejuízos					(6.465)	6.465	
Outros					(10)		(10)
Em 31 de março de 2025	**1.549.122**	**3.101**	**120.298**	**15.466**	**749.388**		**2.437.375**

***Demonstração dos fluxos de caixa** - Em milhares de reais*

	2025	2024
Fluxos de caixa das atividades operacionais		
(Prejuízo) lucro antes do I.R. e C.S.	(56.980)	626.515
Ajustes de: Depreciação e amortização	81.658	81.156
Depreciação de colheita ativo biológico	451.997	365.464
Depreciação direito de uso	401.073	412.781
Ativos biológico colhidos	433.381	421.822
Variação do valor justo do ativo biológico, líquidos	122.945	(40.107)
Realização ajuste a valor presente	968	804
Resultado da baixa de ativo imobilizado	34.193	13.463
Resultado da baixa de parcerias e arrendamentos	(1.503)	(644)
Outros resultados com participações societárias	(4.110)	(2.934)
Resultado de equivalência patrimonial	(45.084)	(31.334)
Provisão para estoques obsoletos	1.284	(331)
Provisão (reversão) para contingências	(498)	(10.045)
Juros sobre parcerias e arrendamentos	142.814	126.724
Instrumentos derivativos não realizados	74.578	15.460
Juros, var. monet. e cambiais, líquidos	294.893	267.848
Outros juros, variações monetárias e cambiais, líquidos	8.259	16.953
	1.939.868	2.263.595
Variações nos ativos e passivos		
Contas a receber Cooperativa	(302.231)	177.875
Estoques e custos sobre receitas a apropriar	(48.065)	18.851
Tributos a recuperar	20.007	(38.322)
Depósitos judiciais	(139.749)	(79.854)
Outros ativos	(33.274)	1.080
Fornecedores	39.120	(23.378)
Outros passivos	(3.460)	20.459
Caixa gerado nas operações	1.422.180	2.340.306
Encargos financeiros pagos sobre empréstimos e financiamentos	(212.141)	(272.446)
Encargos financeiros pagos sobre arrendamentos	(197.479)	(196.506)
Encargos financ. partes relacionadas	(3.712)	(17.062)
Caixa líquido gerado pelas atividades operacionais	1.008.848	1.854.292
Fluxos de caixa das atividades de investimentos		
Adições ao ativo biológico	(396.630)	(370.331)
Adições ao ativo imobiliz. e intangível	(934.418)	(614.693)
Adto. para futuro aumento de capital	(3.800)	(2.050)
Aquisição e aumento de capital em sociedades investidas		(22.898)
Recbto. pela venda de ativo imobilizado	3.500	
Dividendos recebidos	34.073	78.218
Caixa líquido aplicado nas atividades de investimentos	(1.297.275)	(931.754)
Fluxos de caixa das atividades de financiamentos		
Amortização de partes relacionadas	(51.338)	(280.522)
Ingressos de mútuo de partes relacionadas	28.767	310.908
Adto. para futuro aumento de capital	109.800	50.500
Amort. de empr. e financiamentos	(991.113)	(935.617)
Ingressos de emprést. e financiamentos	695.826	1.517.339
Amortização de arrendamentos	(486.521)	(567.930)
Dividendos pagos	(8.608)	(413.305)
Caixa líquido aplicado nas atividades de financiamentos	(703.187)	(318.627)
(Redução) aumento de caixa e equivalentes de caixa, líquido	(991.614)	603.911
Caixa e equivalentes de caixa no início do exercício	1.500.684	896.773
Caixa e equivalentes de caixa no final do exercício	509.070	1.500.684

COLOMBO BIOENERGIA S.A - UTE 2

CNPJ/ME nº 36.686.315/0001-81

RELATÓRIO DA DIRETORIA

Senhores Acionistas: Em cumprimento às disposições legais e estatutárias, submetemos à apreciação de Vossas Senhorias, o Balanço Patrimonial e demais Demonstrações Financeiras, relativos aos exercícios sociais findos em 31 de março de 2025 e 2024. Permanecemos à disposição de Vossas Senhorias, para quaisquer esclarecimentos julgados necessários.

Ariranha-SP, aos 27/06/2025. **A Diretoria**

Balanços patrimoniais em 31 de março de 2025 e 2024 (Em milhares de Reais)

ATIVO	2025	2024
Circulante		
Caixa e equivalentes de caixa	15.794	16.084
Contas a receber	37	507
Total do ativo circulante	15.831	16.591
Não circulante		
Imobilizado	6.881	7.473
Total do ativo não circulante	6.881	7.473
Total do ativo	22.712	24.064

PASSIVO E PATRIMÔNIO LÍQUIDO	2025	2024
Circulante		
Fornecedores	351	486
Impostos a recolher	35	89
Imposto de renda e contribuição social a recolher	62	353
Dividendos	2.660	2.970
Total do passivo circulante	3.108	3.898
Não circulante		
Passivo fiscal diferido	288	308
Total do passivo não circulante	288	308
Patrimônio líquido		
Capital Social	8.949	8.949
Ajuste de avaliação patrimonial	559	598
Reservas de lucros	9.808	10.311
Total do patrimônio líquido	19.316	19.858
Total do passivo e do patrimônio líquido	**22.712**	**24.064**

Demonstrações do resultado abrangente Exercícios findos em 31/3/2025 e 2024 *(Em milhares de Reais)*

	2025	2024
Lucro líquido do exercício	11.068	12.506
Resultado abrangente total	**11.068**	**12.506**

DIRETORIA:

Rogério Aparecido Ferreira de Azevedo

Clever José de Faria

Lucas André Lopes

Hélio Luís Pavani

CONTADOR:

Marco Aurélio Belotti

TC CRC 1SP 149.826

Demonstração das mutações do patrimônio líquido - Exercícios findos em 31/3/2025 e 2024 *(Em milhares Reais)*

	Capital Social	Reserva legal	Ajuste de avaliação patrimonial	Reserva de retenção de lucros	Resultado do período	Total do patrimônio líquido
Saldos em 31 de março de 2023	**3.299**	**736**	**637**	**13.347**	**-**	**18.019**
Distribuição de lucro	-	-	-	(13.347)	-	(13.347)
Aporte de capital	5.650	-	-	-	-	5.650
Realização do custo atribuído	-	-	(39)	-	39	-
Lucro do período	-	-	-	-	12.506	12.506
Constituição de reserva legal	-	625	-	-	(625)	-
Distribuição de dividendos	-	-	-	-	(2.970)	(2.970)
Reserva para retenção de lucros	-	-	-	8.950	(8.950)	-
Saldos em 31 de março de 2024	**8.949**	**1.361**	**598**	**8.950**	**-**	**19.858**
Distribuição de lucro	-	-	-	(8.950)	-	(8.950)
Realização do custo atribuído	-	-	(39)	-	39	-
Lucro do período	-	-	-	-	11.068	11.068
Constituição de reserva legal	-	429	-	-	(429)	-
Distribuição de dividendos	-	-	-	-	(2.660)	(2.660)
Reserva para retenção de lucros	-	-	-	8.018	(8.018)	-
Saldos em 31 de março de 2025	**8.949**	**1.790**	**559**	**8.018**	**-**	**19.316**

Demonstração dos fluxos de caixa - Exercícios findos em 31 de março 2025 e 2024 *(Em milhares de Reais)*

	2025	2024
Fluxo de caixa atividades operacionais		
Resultado do exercício	11.068	12.506
Ajustes para reconciliar o resultado do exercício com o caixa gerado pelas atividades operacionais:		
Depreciações	592	569
Imposto de renda e contribuição social diferidos	(20)	(20)
Imposto de renda e contribuição social corrente	1.883	1.517
Variação nos ativos e passivos:		
Contas a receber	470	(507)
Fornecedores	(135)	(363)
Tributos a recolher	(54)	70
Caixa gerado pelas atividades operacionais	13.804	13.772
Imposto de renda e contribuição social pagos	(2.174)	(1.411)
Fluxo de caixa líquido proveniente das atividades operacionais	11.630	12.361
Fluxo de caixa das atividades de financiamentos		
Integralização de capital	-	5.650
Dividendos pagos	(11.920)	(17.783)
Fluxo de caixa líquido utilizado nas atividades de financiamentos	(11.920)	(12.133)
(Redução)Aumento líquido do saldo de caixa e equivalentes de caixa	(290)	228
Demonstração (da redução) do aumento do caixa e equivalentes de caixa		

Demonstrações do resultado - Exercícios findos em 31 de março de 2025 e 2024 *(Em milhares de Reais)*

	2025	2024
Receita líquida de vendas	13.955	13.966
Custo dos produtos vendidos	(3.637)	(3.935)
Lucro bruto	10.318	10.031
Despesas operacionais		
Despesas administrativas e gerais	(257)	(220)
Outras receitas operacionais	1.872	2.865
Lucro operacional	11.933	12.676
Resultado financeiro		
Receitas financeiras	1.002	1.329
Despesas financeiras	(4)	(2)
	998	1.327
Lucro antes do imposto de renda e da contribuição social	12.931	14.003
I.R. e contribuição social diferidos	20	20
I.R. e contribuição social correntes	(1.883)	(1.517)
	(1.863)	(1.497)
Lucro líquido do exercício	**11.068**	**12.506**

	2025	2024
No início do exercício	16.084	15.856
No fim do exercício	15.794	16.084
(Redução)Aumento líquido de caixa e equivalente de caixa	(290)	228

COLOMBO BIOENERGIA S.A - UTE 3

CNPJ/ME nº 36.521.204/0002-04

RELATÓRIO DA DIRETORIA

Senhores Acionistas: Em cumprimento às disposições legais e estatutárias, submetemos à apreciação de Vossas Senhorias, o Balanço Patrimonial e demais Demonstrações Financeiras, relativos aos exercícios sociais findos em 31 de março de 2025 e 2024. Permanecemos à disposição de Vossas Senhorias, para quaisquer esclarecimentos julgados necessários.

Ariranha-SP, aos 27/06/2025. **A Diretoria**

Balanços patrimoniais em 31 de março de 2025 e 2024 *(Em milhares de Reais)*

ATIVO	2025	2024
Circulante		
Caixa e equivalentes de caixa	8.399	2.639
Contas a receber	1.063	190
Outros créditos	2	4
Total do ativo circulante	9.464	2.833
Não circulante		
Imobilizado	29.175	5.249
Total do ativo não circulante	29.175	5.249
Total do ativo	**38.639**	**8.082**

PASSIVO E PATRIMÔNIO LÍQUIDO	2025	2024
Circulante		
Fornecedores	348	203
Impostos a recolher	33	38
Imposto de renda e contribuição social a recolher	18	12
Dividendos	78	165
Total do passivo circulante	477	418
Não circulante		
Passivo fiscal diferido	315	329
Total do passivo não circulante	315	329
Patrimônio líquido		
Capital Social	36.770	5.985
Ajuste de avaliação patrimonial	612	639
Reservas de lucros	465	711
Total do patrimônio líquido	37.847	7.335
Total do passivo e do patrimônio líquido	**38.639**	**8.082**

Demonstrações do resultado abrangente Exercícios findos em 31/3/2025 e 2024 *(Em milhares de Reais)*

	2025	2024
Lucro líquido do exercício	328	696
Resultado abrangente total	**328**	**696**

DIRETORIA

Rogério Aparecido Ferreira de Azevedo

Clever José de Faria

Lucas André Lopes

Hélio Luís Pavani

CONTADOR

Marco Aurélio Belotti

TC CRC 1SP 149.826

Demonstração das mutações do patrimônio líquido - Exercícios findos em 31/3/2025 e 2024 *(Em milhares Reais)*

	Capital Social	Reserva Legal	Ajuste de avaliação patrimonial	Reserva de retenção de lucros	Resultado do período	Total do patrimônio líquido
Saldos em 31 de março de 2023	**4.406**	**153**	**666**	**140**	**-**	**5.365**
Distribuição de lucro	-	-	-	(140)	-	(140)
Aporte de capital	1.579	-	-	-	-	1.579
Realização do custo atribuído	-	-	(27)	-	27	-
Lucro do período	-	-	-	-	696	696
Constituição reserva legal	-	35	-	-	(35)	-
Distribuição de dividendos	-	-	-	-	(165)	(165)
Reserva para retenção de lucros	-	-	-	523	(523)	-
Saldos em 31 de março de 2024	**5.985**	**188**	**639**	**523**	**-**	**7.335**
Distribuição de lucro	-	-	-	(523)	-	(523)
Aporte de capital	30.785	-	-	-	-	30.785
Realização do custo atribuído	-	-	(27)	-	27	-
Lucro do período	-	-	-	-	328	328
Constituição reserva legal	-	16	-	-	(16)	-
Distribuição de dividendos	-	-	-	-	(78)	(78)
Reserva para retenção de lucros	-	-	-	261	(261)	-
Saldos em 31 de março de 2025	**36.770**	**204**	**612**	**261**	**-**	**37.847**

Demonstração dos fluxos de caixa - Exercícios findos em 31 de março 2025 e 2024 *(Em milhares de Reais)*

	2025	2024
Fluxo de caixa das atividades operacionais		
Resultado do exercício	328	696
Ajustes para reconciliar o resultado do exercício com o caixa gerado pelas atividades operacionais:		
Depreciações	342	343
Imposto de renda e contrib. social diferido	(14)	(14)
Imposto de renda e contrib. social corrente	128	80
Variação nos ativos e passivos:		
Contas a receber de clientes	(873)	(190)
Outros créditos	2	(4)
Fornecedores	145	172
Tributos a recolher	(5)	6
Caixa gerado pelas atividades operacionais	53	1.089
Imposto de renda e contribuição social pagos	(122)	(74)
**

ines249

UASG – HOSPITAL DAS CLÍNICAS DA FACULDADE DE MEDICINA DE MARÍLIA- HCFAMEMA

AVISO DE LICITAÇÃO HCFAMEMA Nº 90109/2025

Modalidade: Pregão Eletrônico
Nº Processo: 144.00007872/2025-67
Objeto: Equipamentos Diversos
Total de Itens Licitados: 26 (Vinte e Seis)
Valor total da licitação: Sigiloso
Disponibilidade do edital: 27/06/2025
Horário: das 08h00 às 17h00
Endereço: Rua Dr. Reinaldo Machado, nº 255 - Bairro Fragata - Marília/SP; e
Link do PNCP: https://pncp.gov.br/app/editais
Entrega das Propostas: a partir de 27/06/2025 às 08h00 no site: www.gov.br/compras.
Abertura das Propostas: 21/07/2025 às 09h00 no site: www.gov.br/compras.
Fonte: DOESP e PNCP

MUNICÍPIO DE NOVA ODESSA

AVISO EDITAL DE LICITAÇÃO
PREGÃO ELETRÔNICO Nº 28/2025

O MUNICÍPIO DE NOVA ODESSA, torna público que realizará Pregão Eletrônico nº 28/2025, através da plataforma da Bolsa Brasileira de Mercadorias, https://novobbmnet.com.br, acesso ao sistema licitação pública, objetivando registro de preços para futuras e eventuais aquisições de sacos plásticos para coleta de amostra de alimentos, redes para cabelo e luvas térmicas de segurança para forno, a serem utilizados pelo setor de merenda escolar. A íntegra do edital retificado estará disponível para download no sítio eletrônico oficial (PNCP) Portal Nacional de Contratações Públicas, site da Bolsa Brasileira de Mercadorias, https://novobbmnet.com.br, no site da prefeitura no seguinte link de acesso: https://transparencia.smarapd.novaodessa.sp.gov.br
Recebimento das propostas a partir do dia: 27/06/2025, às 14h00min.
Abertura das propostas: dia 10/07/2025, às 08h30min.
Início da sessão de disputa de lances: dia 10/07/2025 às 09h30min.
Nova Odessa, 26 de junho de 2025
Vania Cezaretto
Secretaria de Educação Interina

PREFEITURA MUNICIPAL DA ESTÂNCIA TURÍSTICA DE OLÍMPIA
Aviso de Licitação
Pregão Eletrônico para Registro de Preços n°. 64/2025

Objeto: Aquisição de insumos de sinalização viária horizontal para atender às necessidades do município da Prefeitura Municipal da Estância Turística de Olímpia/SP. Recebimento das propostas até dia 11/07/2025 às 08h30. Disputa às 09h do dia 11/07/2025. Tel.:(17) 3279-3274. site: https://e-licita.olimpia.sp.gov.br:8095. Olímpia, 26 de junho de 2025.
Caique Ruiz Gonzales
Diretor da Divisão de Gestão de Planejamento de Compras

PREFEITURA MUNICIPAL DA ESTÂNCIA TURÍSTICA DE OLÍMPIA
Aviso de Licitação
Pregão Eletrônico para Registro de Preços n°. 65/2025

Objeto: Locação de aparelhagem de som, iluminação e gerador de energia, para atender às necessidades da Prefeitura municipal da Estância Turística de Olímpia/SP. Recebimento das propostas até dia 15/07/2025 às 08h30. Disputa às 09h do dia 15/07/2025. Tel.:(17) 3279-3274. site: https://e-licita.olimpia.sp.gov.br:8095. Olímpia, 26 de junho de 2025.
Caique Ruiz Gonzales
Diretor da Divisão de Gestão de Planejamento de Compras

PREFEITURA MUNICIPAL DE CHAVANTES-SP
ESTADO DE SÃO PAULO

AVISO DE LICITAÇÃO - PREGÃO ELETRÔNICO Nº 021/2025

A Prefeitura Municipal de Chavantes/SP comunica a todos os interessados que se encontra a disposição, o edital licitatório referente ao Pregão Eletrônico n.º 021/2025, cujo objeto é Registro de preço para eventuais contratações de prestador de serviços em confecção, consertos e fornecimento de próteses dentárias, para atender a demanda da secretaria de saúde do município. O pregão eletrônico será realizado através da plataforma eletrônica **www.bll.org.br** na data de 16 de julho de 2025, com início da sessão às 09H30. O envio das propostas deverá ocorrer do dia 30/06/2025 às 10h00 ao dia 16/07/2025 às 09h15. Maiores informações pelo telefone (14) 3342-9200 e e-mail: **compras2@chavantes.sp.gov.br**.
Chavantes-SP, 26 de junho de 2025.
Matheus Henrique Moreira Bussoni
Agente de Contratação

PREFEITURA MUNICIPAL DE VARGEM/SP

EDITAL DE CHAMAMENTO PARA CREDENCIAMENTO N° 003/2025
(ART. 79, III DA LEI Nº 14.133/2021)

Torna-se público que a Prefeitura do Município de Vargem/SP, por seu Prefeito, o Sr. Leodécio Alves de Lima, realizará **Chamamento para Credenciamento** de empresa(s) com notória especialização na implantação, operação e manutenção de plataforma tecnológica de videomonitoramento comunitário, integrada a rede de conectividade em fibra óptica, com o objetivo de fomentar a participação ativa de cidadãos e estabelecimentos comerciais na prevenção de ilícitos e atos de violência urbana, mediante o compartilhamento seguro de imagens e a formação de rede colaborativa de vigilância, sem ônus financeiro ao erário municipal, com base no artigo 79, inciso III, da Lei 14.133/2021. A apresentação da documentação deverá ser de forma presencial ou através do e-mail: licitacao@vargem.sp.gov.br. Endereço e horários para apresentação da documentação: Rua Geraldino de Oliveira, n° 236, bairro centro, Vargem/SP, a partir do dia 27 de junho de 2025, das 09:00 às 12h00min e das 13h00 às 16h00, por um período de 45 (quarenta e cinco) dias a partir de sua publicação. O presente processo de credenciamento será conduzido pelo agente de contratação e equipe de apoio. O presente Edital de Chamamento para Credenciamento ficará aberto, nos termos da Lei nº 14.133/2021.

Clealco Açúcar e Álcool S.A.
Em Recuperação Judicial

CNPJ Nº 45.483.450/0001-10
Aviso aos Acionistas

Comunicamos aos Srs. Acionistas que os documentos a que se refere o artigo 133 da Lei nº 6.404/76, encontram-se à disposição, na sede da Companhia. **A Administração.** (26,27,28)

C.G.C. ADMINISTRADORA E CORRETORA DE SEGUROS LTDA.

CNPJ/MF nº 65.713.026/0001-22 - NIRE 35.226.656.488
EDITAL DE CONVOCAÇÃO PARA REUNIÃO ORDINÁRIA DE SÓCIOS

Ficam os sócios da C.G.C. ADMINISTRADORA E CORRETORA DE SEGUROS LTDA. ("Sociedade") convocados para a Reunião Ordinária de Sócios, a ser realizada no dia 07/07/2025, às 12:30 horas, na sede da Sociedade, localizada na Fazenda Bela Vista, Estrada Ariranha a Catanduva, s/nº, Sala 13 do Escritório Administrativo Central, Bairro Moreira, CEP 15.964-899, no município de Ariranha/SP, para deliberar sobre as seguintes matérias que compõem a ordem do dia: **(i)** tomar as contas da administração e examinar, discutir e deliberar sobre as demonstrações financeiras da Sociedade referentes ao exercício social findo em 31/12/2024; **(ii)** a destinação do resultado do exercício social findo em 31/12/2024; e **(iii)** a autorização para que os administradores da Sociedade promovam todos os atos necessários à implementação das deliberações aprovadas na reunião. Nos termos do artigo 1.074 do Código Civil, o sócio pode ser representado na reunião por procurador, que seja sócio ou advogado, mediante outorga de mandato com especificação dos atos autorizados. Na hipótese de participação de um sócio por intermédio de procurador, a Sociedade solicita que referido sócio, preferencialmente com antecedência mínima de 02 dias úteis, encaminhe a versão digitalizada do instrumento de mandato ao endereço eletrônico juridico@colomboagroindustria.com.br, de forma a permitir melhor coordenação dos trabalhos durante a reunião. Para que seja admitido na reunião, o sócio deverá comparecer munido dos seguintes documentos: (i) documento de identidade, no caso de pessoas físicas, (ii) instrumento de mandato outorgado nos termos da legislação aplicável, em caso de sócio representado por procurador, e (iii) prova de poderes de representação, no caso de pessoas jurídicas. O envio de documentos via e-mail não exclui a obrigação de apresentação pelo sócio para participação na reunião ora convocada, tendo por finalidade, exclusivamente, organizar e acelerar os trabalhos. Ariranha/SP, 26/06/2025. Luis Marcelo Spadotto - Administrador da Sociedade. (26,27,28)

ANGELINA COLOMBO PARTICIPAÇÕES S.A.

CNPJ/MF nº 35.881.121/0001-74 - NIRE 35.300.546.920
COMPANHIA FECHADA
EDITAL DE CONVOCAÇÃO DE ASSEMBLEIA GERAL ORDINÁRIA E EXTRAORDINÁRIA

Ficam os senhores acionistas da ANGELINA COLOMBO PARTICIPAÇÕES S.A. ("Companhia") convocados para se reunirem em Assembleia Geral Ordinária e Extraordinária, a ser realizada no dia 07/07/2025, às 07:30 horas, na sede da Companhia, localizada na Fazenda Bela Vista, Estrada Ariranha a Catanduva, s/nº, Bairro Moreira, Prédio Administrativo - Primeiro Andar - Sala 1, CEP 15964-899, no município de Ariranha/SP, para deliberar sobre as seguintes matérias que compõem a ordem do dia: **(i)** tomar as contas da administração e examinar, discutir e votar as demonstrações financeiras da Companhia referentes ao exercício social findo em 31/03/2025; **(ii)** a destinação do resultado do exercício social findo em 31/03/2025; **(iii)** fixar o montante global da remuneração dos membros da administração da Companhia para o exercício 2025/2026; **(iv)** a alteração da composição da Diretoria da Companhia, para incluir o cargo de Diretor de Recursos Humanos, passando a ser constituída por, no mínimo, 1 e, no máximo, 7 membros, sendo 1 Diretor Presidente, 1 Diretor Administrativo e Financeiro, 1 Diretor Agrícola, 1 Diretor Industrial, 1 Diretor Comercial de Varejo, 1 Diretor Comercial de Commodities e 1 Diretor de Recursos Humanos, com mandato de 3 anos, permitida a reeleição, eleitos e destituíveis pelo conselho de administração, e a consequente alteração do Artigo 18 do Estatuto Social da Companhia para refletir a composição da Diretoria e as funções que competem ao Diretor de Recursos Humanos; **(v)** a consolidação do Estatuto Social da Companhia refletindo as matérias deliberadas e aprovadas na assembleia; e **(vi)** a autorização para que os administradores da Companhia promovam todos os atos necessários à implementação das deliberações aprovadas na assembleia. Nos termos do art. 126 da Lei nº 6.404/76, o acionista pode ser representado na assembleia geral por procurador constituído há menos de 1 ano, que seja acionista, administrador da Companhia ou advogado. Na hipótese de participação de um acionista por intermédio de procurador, a Companhia solicita que referido acionista, preferencialmente com antecedência mínima de 02 dias úteis, encaminhe a versão digitalizada do instrumento de mandato ao endereço eletrônico juridico@colomboagroindustria.com.br, de forma a permitir melhor coordenação dos trabalhos durante a assembleia. Para que seja admitido na assembleia geral, o acionista deverá comparecer munido dos seguintes documentos: (i) documento de identidade, no caso de pessoas físicas, (ii) instrumento de mandato outorgado nos termos da legislação aplicável, em caso de acionista representado por procurador, e (iii) prova de poderes de representação, no caso de pessoas jurídicas. O envio de documentos via e-mail não exclui a obrigação de apresentação pelo acionista para participação na assembleia geral ora convocada, tendo por finalidade, exclusivamente, organizar e acelerar os trabalhos. Ariranha/SP, 26/06/2025. Luis Marcelo Spadotto - Diretor Presidente da Companhia. (26,27,28)

EDITAL DE CITAÇÃO - PRAZO DE 20 DIAS. PROCESSO Nº 1001077-39.2024.8.26.0114 O(A) MM. Juiz(a) de Direito da 12ª Vara Cível, do Foro de Campinas, Estado de São Paulo, Herivelto Araujo Godoy, na forma da Lei, etc. FAZ SABER a(o) RSC ADM E CONSULT EIRELI, CNPJ 41458269000101, com endereço à Rua Carlos Tontoli, 106, Residencial Lenk, Swiss Park, CEP 13049-435, Campinas - SP, que lhe foi proposta uma ação de Execução de Título Extrajudicial por parte de Luiz Gustavo de Abreu Mattos, alegando em síntese: é credor da empresa executada no valor de R$ 344.423,98 (trezentos e quarenta e quatro mil, quatrocentos e vinte e três reais e noventa e oito centavos) decorrente de saldo remanescente de Instrumento Particular de Confissão de Dívida firmado entre as partes. Encontrando-se o réu em lugar incerto e não sabido, foi determinada a sua CITAÇÃO, por EDITAL para os atos e termos da ação proposta e para que, no prazo de 03 dias, pague o débito de R$ 344.423,98, atualizado até a data do efetivo pagamento, sob pena de penhora de seus bens; podendo, no prazo de 15 dias, opor embargos ou, reconhecendo o crédito do exequente e comprovando o depósito de 30% do valor em execução, acrescido de custas e de honorários advocatícios, requerer o pagamento do restante do débito em 06 parcelas mensais, acrescidas de correção monetária e de juros de 1% ao mês. Os prazos mencionados começarão a fluir após o decurso do prazo de 20 deste edital. Em caso de revelia, será nomeado curador especial. Será o presente edital, por extrato, afixado e publicado na forma da lei. NADA MAIS. Dado e passado nesta cidade de Campinas, aos 10 de abril de 2025.

GOVERNO DO ESTADO DE SÃO PAULO
SECRETARIA DA FAZENDA E PLANEJAMENTO

Comunicamos que acha-se aberta nesta Secretaria da Fazenda e Planejamento, licitação na modalidade **PREGÃO ELETRÔNICO NC n° 90017/2025,** do tipo MENOR PREÇO, para a **CONTRATAÇÃO DE PRESTAÇÃO DE SERVIÇO DE LIMPEZA, ASSEIO E CONSERVAÇÃO PREDIAL COM DISPONIBILIZAÇÃO DE MÃO DE OBRA, SANEANTES DOMISSANITÁRIOS, MATERIAIS E EQUIPAMENTOS,** cuja abertura está marcada para o **dia 14/07/2025, às 09h00**. Os interessados em participar do certame deverão acessar a partir de 27/06/2025 o site: **www.compras.gov.br**. O Edital da presente licitação encontra-se disponível no site **www.imprensaoficial.com.br**, opção "negócios públicos".

Prefeitura Municipal de Carapicuíba

AVISO DE LICITAÇÃO:
Pregão Eletrônico nº. 50/2025 Processo nº. 8548/2025 - Objeto: Registro de preço para aquisição de uniformes para secretarias - Disputa dia 11/07/25 às 09h. Editais disponíveis no site: https://bll.org.br/, PNCP: https:www.gov.br/pncp/pt-br/, no portal: www.carapicuiba.sp.gov.br e no depto. de Licitações e Compras, p/retirada com pen drive. Informações: (11) 4164-5500 ramal 5442.
Carapicuíba, 26 de junho de 2025.
José Roberto da Silva – Prefeito

EDITAL DE RATIFICAÇÃO DE ASSEMBLEIA PARA VOTAÇÃO DE ACORDO COLETIVO

(1) GRAO DO MESTRE LTDA., inscrita no CNPJ sob o nº 52.640.369/0001-62, com sede na Avenida Presidente Castelo Branco, 6061, Loja 01, CEP 01142-200, Bom Retiro, São Paulo/SP, **(2) GAIA ALIMENTOS LTDA.**, inscrita no CNPJ sob o nº 07.883.033/0003-38, com sede na Rua Domingos Agostin, 91, Loja 158/158ª, CEP 03306-010, Cidade Mãe do Céu, São Paulo/SP, **(3) GAIA ALIMENTOS LTDA-ME.**, inscrita no CNPJ sob o nº 07.883.033/0001-76, com sede na Av. Regente Feijó, 1425, Piso Térreo, CEP 03342-000, Vila Regente Feijó, São Paulo/SP, representadas nas formas de seus Contratos Sociais, doravante denominadas "**EMPRESAS**", e, de outro o **SINDICATO DOS TRABALHADORES NAS EMPRESAS DE REFEIÇÕES RÁPIDAS (FAST FOOD) DE SÃO PAULO - SINDIFAST**, organização sindical, inscrita no CNPJ nº 01.480.456/0001-69, com sede na Rua Irmã Pia, 422, sala 205, Jaguaré, CEP 05335-050, São Paulo/SP, doravante denominado "**SINDICATO**"informam a todos os empregados a ratificação dos Acordos Coletivos de Trabalho votados em Assembleias virtuais, ocorridas na **EMPRESA (1)** no dia **23/06/2025**, com início às **14:30 e término às 15:30,** na **EMPRESA (2)** no dia **24/06/2025**, com início às **14:00 e término às 15:00;** na **EMPRESA (3)** no dia **25/06/2025**, com início às **14:00 e término às 15:00**, que versaram sobre os seguintes temas:ratificação de piso e vigência de acordo, piso e correção salarial, horista, tipos de jornada, jornada 12x36, trabalho intermitente, regime de tempo parcial especial, planos de cargos e salários, remuneração por produtividade e desempenho, apuração de remuneração, adicional de hora extra e noturna, fornecimento de refeição, vale transporte, concessão de benefícios, escala de folga, banco de horas, trabalho aos domingos e feriados, intrajornada, férias, marcação de ponto, homologação, programa de premiação, uniformes, aumentos salariais. As atas das assembleias foram confeccionas em instrumentos próprios.
São Paulo, 27 de junho de 2025.
Ataíde Francisco de Morais Júnior
Diretor Presidente

INSTITUTO ALPHA DE MEDICINA PARA SAÚDE
CNPJ n° 14.512.229/0001-10

Balanço Patrimonial em 31 de dezembro de 2024 - Em reais

	2024	2023		2024	2023
ATIVO CIRCULANTE	**68.655.526,35**	**48.362.723,99**	**PASSIVO CIRCULANTE**	**68.458.391,43**	**48.359.783,16**
CAIXA E EQUIVALENTES	**44.024.561,36**	**25.460.539,23**	**OBRIGAÇÕES DE CURTO PRAZO**	**68.458.391,43**	**48.359.783,16**
BANCOS CONTA MOVIMENTO / NUMERARIO	588.758,18	590.900,78	EMPRESTIMOS/FINANCIAMENTOS	R$ 0,00	R$ 0,00
APLICAÇÕES FINANCEIRAS	43.435.803,18	24.869.638,45	PRESTADORES SERVIÇOS / FORNECEDORES	R$ 5.385.439,04	R$ 4.612.905,67
CRÉDITOS	**24.630.964,99**	**22.902.184,76**	OBRIGAÇÕES TRIBUTARIAS	R$ 1.489.319,07	R$ 1.122.878,49
ADTO A FUNCIONÁRIOS	309.867,59	69.717,40	OBRIGAÇÕES TRABALHISTAS/PREVIDENCIARIAS	R$ 5.221.023,37	R$ 3.836.286,75
OUTROS ADIANTAMENTOS	295.062,56	240.804,06	PROVISÕES DIVERSAS	R$ 6.851.128,36	R$ 4.336.177,95
RECEBÍVEIS	2.987.659,11	1.611.041,13	OUTRAS CONTAS A PAGAR	R$ 469.538,20	R$ 442.373,61
SUBVENÇÕES MUNICIPAIS A RECEBER	20.945.539,10	20.945.539,10	CONTRATOS DE GESTÃO A REALIZAR	R$ 49.041.943,39	R$ 34.009.160,69
DEMAIS CRÉDITOS	92.836,63	35.083,07			
NÃO CIRCULANTE	**1.351.807,36**	**1.343.017,52**			
REALIZÁVEL A LONGO PRAZO	**1.351.807,36**	**1.343.017,52**	**PASSIVO NÃO CIRCULANTE**	**1.097.448,17**	**1.097.448,17**
RECURSOS A RECEBER	1.136.645,11	1.138.355,27	FORNECEDORES / OUTROS	937.746,43	937.746,43
ANTECIPAÇÕES	215.162,25	204.662,25	IMPOSTOS A RECOLHER	159.701,74	159.701,74
IMOBILIZADO	**0,00**	**0,00**			
BENS MOVEIS E IMOVEIS	0,00	0,00			
(-) DEPRECIAÇÃO ACUMULADA	0,00	0,00	**PATRIMONIO LIQUIDO**	**451.494,11**	**248.510,18**
IMOBILIZADO DE TERCEIROS	959.645,14	959.645,14	RESULTADOS SOCIAIS	451.494,11	248.510,18
(-) IMOBILIZADO DE TERCEIROS	(959.645,14)	(959.645,14)			
ATIVO TOTAL	**70.007.333,71**	**49.705.741,51**	**PASSIVO TOTAL**	**70.007.333,71**	**49.705.741,51**

Demonstração do Resultado do Exercício - Em reais

	2024	2023
Receita Bruta	**207.174.697,78**	**123.122.065,72**
SUBVENÇÕES RECEBIDAS / RECEITAS REALIZADAS DE PROJETOS	203.414.786,35	121.713.831,79
RECEITAS DA PROPRIA ENTIDADE	1.285.962,99	751.065,06
RECEITAS FINANCEIRAS	2.473.948,44	657.168,87
Deduções	**0,00**	**0,00**
= Receita Líquida	**207.174.697,78**	**123.122.065,72**
Custos com Contratos de Gestão - Municipais	(205.883.794,72)	(122.364.806,09)
= Superávit Bruto	**1.290.903,06**	**757.259,63**
Despesas Administrativas	(1.052.712,36)	(695.569,30)
Despesas Financeiras	(35.181,15)	(11.273,26)
Despesas Tributárias	(25,62)	(26,10)
= Resultado Líquido do Exercício	**202.983,93**	**50.390,97**

Demonstração das Mutações do Patrimônio Líquido no Exercício - Em reais

Patrimônio Social	**31/12/2024**
No início do Exercício	248.510,18
Ajuste Patrimonial	
Superávit do Exercício	202.983,93
No final do Exercício	**451.494,11**

Notas Explicativas às Demonstrações Contábeis

1 - A Entidade: O INSTITUTO ALPHA DE MEDICINA PARA SAÚDE é uma Organização Social, sem fins lucrativos, de direito privado, com autonomia administrativa e financeira, constituída em 04/06/2008, registrada no CNPJ 14.512.229/0001-10, regendo-se por seu estatuto e legislação aplicável, possuindo escritórios ou filiais, nos locais onde presta serviço.
Áreas de atuação e Organização: administração de hospitais, centros de diagnósticos, laboratórios, serviços ambulatoriais, unidades de pronto atendimento e afins. A estrutura administrativa do INSTITUTO ALPHA DE MEDICINA PARA SAÚDE é composta por: Conselho de Administração, Conselho Fiscal e Diretoria Executiva.
2 - Princípios Contábeis: As demonstrações financeiras foram elaboradas de acordo com as práticas contábeis adotadas no Brasil, as quais abrangem a Legislação Societária (Lei nº 11.638/07, promulgada em 28 de dezembro de 2007 e a Lei 11.941, de 27 de maio de 2009, sendo observado em especial a ITG 2002 praticada no terceiro setor.
A - Contas de Resultado: O regime contábil para apropriação das receitas e despesas é o regime de competência.
B - Ativo Circulante e Não Circulante: Registrados pelo valor da realização acrescida dos rendimentos incorridos até a data do Balanço quando aplicável.
C - Disponibilidades: Estão representadas substancialmente por saldo em caixa, contas bancárias assim como aplicações financeiras. Cabe destacar que na sua composição analítica, existem numerários oriundos de suas atividades próprias, assim como recebidos de entes públicos, para execução dos contratos firmados.
D - Ativo Imobilizado: São separados entre os adquiridos pela sede da entidade e os comprados com recursos dos contratos, sendo estes ultimos, baixados mensalmente para o resultado devido a sua transferência de uso ao ente público.
E - Grupo Recursos de Projetos / Contratos de Gestão a Realizar: Recebe os valores oriundos dos parceiros públicos, formalizados através dos contratos de gestão, termos de fomento, ou outro instrumento aplicável.
F - Patrimônio Líquido: Apresentado em valores atualizados e compreendem o Patrimônio Social inicial, acrescido dos Superávits ou diminuindo dos Déficits e ajustes ocorridos.
G - Critério de Realização das Receitas e Despesas: As receitas são realizadas na medida da execução das despesas, ou seja, na execução do projeto, não afetando o resultado original das operações próprias da Entidade.
3 - Demonstrações Contábeis: Os demonstrativos nesta publicação referem-se a Contratos Gestão, Contratos Administrativos com Municípios e operações próprias da entidade.

ADRIANA COLUCI DA COSTA MARQUES
PRESIDENTE
CPF: 097.761.558-80

LEONARDO DIAS MENDONÇA
CONTADOR
CRC/SP: 1SP242568/O-7

DEMONSTRAÇÃO DO FLUXO DE CAIXA - 2024

I AJUSTES RESULTADO LÍQUIDO DO EXERCÍCIO	**R$202.983,93**
(+) Superávit ou Déficit do exercício	R$ 202.983,93
II ATIVIDADE OPERACIONAL	**R$ 18.361.038,20**
(-) Aumento de Créditos a receber	(R$ 1.728.780,23)
(+) Redução de créditos a receber	R$ 0,00
(-) Aumento de Outros créditos de Longo Prazo	(R$ 8.789,84)
(+) Redução de Outros Créditos de Longo Prazo	R$ 0,00
(+) Aumento de Fornecedores	R$ 772.533,37
(-) Redução de Fornecedores	R$ 0,00
(+) Aumento das Obrigações Fiscais	R$ 366.440,58
(-) Redução das Obrigações Fiscais	R$ 0,00
(+) Aumento das Obrigações Trabalhistas	R$ 1.384.736,62
(-) Redução das Obrigações Trabalhistas	R$ 0,00
(+) Aumentos de Outras Contas a pagar	R$ 27.164,59
(-) Redução de Outras Contas a pagar	R$ 0,00
(-) Redução de Recursos de Projetos a executar	R$ 0,00
(+) Aumento de Recursos de Projetos a executar	R$ 15.032.782,70
(-) Redução de Demais Provisões	R$ 0,00
(+) Aumento de Demais Provisões	R$ 2.514.950,41
III ATIVIDADE DE INVESTIMENTO	**R$ 0,00**
(-) Aquisições para ativo Imobilizado próprio da entidade	R$ 0,00
(+) Baixas e/ou redução do Imobilizado próprio da entidade	R$ 0,00
IV ATIVIDADE DE FINANCIAMENTO	**R$ 0,00**
(+) Aumento de Empréstimos de Curto Prazo	R$ 0,00
(-) Redução dos Empréstimos de Curto Prazo	R$ 0,00
AUMENTO / REDUÇÃO DE DISPONIBILIDADES	**R$ 18.564.022,13**
AUMENTO / REDUÇÃO DE DISPONIBILIDADES	**R$ 18.564.022,13**
Saldo das disponibilidades no inicio do período	R$ 25.460.539,23
Saldo das disponibilidades no final do período	R$ 44.024.561,36

ÍNDICES FINANCEIROS BASEADOS NO BALANÇO 2024

Liquidez Geral (ILG) = Ativo Circulante + Realizável a Longo prazo
Passivo Circulante + Exigível a Longo Prazo

Liquidez Geral (ILG) = 68.655.526,35 + 1.351.807,36 = **1,01**
68.458.391,43 + 1.097.448,17

xxxxxxxxxxxxxxxxxxxxxxxxxxxxxxxxxxxxxxxxxxxxxxxxxxxxxxxxxxxxxxxxxxxxxxx

Solvência Geral (ISG) = Ativo Total
Passivo Circulante + Exigível a Longo Prazo

Solvência Geral (ISG) = 70.007.333,71 = **1,01**
68.458.391,43 + 1.097.448,17

xxxxxxxxxxxxxxxxxxxxxxxxxxxxxxxxxxxxxxxxxxxxxxxxxxxxxxxxxxxxxxxxxxxxxxx

Liquidez Corrente (ILC) = Ativo Circulante
Passivo Circulante

Liquidez Corrente (ILC) = 68.655.526,35 = **1,00**
68.458.391,43

xxxxxxxxxxxxxxxxxxxxxxxxxxxxxxxxxxxxxxxxxxxxxxxxxxxxxxxxxxxxxxxxxxxxxxx

Índice de Endividamento Geral (EG) = Passivo Circulante + Exigível a Longo Prazo
Ativo Total

Endividamento Geral (EG) = 68.458.391,43 + 1.097.448,17 = **0,99**
70.007.333,71

COLOMBO AGROINDÚSTRIA S.A.

CNPJ/MF nº 44.330.975/0001-53 - NIRE 35.300.021.835
COMPANHIA FECHADA
EDITAL DE CONVOCAÇÃO DE ASSEMBLEIA GERAL ORDINÁRIA E EXTRAORDINÁRIA

Ficam os senhores acionistas da COLOMBO AGROINDÚSTRIA S.A. ("Companhia") convocados para se reunirem em Assembleia Geral Ordinária e Extraordinária, a ser realizada no dia 07/07/2025, às 09:30 horas, na sede da Companhia, localizada na Fazenda Bela Vista, Estrada Ariranha a Catanduva, s/nº, Bairro Moreira, CEP 15964-899, no município de Ariranha/SP, para deliberar sobre as seguintes matérias que compõem a ordem do dia: **(i)** formalizar e ratificar o aumento do capital social da Companhia pelo acionista Eloy Rodrigo Colombo, decorrente do exercício do direito de preferência do referido acionista em relação ao aumento de capital da Companhia deliberado na Assembleia Geral Ordinária e Extraordinária da Companhia realizada em 03/07/2024, com a consequente alteração do caput do artigo 5º do Estatuto Social da Companhia; **(ii)** tomar as contas da administração e examinar, discutir e votar as demonstrações financeiras da Companhia referentes ao exercício social findo em 31/03/2025; **(iii)** a destinação do resultado do exercício social findo em 31/03/2025; **(iv)** proposta de aumento do capital social e, se aprovado, a fixação do prazo de 30 dias para o exercício do direito de preferência pelos acionistas na subscrição de novas ações; **(v)** fixar o montante global da remuneração dos membros da administração da Companhia para o exercício 2025/2026; **(vi)** a alteração da composição da Diretoria da Companhia, para incluir o cargo de Diretor de Recursos Humanos, passando a ser constituída por, no mínimo, 1 e, no máximo, 7 membros, sendo 1 Diretor Presidente, 1 Diretor Administrativo e Financeiro, 1 Diretor Agrícola, 1 Diretor Industrial, 1 Diretor Comercial de Varejo, 1 Diretor Comercial de Commodities e 1 Diretor de Recursos Humanos, com mandato de 3 anos, permitida a reeleição, eleitos e destituíveis pela assembleia geral, e a consequente alteração do Artigo 13 do Estatuto Social da Companhia para refletir a composição da Diretoria e as funções que competem ao Diretor de Recursos Humanos; **(vii)** a eleição dos seguintes membros da Diretoria da Companhia: (a) Fernando Mendes Leal para ocupar o cargo de Diretor Administrativo e Financeiro; e (b) Fernando Dejavit para ocupar o cargo de Diretor Comercial de Commodities; **(viii)** a consolidação do Estatuto Social da Companhia refletindo as matérias deliberadas e aprovadas na assembleia; e **(ix)** a autorização para que os administradores da Companhia promovam todos os atos necessários à implementação das deliberações aprovadas na assembleia. Nos termos do art. 126 da Lei nº 6.404/76, o acionista pode ser representado na assembleia geral por procurador constituído há menos de 1 ano, que seja acionista, administrador da Companhia ou advogado. Na hipótese de participação de um acionista por intermédio de procurador, a Companhia solicita que referido acionista, preferencialmente com antecedência mínima de 02 dias úteis, encaminhe a versão digitalizada do instrumento de mandato ao endereço eletrônico juridico@colomboagroindustria.com.br, de forma a permitir melhor coordenação dos trabalhos durante a assembleia. Para que seja admitido na assembleia geral, o acionista deverá comparecer munido dos seguintes documentos: (i) documento de identidade, no caso de pessoas físicas, (ii) instrumento de mandato outorgado nos termos da legislação aplicável, em caso de acionista representado por procurador, e (iii) prova de poderes de representação, no caso de pessoas jurídicas. O envio de documentos via e-mail não exclui a obrigação de apresentação pelo acionista para participação na assembleia geral ora convocada, tendo por finalidade, exclusivamente, organizar e acelerar os trabalhos. Ariranha/SP, 26/06/2025. Luis Marcelo Spadotto - Diretor Presidente da Companhia. (26,27,28)

COLOMBO BIOENERGIA S.A. UTE 1

CNPJ/MF nº 37.606.297/0001-43 - NIRE 35.300.552.466
COMPANHIA FECHADA
EDITAL DE CONVOCAÇÃO DE ASSEMBLEIA GERAL ORDINÁRIA E EXTRAORDINÁRIA

Ficam os senhores acionistas da COLOMBO BIOENERGIA S.A. UTE 1 ("Companhia") convocados para se reunirem em Assembleia Geral Ordinária e Extraordinária, a ser realizada no dia 07/07/2025, às 10:30 horas, na sede da Companhia, localizada na Fazenda Bela Vista, Estrada Ariranha a Catanduva, s/nº, Área 1, CEP 15.964-899, no município de Ariranha/SP, para deliberar sobre as seguintes matérias que compõem a ordem do dia: **(i)** tomar as contas da administração e examinar, discutir e votar as demonstrações financeiras da Companhia referentes ao exercício social findo em 31/03/2025; **(ii)** a destinação do resultado do exercício social findo em 31/03/2025; **(iii)** fixar o montante global da remuneração dos membros da administração da Companhia para o exercício 2025/2026; **(iv)** a alteração da composição da Diretoria da Companhia, para incluir o cargo de Diretor de Recursos Humanos, passando a ser constituída por, no mínimo, 1 e, no máximo, 7 membros, sendo 1 Diretor Presidente, 1 Diretor Administrativo e Financeiro, 1 Diretor Agrícola, 1 Diretor Industrial, 1 Diretor Comercial de Varejo, 1 Diretor Comercial de Commodities e 1 Diretor de Recursos Humanos, com mandato de 3 anos, permitida a reeleição, eleitos e destituíveis pela assembleia geral, e a consequente alteração do Artigo 13 do Estatuto Social da Companhia para refletir a composição da Diretoria e as funções que competem ao Diretor de Recursos Humanos; **(v)** a eleição dos seguintes membros da Diretoria da Companhia: (a) Fernando Mendes Leal para ocupar o cargo de Diretor Administrativo e Financeiro; e (b) Fernando Dejavit para ocupar o cargo de Diretor Comercial de Commodities; **(vi)** a consolidação do Estatuto Social da Companhia refletindo as matérias deliberadas e aprovadas na assembleia; e **(vii)** a autorização para que os administradores da Companhia promovam todos os atos necessários à implementação das deliberações aprovadas na assembleia. Nos termos do art. 126 da Lei nº 6.404/76, o acionista pode ser representado na assembleia geral por procurador constituído há menos de 1 ano, que seja acionista, administrador da Companhia ou advogado. Na hipótese de participação de um acionista por intermédio de procurador, a Companhia solicita que referido acionista, preferencialmente com antecedência mínima de 02 dias úteis, encaminhe a versão digitalizada do instrumento de mandato ao endereço eletrônico juridico@colomboagroindustria.com.br, de forma a permitir melhor coordenação dos trabalhos durante a assembleia. Para que seja admitido na assembleia geral, o acionista deverá comparecer munido dos seguintes documentos: (i) documento de identidade, no caso de pessoas físicas, (ii) instrumento de mandato outorgado nos termos da legislação aplicável, em caso de acionista representado por procurador, e (iii) prova de poderes de representação, no caso de pessoas jurídicas. O envio de documentos via e-mail não exclui a obrigação de apresentação pelo acionista para participação na assembleia geral ora convocada, tendo por finalidade, exclusivamente, organizar e acelerar os trabalhos. Ariranha/SP, 26/06/2025. Luis Marcelo Spadotto - Diretor Presidente da Companhia. (26,27,28)

COLOMBO BIOENERGIA S.A. UTE 2

CNPJ/MF nº 36.686.315/0001-81 - NIRE 35.300.550.641
COMPANHIA FECHADA
EDITAL DE CONVOCAÇÃO DE ASSEMBLEIA GERAL ORDINÁRIA E EXTRAORDINÁRIA

Ficam os senhores acionistas da COLOMBO BIOENERGIA S.A. UTE 2 ("Companhia") convocados para se reunirem em Assembleia Geral Ordinária e Extraordinária, a ser realizada no dia 07/07/2025, às 11 horas, na sede da Companhia, localizada na Fazenda Bela Vista, Estrada

ines249

OBRAS. Dirigidas por 16 mulheres de dez países da Europa Oriental, as obras serão exibidas até 2 de julho, no CineSesc, com ingresso a R$10

Mulheres cineastas têm exibição em SP

A mostra Mulheres no Cinema do Leste Europeu estreou na última quarta-feira (25) na capital paulista. Com presença da premiada cineasta polonesa Hanna Polak no evento e a estreia nacional de um documentário sobre a Guerra da Ucrânia, de Eva Neymanna, a mostra reúne 23 filmes. Dirigidas por 16 mulheres de dez países da Europa Oriental, as obras serão exibidas até 2 de julho, no CineSesc, com ingresso a R$10.

Com curadoria de Maria Vragova e Luiz Gustavo Carvalho, a programação tem filmes que refletem sobre a história do Leste Europeu na segunda metade do século XX. Foram selecionados títulos que abrangem um período de oito décadas da cinematografia dos países da região, que refletem, em grande medida, os períodos em que foram realizados.

"As especificidades das produções de mulheres do Leste Europeu estão relacionadas com a história desses países, como a da Segunda Guerra Mundial, a de vários países comunistas, mas, ao mesmo tempo, abordam temas universais como amor, guerra, orfandade, questões da adoção, que são universais, importantes para todas as mulheres", disse a curadora Maria Vragova, em entrevista à Agência Brasil.

DIVERSIDADE.

A curadoria buscou diversidade dos filmes tanto em relação aos países de origem quanto às épocas das produções.

"A gente começa com o filme dos anos 30, do século passado, e termina a mostra com o filme que estreou no Festival de Berlim deste ano, filme de 2025 que aborda um tema urgente como a guerra na Ucrânia", disse.

Segundo os curadores, as obras constituem hoje documentos audiovisuais de relevância histórica. Um exemplo disso é a produção da cineasta Wanda Jakubowska, diretora de A última etapa (1948), primeiro filme realizado dentro de um campo de concentração. Filmado em Auschwitz, a obra tem como base as experiências pessoais da própria cineasta, que foi prisioneira no local.

A sessão de abertura da mostra, nesta quarta-feira (25) às 20h, com a exibição de Meu século XX (1989), será gratuita e aberta ao público. O longa, dirigido pela húngara Ildikó Enyedi, acompanha irmãs gêmeas separadas na infância, cujos caminhos se cruzam anos depois a bordo do Expresso do Oriente. O filme traça uma narrativa alegórica sobre o papel da mulher na era moderna.

DESTAQUES.

O filme Sapatos Rasgados (1933), da cineasta russa Margarita Barskaya, é um dos destaques, segundo a curadora. "Ela foi uma das mulheres cineastas pioneiras do cinema mundial. Neste filme, os atores não eram profissionais, ela acompanhou ao longo de muito tempo cada criança trabalhando, é um filme único na história mundial", observou Vragova.

A obra narra a vida dos filhos de trabalhadores alemães nos anos que antecederam o fascismo. "Ela fez muito pouco cinema, foi censurada e esse filme nunca foi exibido no Brasil, é a primeira vez que ele será exibido no país, então com certeza é um dos filmes que eu destacaria", acrescentou.



DIVULGAÇÃO

As crianças de Leningradski (foto), de 2005, indicado ao Oscar de Melhor Curta-Metragem Documentário, e Algo melhor por vir (2014), vencedor de 23 prêmios internacionais estão na programação; ambos serão exibidos no dia 1º de julho, na sessão das 18h30

Com curadoria de Maria Vragova e Luiz Gustavo Carvalho, a programação tem filmes que refletem sobre a história do Leste Europeu na segunda metade do século XX

A cineasta Hanna Polak é a convidada especial da mostra. Pela primeira vez no Brasil, ela vem ao evento para sessões comentadas dos filmes As crianças de Leningradski (2005), indicado ao Oscar de Melhor Curta-Metragem Documentário, e Algo melhor por vir (2014), vencedor de 23 prêmios internacionais. Ambos serão exibidos no dia 1º de julho, na sessão das 18h30.

Na sexta-feira (27), às 17h30, a diretora participa de um debate após a exibição de Nove Meses, de Márta Mészáros, sobre o cinema feito por mulheres no Leste Europeu e os limites entre ficção e documentário, com a presença de Carla Maia, Mariana Shellard e Maria Vragova. No último dia da mostra (2), às 16h30, após a exibição de Farol, de Maria Saakian, encerrando o evento, Polak participa de conversa sobre a obra.

A programação inclui duas produções inéditas no Brasil. Uma delas é Quando o relâmpago brilha sobre o mar (2025), de Eva Neymann, que estreou no Festival de Berlim. O documentário transforma, por meio de cenas cotidianas, sonhos e memórias, a cidade portuária de Odessa em um território marcado pela resiliência humana em meio à Guerra da Ucrânia. A outra é Um pequeno segredo noturno (2023), da diretora russa Natália Meshanínova.

A cineasta húngara Márta Mészáros, ainda em atividade e com uma carreira que ultrapassa 70 anos, tem sua produção marcada pelo diálogo entre ficção e documentário. Na mostra, cinco de seus filmes apresentam histórias de mulheres em busca de realizações pessoais, muitas vezes lutando contra o patriarcado dentro e fora de casa.

Sua obra de 1975, Adoção, ganhou o Urso de Ouro na Berlinale, atribuído pela primeira vez tanto a uma mulher quanto a uma pessoa húngara. Em Nove meses (1976), vencedor do prêmio Fipresci do Festival de Cannes, pela primeira vez na história do cinema europeu, há um parto verdadeiro sendo integrado a um filme.

PROGRAMAÇÃO.

A plataforma Sesc Digital terá em sua programação três filmes que fazem parte da mostra: o clássico da Estônia, Um encontro roubado (1989), de Leida Laius, e dois documentários da cineasta polonesa Hanna Polak, As crianças de Leningradski (2005) e Algo está por vir (2014). O público poderá assistir às obras até 30 de dezembro deste ano, gratuitamente, no site sescsp.org.br/lesteeuropeu ou no aplicativo Sesc Digital. **(AB)**



HORÓSCOPO

Por João Bidu
ESPECIAL PARA A GAZETA

ÁRIES. Comece o fim de semana brilhando! Com sorte extra, apostas podem favorecer e a habilidade social se destaca. À noite, atenção às finanças. Surpresas na conquista amorosa esperam por você! Aja com menos ciúme e a convivência amorosa será ainda melhor.

TOURO. Hoje, Touro, seu lado prático brilha, principalmente em tarefas isoladas ou home office. As chances de melhoria no rendimento e lucro extra são altas! À noite, atente-se a possíveis desentendimentos em casa. Um programa caseiro pode ser ótimo para amenizar ciúmes.

GÊMEOS. Você arrasa na comunicação hoje, mas cuidado com fofocas ou mal-entendidos à noite! Use suas habilidades para se aproximar do crush e manter o diálogo fluindo no amor. Porém, evite assuntos delicados na noite.

CÂNCER. Hoje, aproveite as boas energias financeiras trabalhando duro - uma promoção pode estar à vista! Investir na imagem profissional trará benefícios. No entanto, evite misturar amizade e dinheiro à noite. Em relação ao amor, seja paciente e confiante.

LEÃO. Suas habilidades de liderança e criatividade brilharão nas tarefas matinais. Estudos e aprendizado são favorecidos. Evite conflitos à noite e procure ser mais tolerante. Contatos matinais podem animar sua vida amorosa, traga mais humor e menos críticas.

VIRGEM. Prepare-se para importantes mudanças profissionais, mas lembre-se de lutar discretamente pelo seu reconhecimento. O clima misterioso e sensual promete agitar seu amor. Confie no seu sexto sentido para tomar decisões importantes e encontre tempo para relaxar.

LIBRA. Comece o fim de semana a arriscar mais na busca dos seus sonhos e aproxime-se das pessoas importantes para você. Se prepare para novas paixões ou conexões reforçadas com seu parceiro. No entanto, tenha cuidado, pois algumas amizades podem enfrentar desafios à noite.

ESCORPIÃO. Sábado é dia de ir em busca do sucesso com trabalho duro! Mudanças positivas estão à vista, mas lembre-se de cuidar do seu corpo e aparência. À noite, evite conflitos com pessoas queridas. Na paquera, controle suas expectativas. Coragem é a palavra do dia.

SAGITÁRIO. Comece o sábado com ótimas energias e explore novos horizontes, seja em um passeio ou em seu trabalho. Oportunidades podem pintar com pessoas distantes, então se jogue! À noite, cuide mais da saúde e aguarde novidades no amor. Seu alto-astral vai brilhar.

CAPRICÓRNIO. Hoje é um grande dia para realizar mudanças em casa, graças às energias de Mercúrio e Netuno. Mantenha o foco para evitar tensões à noite. Pode haver tropeços na paquera, mas um amor antigo pode reaparecer. Fique atento.

AQUÁRIO. Inicie o dia espalhando harmonia e fortalecendo relacionamentos. Embora possa haver uma mudança de clima à noite, mantenha a paz na família. Para relações recentes, mostre seu charme. No amor, demonstre carinho e controle o ciúme.

PEIXES. Sábado é dia de prosperidade no trabalho e finanças, graças a Mercúrio e Netuno! Concentre-se em tarefas rotineiras para ter sucesso. Cuidado com distrações à noite e foque na saúde. A vida amorosa pode estar calma, mas não desanime. Persista no amor.

Quadrinhos



(C) Fernando Rebouças - www.oiarte.com

Documento assinado digitalmente conforme MP nº 2.200-2 de 24/08/2021, que institui a Infraestrutura da Chaves Públicas Brasileira- ICP-Brasil.

Esta página faz parte da edição impressa produzida pela Gazeta de S.Paulo com circulação em bancas de jornais e assinantes.
AUTENTICIDADE DA PÁGINA. A autenticidade deste documento pode ser conferida através do QR Code ao lado ou pelo site *https://flip.gazetasp.com.br*

KATY PERRY E ORLANDO BLOOM

Casal separa após 10 anos

Segundo uma fonte, Katy e Orlando Bloom têm morado em casas diferentes desde que ela começou os shows da turnê 'Lifetimes'



REPRODUÇÃO/INSTAGRAM

Katy Perry e Orlando Bloom se separaram após quase 10 anos juntos. Os dois se conheceram em 2016, durante uma festa pós-Globo de Ouro. Uma fonte deu mais detalhes sobre o término à Us Weekly nesta quarta-feira (25). De acordo com a fonte, a cantora está aliviada por não enfrentar o divórcio. "Não há conflitos no momento. Katy está chateada, é claro, mas aliviada por não ter que passar por outro divórcio, já que aquele foi o pior momento da vida dela", destacou. Na entrevista, confirmou que o relacionamento dos famosos estava "tenso há meses". Ainda, sugeriu que o término estava "acontecendo há muito tempo". Katy Perry tem priorizado sua turnê "Lifetimes" em meio à separação.



LEO FRANCO/AGNEWS

Banda fará shows no Brasil

O trio norte-americano Imagine Dragons confirmou três shows no Brasil na manhã desta quinta-feira (26). As apresentações, que foram anunciadas pela produtora Live Nation, acontecem em outubro, em Brasília, Belo Horizonte e São Paulo. As vendas começam na próxima quinta-feira (3), pela tiqueteiraTicketmaster, para as três apresentações. Há ingressos a partir de R$ 490 (inteira). Haverá uma pré-venda para clientes Santander Select e Private, a partir das 13h de terça (1º). No dia seguinte (2), as vendas serão abertas para demais clientes do banco por 24h.

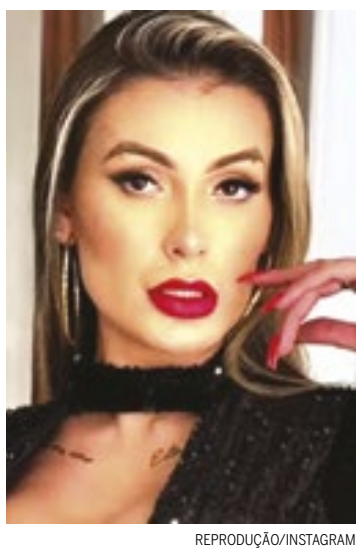

REPRODUÇÃO/INSTAGRAM

Cor dos olhos

Andressa Urach revelou que está enfrentando fortes dores após passar por uma cirurgia ocular estética na França. Ela mudou, de forma definitiva, a cor de seus olhos para verdes."Meus olhos estão doendo bastante, muito. Já estou praticamente arrependida de ter feito. A dor não tem igual, vocês não têm ideia. Chegando no Brasil, vou procurar um médico. Orem por mim!", disse ela.

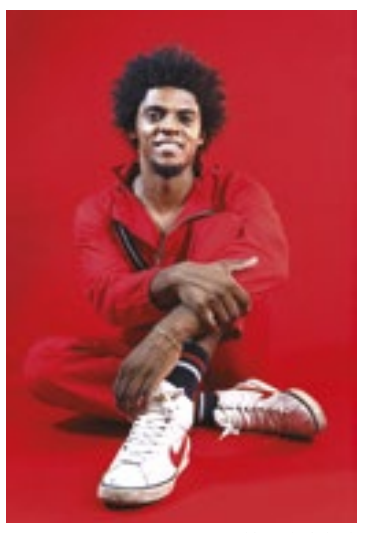

PRISCILA POLICASTRO

Lançamento

O single "Surpresa Boa", do Mixdgroove, chega às plataformas nesta sexta-feira (27) e ganha um clipe no domingo (29). Leve e envolvente, a faixa conta com a participação de peso de Carlos Bala, baterista que acompanhou Djavan por anos. O artista também fará um show especial de lançamento na mesma data, no Estúdio Forno, a partir das 19h30, com ingressos à venda pelo Sympla.

Oscar convida Fernanda Torres para votar

Fernanda Torres, atriz do vencedor do Oscar de melhor filme internacional "Ainda Estou Aqui', foi convidada a se juntar à equipe da Academia de Artes e Ciências Cinematográficas e se tornar uma das novas votantes da premiação. Junto dela, os brasileiros Gabriel Mascaro, diretor de "O Último Azul", a diretora Daniela Thomas, que assinou os filmes "Terra Estrangeira" e "Linha de Passe" ao lado de Walter Salles, e o ator e cineasta Daniel Filho, de filmes como "Os Cafajestes" e "Boca de Ouro", também receberam convites. O anúncio foi feita nesta quinta-feira (26) pela organização da Academia, que convidou 534 profissionais a se juntarem à votação do maior prêmio do mundo do cinema.



SHAYAN ASGHARNIA

Curtas



REPRODUÇÃO/INSTAGRAM

VULNERABILIDADE. Em entrevista à Glamour de junho, Linn da Quebrada falou sobre suas vulnerabilidades, o tratamento contra adição e o retorno aos palcos. "Confesso que o BBB foi o meu primeiro rehab", contou. "Foi meu primeiro momento de ficar mais distante das substâncias e entrar em contato com a minha vulnerabilidade". "Me colocou diante de uma fragilidade que eu mesma não tinha noção. O público viu isso e acho que isso me humanizou - e ser humanizada enquanto uma travesti é algo muito valioso", disse.

'F1: O Filme'. A programação de cinema da capital paulista conta com 11 estreias e três eventos sobre filme. O destaque vai para "F1", filme sobre a modalidade que conta com Brad Pitt no elenco e o piloto Lewis Hamilton na equipe de produção. O longa retrata a volta de um piloto de Formula 1 aposentado para o mundo do automobilismo.

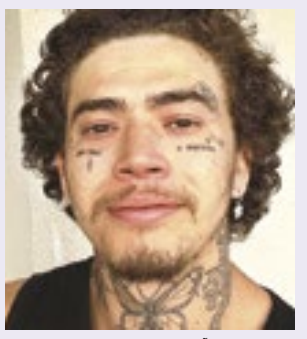

REPRODUÇÃO/INSTAGRAM

ESTUDO. Whindersson Nunes revelou que, desde que passou por uma internação em uma clínica de reabilitação no início de 2025, virou alvo de atenção de profissionais da saúde mental. "Parece que sou um tipo de experimento. Vários profissionais da área da mente têm ido às minhas apresentações. Me sinto parte de uma pesquisa viva sobre comportamento humano", contou.

Frase



REPRODUÇÃO

"Você é o meu tempo e o meu Rei! Você me cura e me emociona".

Preta Gil em homenagem no aniversário de Gilberto Gil.

Documento assinado digitalmente conforme MP nº 2.200-2 de 24/08/2021, que institui a Infraestrutura da Chaves Públicas Brasileira- ICP-Brasil.

Esta página faz parte da edição impressa produzida pela Gazeta de S.Paulo com circulação em bancas de jornais e assinantes.
AUTENTICIDADE DA PÁGINA. A autenticidade deste documento pode ser conferida através do QR Code ao lado ou pelo site *https://flip.gazetasp.com.br*

ines249

MÃOS E MENTES PAULISTANAS

Junho Verde: Prefeitura leva feira de artesanato para Parque do Ibirapuera

Celebrando o mês de sensibilização socioambiental e o fortalecimento das políticas públicas voltadas ao cuidado com o meio ambiente, o Mãos e Mentes Paulistanas, programa de fomento e apoio ao artesanato no município de São Paulo, levará 20 artesãos e manualistas para participarem do evento Junho Verde, no Parque do Ibirapuera.

O evento é uma ótima oportunidade para mostrar toda a qualidade da produção artesanal da capital paulista, demonstrando a criatividade dos produtores independentes e a grande gama de produtos que podem ser feitos mantendo a sustentabilidade nos processos.

"Levar o Mãos e Mentes Paulistanas para o Junho Verde é reafirmar nosso compromisso com a sustentabilidade e com a valorização do artesanato como expressão cultural e econômica. É possível empreender com criatividade, gerar renda e ainda cuidar do planeta", secretário municipal de Desenvolvimento Econômico e Trabalho, Rodrigo Goulart.

Os empreendedores manuais participantes do evento foram selecionados pela curadoria de produtos do programa e os escolhidos apresentaram apenas produtos produzidos de forma sustentável.

A ação é uma parceria da Prefeitura de São Paulo, por meio da Secretaria Municipal de Desenvolvimento Econômico e Trabalho, com a Secretaria do Verde e do Meio Ambiente (SVMA), por meio da Coordenação de Educação Ambiental (CEA) e Universidade Aberta do Meio Ambiente e Cultura de Paz (UMAPAZ) e acontece no dia 27 de junho.

JUNHO VERDE.
Em celebração ao mês do Meio Ambiente, a Prefeitura de São Paulo criou uma programação com mais de 500 atividades ao longo do Junho Verde. As atividades são realizadas nos parques e planetários municipais, na Universidade Aberta do Meio Ambiente e Cultura de Paz (UMAPAZ) e em diversos pontos da cidade, com ações de plantio, educação ambiental, práticas sustentáveis e incentivo ao contato com a natureza. O projeto visa sensibilizar a população sobre a importância da preservação ambiental e da construção de uma cidade mais sustentável.

Entre os destaques da ação está o anúncio, feito pelo prefeito Ricardo Nunes, do "Pacote Verde", que inclui desde o plantio massivo de árvores e a criação de novas áreas de conservação até a modernização da frota de coleta de lixo com veículos movidos a biometano. Outro evento importante foi a inauguração do 120º parque municipal, o Parque Morumbi Sul, que conta com 84 mil m² de área verde, além de equipamentos de lazer e convivência. **(GSP)**

Ajuda a setor consumiu R$ 15,7 bi

EVENTOS. Programa superou o limite de R$ 15 bilhões fixado em 2024 e está legalmente extinto desde abril



TOMAZ SILVA/AGENCIA BRASIL

Programa Emergencial de Retomada do Setor de Eventos foi criado em 2021 para ajudar empresas afetadas pela pandemia

Criado em 2021 para ajudar empresas afetadas pela pandemia de covid-19, o Programa Emergencial de Retomada do Setor de Eventos (Perse) consumiu R$ 15,7 bilhões até março deste ano, divulgou na quarta-feira (25) a Receita Federal. Como o programa superou o limite de R$ 15 bilhões fixado em 2024, o benefício está legalmente extinto desde abril.

Os números constam da Declaração de Incentivos, Renúncias, Benefícios e Imunidades de Natureza Tributária (Dirbi), documento eletrônico que informa os benefícios fiscais recebidos por empresas. O levantamento contemplou as declarações entregues até 2 de junho deste ano.

Como a Dirbi é enviada a cada dois meses, até o 20º dia do segundo mês seguinte ao período de apuração, os números referentes a março e abril só aparecem nas declarações entregues até o fim de junho. Criada no ano passado, a Dirbi lista os benefícios fiscais recebidos por médias e grandes empresas. As empresas inscritas no Simples Nacional e os microempreendedores individuais (MEI) estão fora da declaração.

Como até 2023 o Perse vinha consumindo cerca de R$ 15 bilhões por ano, três vezes mais que o gasto previsto de R$ 5 bilhões, o governo conseguiu aprovar uma medida que limitava o incentivo fiscal a R$ 15 bilhões. O programa seria extinto assim que o teto de renúncias fiscais fosse alcançado.

Criado para socorrer o setor de eventos durante a pandemia de covid-19 e estendido por quatro anos, o Perse zerava a alíquota dos seguintes tributos:

- Imposto de Renda;
- Contribuição Social sobre Lucro Líquido (CSLL);
- Programa de Integração Social (PIS) e de Formação do Patrimônio do Servidor (Pasep); Contribuição para o Financiamento da Seguridade Social (Cofins).

O programa tinha como objetivo compensar o período em que as atividades do setor de eventos permaneceram paradas por restrições impostas para evitar aglomerações.

CENÁRIO CONSERVADOR.
Ao considerar apenas as pessoas jurídicas habilitadas a receber ajuda do Perse, o valor total da renúncia tributária do programa ficou em R$ 15,685 bilhões de abril de 2024 a março de 2025. O valor corresponde a 105% do limite de R$ 15 bilhões estabelecido pela de 2024.

A Receita, no entanto, ressaltou que existe impacto futuro, ainda não estimado, de empresas com decisões judiciais para continuarem a usufruir da renúncia tributária pelos meses seguintes.

"O cenário apresentado de R$ 15,7 bilhões é o mais conservador possível, podendo ultrapassar facilmente os R$ 17,55 bilhões e se prolongar no tempo. E mesmo nesse cenário mais conservador, os R$ 15 bilhões autorizados por lei já foram de fato superados em março de 2025", informou o relatório da Receita. **(AB)**

Fique ligado

Fitch mantém nota da dívida brasileira e não prevê mudanças

A agência de classificação de risco Fitch manteve a nota da dívida pública brasileira dois níveis abaixo do grau de investimento. A agência reafirmou a perspectiva estável da classificação, indicando que não pretende mudar a nota nos próximos meses.

O grau de investimento representa a garantia de que um país não corre o risco de dar calote na dívida pública.

Em comunicado, a agência citou quatro fatores para a manutenção da nota: alto e crescente nível de dívida pública, rigidez orçamentária, baixas pontuações de governança e crescimento potencial relativamente baixo da economia brasileira.

A Fitch também citou as eleições presidenciais de 2026 como fator que pode adiar a resolução dos problemas fiscais para 2027. A agência mencionou ainda as recentes dificuldades na relação do governo com o Congresso.

O Ministério da Fazenda não se manifestou sobre a manutenção da nota da dívida brasileira.

HISTÓRICO.
Em julho de 2023, a Fitch elevou a nota da dívida brasileira para dois níveis abaixo do nível do grau de investimento. A agência considera estável a perspectiva para a nota brasileira, sem a intenção de mudar a classificação nos próximos meses.

Em relação às outras agências de classificação de risco, em dezembro de 2023, a S&P elevou a nota da dívida brasileira de três níveis para dois níveis abaixo do grau de investimento. A nota do país foi mantida no início deste mês. Em 2018, a classificação estava três níveis abaixo do grau de investimento.

No fim de maio, a agência de classificação de risco Moody's reduziu a perspectiva da nota da dívida soberana brasileira de positiva para estável. Como a nota de crédito do Brasil está um nível abaixo do grau de investimento, a decisão eliminou a possibilidade de o país obter o selo de bom pagador até o fim do governo. **(AB)**



MARCELO CASAL/AGENCIA BRASIL

Em comunicado, a agência citou quatro fatores para a manutenção da nota: alto e crescente nível de dívida pública, rigidez orçamentária, baixas pontuações de governança e crescimento potencial relativamente baixo da economia brasileira.



Documento assinado digitalmente conforme MP nº 2.200-2 de 24/08/2021, que institui a Infraestrutura da Chaves Públicas Brasileira- ICP-Brasil.

Esta página faz parte da edição impressa produzida pela Gazeta de S.Paulo com circulação em bancas de jornais e assinantes.
AUTENTICIDADE DA PÁGINA. A autenticidade deste documento pode ser conferida através do QR Code ao lado ou pelo site https://flip.gazetasp.com.br

ines249

MILAN LEILÕES
LEILOEIROS OFICIAIS
facebook.com/milanleiloes
@ milanleiloes
(11) 3845-5599

02 / Julho 2025 - Quarta 9:30h.
www.milanleiloes.com.br PRESENCIAL E ONLINE
APROX. 210 VEÍCULOS

30 / Junho 2025 - Segunda 11h.
www.milanleiloes.com.br LEILÃO ONLINE
BRADESCO 20 IMÓVEIS

30 / Junho 2025 - Segunda 9:30h.
www.milanleiloes.com.br LEILÃO ONLINE
MATERIAIS E EQUIP. DIVS.

1º Praça: 03/07 - 2ª: 07/07 - 2025 15h.
www.milanleiloes.com.br LEILÃO ONLINE
BRADESCO 04 IMÓVEIS

Ronaldo Milan - Leiloeiro Oficial - Jucesp 266
Consultar edital completo e detalhado no site www.milanleiloes.com.br

Alberto Macedo Leiloes
www.albertomacedoleiloes.com.br

EDITAL DE INTIMAÇÃO LEILÃO EXTRAJUDICIAL ELETRÔNICO
LEILÃO DE ALIENAÇÃO FIDUCIÁRIA – LEI Nº 9.514/97. **Alberto José Marchi Macedo**, leiloeiro oficial inscrito na JUCESP nº 978, autorizado pela credora fiduciária **MOSAICO MOGI II – EMPREENDIMENTOS IMOBILIÁRIOS LTDA.,** pessoa jurídica de direito privado, CNPJ/MF nº 11.145.221/0001-74, com sede na Avenida Brigadeiro Faria Lima, nº 2601, 5º andar, na cidade de São Paulo – SP, no Jardim Paulistano, CEP 01452-924, nos termos do Instrumento Particular de Compra e Venda de bem Imóvel, com pacto adjeto de alienação fiduciária em garantia, averbada na matrícula do imóvel 21/01/2020, no qual figura como Devedor Fiduciante **ADEMILSON GABRIEL ROCHA,** RG nº 42739686 (SSP/SP), CPF/MF nº 335.874.678-03 e sua mulher **PATRÍCIA ALMEIDA ROCHA,** RG nº 34.313.417-2 (SSP/SP), CPF/MF nº 316.219.048-73, realizará **PÚBLICO LEILÃO**, de modo presencial e online, nos termos do artigo 27 e parágrafos da Lei nº 9.514/97, no dia **01/072025 às 11:00 horas, em PRIMEIRO LEILÃO, com lance mínimo igual ou superior a R$ 322.200,23** (*trezentos e vinte e dois mil, duzentos reais e vinte e três centavos*), referente ao valor do imóvel atualizado (12.06.2025) pelo índice IGP–M/FGV**, com encerramento presencial e on-line no dia 15/07/2025, às 11:00 horas,** no escritório do leiloeiro na Rua Nestor Pestana nº 125 – Conjunto 74, Consolação, São Paulo/SP, sendo que não havendo licitante, fica desde já designado o **SEGUNDO LEILÃO** no dia **15/07/2025 às 11:01 horas,** no mesmo local, estendendo-se até o dia **30/07/2025, às 11:00 horas, com encerramento on-line e presencial,** no endereço Rua Nestor Pestana, nº 125 – Conjunto 74, Consolação, São Paulo – SP, CEP 01303-010, com **lance mínimo igual ou superior ao valor da dívida atualizada, R$ 271.131,15** (*duzentos e setenta e um mil, cento e trinta e um reais e quinze centavos*), com incremento mínimo de **R$ 2.000,00** (*dois mil reais*). **DO BEM IMÓVEL**: **"**UM TERRENO composto do LOTE N° 15 da QUADRA N° 19, localizado no loteamento denominado "RESIDENCIAL MOSAICO ESSENCE", situado no Bairro do Rio Acima, no perímetro urbano deste município e Comarca, assim descrito e caracterizado: Mede este terreno com frente para a Rua 25 10,00m. Nos fundos mede 10,00m confrontando com o lote 6. Do lado direito de quem da rua olha o terreno mede 28,00m, confrontando com o lote 14. Do outro lado mede 28,00m confrontando com os lotes 1,2,3 e área verde 35 (2,00m para área verde 35) (12,85m para o lote 1) (10,00m para o lote 2) (3,15m para o lote 3) A área deste terreno é de 280,00m2." **Matrícula nº 69.907, do 1º CRI de Mogi das Cruzes – SP. Contribuinte Municipal nº 42.065.015-7. VALOR DE AVALIAÇÃO DO IMÓVEL ATUALIZADO PELO ÍNDICE IGP-M/FGV: R$ 322.200,23** (trezentos e vinte e dois mil, duzentos reais e vinte e três centavos). **ENDEREÇO DO IMÓVEL**: Avenida Presidente Castelo Branco, nº 3013 ("Condomínio Residencial Mosaico Essence") - Cezar de Souza, Mogi das Cruzes - SP, 08820-460. A venda será efetuada em caráter "***AD CORPUS***" e no estado de conservação em que se encontra, sem garantia. **TAXAS E IMPOSTOS**: **Na hipótese de débitos de IPTU e Condomínio até a data da arrematação serão de responsabilidade do Credor fiduciário.** Para acessar o edital completo entre no site do gestor www.albertomacedoleiloes.com.br. **Alberto José Marchi Macedo, JUCESP nº 978.**

EDITAL DE LEILÃO DE ALIENAÇÃO FIDUCIÁRIA – PRESENCIAL E ONLINE
1º LEILÃO: 11 de julho de 2025, às 14h30min *.
2º LEILÃO: 14 de julho de 2025, às 14h30min *. (*horário de Brasília)
Carlos Alberto Fernando Santos Frazão, Leiloeiro Oficial, JUCESP nº 203, com escritório na Rua Hipódromo, 1.141, 6º andar, sala 66, Centro Empresarial Santa Tereza, Mooca, São Paulo/SP, CEP: 03164-140, FAZ SABER a todos quanto o presente EDITAL virem ou dele conhecimento tiver, que levará a **PÚBLICO LEILÃO** de modo **PRESENCIAL E ON-LINE**, nos termos da Lei nº 9.514/97, artigo 27 e parágrafos, autorizada pelo **Credor Fiduciário BANCO SANTANDER (BRASIL) S/A** - CNPJ n° 90.400.888/0001-42, nos termos do Instrumento particular com força de escritura pública nº 0010357862, firmado em 31/01/2023, com o(s) **Fiduciante(s) VANESSA MONDEJA,** maior, inscrita no CPF nº 294.397.058-17, no dia 11/07/2025 em **PRIMEIRO LEILÃO**, com lance mínimo igual ou superior a **R$ 709.145,24 (setecentos e nove mil cento e quarenta e cinco reais e vinte e quatro centavos**), o imóvel matriculado sob nº **487.986 do 11º Registro de Imóveis de São Paulo/SP,** constituído por "Apartamento nº 61A do Bloco A, localizado no 6º pavimento da Torre 1, integrante do empreendimento denominado Condomínio Open Marajoara, situado na Avenida Yervant Kissajikian, nº 459, no 29º Subdistrito - Santo Amaro, com a área privativa coberta total de 59,940m²; área de uso comum de 2,500m², correspondente ao direito de uso do depósito nº 103, localizado no pavimento térreo do Edifício Garagem; e a área de uso comum de 51,218m², na qual acha-se incluído o direito de 01 vaga de garagem indeterminada, coberta ou descoberta, para estacionamento de veículo de passeio, com a área de uso comum total de 53,718m², perfazendo a área real total de 113,658m², correspondendo-lhe um coeficiente de proporcionalidade de 0,32243%. Referido empreendimento foi submetido ao regime de condomínio conforme o registro nº 69, feito na matrícula nº 458.942, deste Serviço Registral.". **Cadastro Municipal:** 120.077.0834-4(Av.07). Venda em caráter "ad corpus" e no estado de conservação que se encontra. Consta conforme R.05 a alienação fiduciária em favor do Banco Santander (Brasil) S/A. Imóvel ocupado. Obs.: Em consulta ao site do TJ/SP verificou-se a existência de ação que possui no polo passivo a fiduciante, processo nº 1111627-49.2024.8.26.0002. Caso não haja licitante em primeiro leilão, fica desde já designado o dia 14/07/2025, no mesmo local, para realização do **SEGUNDO LEILÃO**, com lance mínimo igual ou superior a **R$ 532.954,84 (quinhentos e trinta e dois mil novecentos e cinquenta e quatro reais e oitenta e quatro centavos**), nos termos do art. 27, §2º da Lei 9.514/97**. O leilão presencial ocorrerá no escritório do Leiloeiro**. **Os interessados em participar do leilão de modo on-line**, deverão se cadastrar no site www.FrazaoLeiloes.com.br, **encaminhar a documentação necessária para liberação do cadastro 24 horas do início do leilão**. **Outras informações no site do Leiloeiro**: **www.FrazaoLeiloes.com.br**. Informações pelo tel. 11-3550-4066 (02.24490_SC_ID 3235-11).

EDITAL DE NOTIFICAÇÃO – PRAZO DE 15 DIAS
11º CARTÓRIO DE REGISTRO DE IMÓVEIS DA CAPITAL, por seu Oficial Substituto EDUARDO OLIVEIRA, conforme dispõe o Artigo nº. 216-A da Lei Federal nº. 6.015/73, FAZ SABER A TODOS QUE VIREM O PRESENTE EDITAL que foi prenotado sob o nº 1.493.133, em 28 de novembro de 2023, neste Serviço Registral, **REQUERIMENTO DE RECONHECIMENTO EXTRAJUDICIAL DE USUCAPIÃO** (Usucapião Extraordinária – artigo 1.238 do Código Civil), Ata Notarial e demais documentos elencados no referido dispositivo legal, apresentados por **SOLANGE ALENCAR DE SOUSA**, brasileira, divorciada, professora, portadora da Cédula de Identidade RG n° 20.497.581-5SSP/SP, inscrita no CPF/MF sob o n° 135.140.048-70, residente e domiciliada nesta Capital, na Rua Rita Maria de Borba, n° 09, Bairro do Rio Bonito, CEP 04826-025, a qual alega deter a posse mansa e pacífica, com *animus domini*, somada à de seus antecessores, desde 1.984, adquirida através de instrumento particular intitulado "Instrumento Particular De Promessa De Cessão De Direitos E Transferência Sobre Bem Imóvel" datado de 28 de novembro de 2002, com MAURO CAMARGO e PAULO ROBERTO CAMARGO, sendo que Mauro Camargo adquiriu através do Contrato Particular De Cessão De Direitos celebrado em 17 de setembro de 1991, com EUFROSINA APARECIDA ALVARENGA, a qual adquiriu através do Contrato Particular De Cessão De Direitos, celebrado em 04 de junho de 1990, com FRANCISCO PORTILHO MAGALHÃES e sua mulher CELIA SANTOS MAGALHÃES, e que este, por sua vez, adquiriram o imóvel através do Instrumento Particular De Cessão De Direitos celebrado em 04 de agosto de 1986, com VALDIR FEITOZA DE ALENCAR e sua mulher MARIA APARECIDA DE SOUZA ALENCAR, sendo que estes, por sua vez adquiriram o imóvel através do Instrumento Particular De Promessa De Cessão De Direitos E Transferência, Sobre Bem Imóvel, datado de 26 de abril de 1984, celebrado com os herdeiros de Antonio Manoel Rodrigues , Orinda de Jesus, Elzira Rodrigues Guião, Paulo Guião e Sylvia de Lourdes Rodrigues Dias, a saber: CECILIA DA CONCEIÇÃO MUNIZ CORREIA e seu marido MARCILIO MUNIZ CORREA, GILDA DE JESUS RODRIGUES CASTANHO e seu marido LUIZ CASTANHO, ARTUR JOSÉ RODRIGUES e sua mulher MARIA EVANGELISTA RODRIGUES, GLEIDE APARECIDA RODRIGUES NAVARRO e seu marido GENTIL KIMBAM NAVARRO, IZILDINHA APARECIDA PADILHA e seu marido PAULO ROBERTO PADILHA, VILMA DE JESUS GIORDANO e seu marido ERASMO LADISLAU GIORDANO, MIRIAM DA CONCEIÇÃO GUIÃO SIQUEIRA e seu marido JOSÉ DE JESUS SIQUEIRA, NORMA APARECIDA DIAZ MESQUITA e seu marido ALFREDO JOSE MESQUIRA FILHO, SUELI APARECIDA DIAZ MONDEJAR BARBOSA e seu marido ROBERTO BARBOSA, NELSON DIAZ MONDEJAR; posse essa que se refere ao IMÓVEL correspondente a CASA com área construída de 137,35m, situada Rua Rita Maria de Borba, n° 09, antiga Passagem Particular, e seu respectivo terreno com área de superfície de 207,02m², no Bairro do Rio Bonito ou Estiva, no 32º Subdistrito – Capela do Socorro; imóvel esse cadastrado na Municipalidade de São Paulo, pelo contribuinte sob o nº 163.027.0004-2; imóvel esse que se acha registrado em área maior, conforme a transcrição n° 43.346, sob a titularidade dominial de FELISBERTO DE SANCTIS ou seu ESPÓLIO e LETICIA PUCHETTI DE SANCTIS. Esta publicação é feita para dar publicidade de todos os termos do presente procedimento administrativo de Usucapião Extrajudicial para, querendo, possam eventuais terceiros interessados, ou os notificandos Espólios de FELISBERTO DE SANCTIS e LETICIA PUCHETTI DE SANCTIS, CECILIA DA CONCEIÇÃO MUNIZ CORREIA, MARCILIO MUNIZ CORREA, GILDA DE JESUS RODRIGUES CASTANHO, LUIZ CASTANHO, ARTUR JOSÉ RODRIGUES, MARIA EVANGELISTA RODRIGUES, GLEIDE APARECIDA RODRIGUES NAVARRO, GENTIL KIMBAM NAVARRO, IZILDINHA APARECIDA PADILHA, PAULO ROBERTO PADILHA, VILMA DE JESUS GIORDANO, ERASMO LADISLAU GIORDANO, MIRIAM DA CONCEIÇÃO GUIÃO SIQUEIRA, JOSÉ DE JESUS SIQUEIRA, NORMA APARECIDA DIAZ MESQUITA, ALFREDO JOSE MESQUIRA FILHO, SUELI APARECIDA DIAZ MONDEJAR BARBOSA, ROBERTO BARBOSA, NELSON DIAZ MONDEJAR, VALDIR FEITOZA DE ALENCAR, MARIA APARECIDA DE SOUZA ALENCAR, FRANCISCO PORTILHO MAGALHÃES, CELIA SANTOS MAGALHÃES, EUFROSINA APARECIDA ALVARENGA, MAURO CAMARGO, PAULO ROBERTO CAMARGO, EDSON FRANCISCO DE JESUS, LUZINETE DOS SANTOS DE JESUS, ARNALDO ANTONIO TEIXEIRA, LOURDES DA SILVA TEIXEIRA, EDUARDO VOOS, ELIANA CALLIL VOOS, EDGARD VOOS E SILVANA LOMANTO VOOS, oferecerem eventual(is) impugnação(ões), desde que fundamentada(s), em face ao titular de domínio, bem assim aos confrontantes, sob pena de não ser(em) considerada(s) e o procedimento administrativo seguir o curso previsto na referida Lei Federal nº. 6.015/1973, e nas Normas de Serviço editadas pela Corregedoria Geral do Tribunal de Justiça do Estado de São Paulo, e ainda a teor do Provimento nº 65, do Conselho Nacional de Justiça. Decorridos 15 dias da data da publicação deste, e na ausência de qualquer reclamação por escrito de quem se julgar prejudicado, proceder-se-á ao registro de que trata o artigo nº 216-A da Lei nº 6.015/73. Dado e passado no 11º Registro de Imóveis da Comarca da Capital, aos 26 de junho de 2025. O Oficial Substituto.

EDITAL DE NOTIFICAÇÃO – PRAZO DE 15 DIAS
11º CARTÓRIO DE REGISTRO DE IMÓVEIS DA CAPITAL, por seu Oficial Substituto EDUARDO OLIVEIRA, conforme dispõe o Artigo nº. 216-A da Lei Federal nº. 6.015/73, FAZ SABER A TODOS QUE VIREM O PRESENTE EDITAL que foi prenotado sob o nº 1.500.012, em 21 de dezembro de 2023, neste Serviço Registral, **REQUERIMENTO DE RECONHECIMENTO EXTRAJUDICIAL DE USUCAPIÃO** (Usucapião Extraordinária – artigo 1.238 do Código Civil), Ata Notarial e demais documentos elencados no referido dispositivo legal, apresentados por **JUVENIL DA SILVA MOREIRA**, brasileiro, aposentado, portador da Cédula de Identidade RG nº 9.083.779-4-SSP/SP, inscrito no CPF/MF sob o nº 684.840.548-53, e sua esposa **RITA DE CÁSSIA MOREIRA**, brasileira, do lar, portadora da Cédula de Identidade RG nº 19.521.853-X-SSP/SP, inscrita no CPF/MF sob o nº 164.116.168-09, casados sob o regime da comunhão parcial de bens, na vigência da Lei nº. 6.515/77, residentes e domiciliados nesta Capital, na Rua Batista Junior, n° 127, Parque do Lago, CEP 04945-135, os quais alegam deter a posse mansa e pacífica, com *animus domini*, desde 12 de julho de 1976, que adquiriram através do Contrato de Compromisso de Venda e Compra celebrado com os compromissários compradores da área maior MOACIR AMARAL FILHO e sua mulher ARACÍ AMARAL; posse essa que se refere ao **IMÓVEL** correspondente ao PRÉDIO com área construída de 254,34m², situado Rua Batista Júnior, n° 127, e seu terreno com área de superfície de 88,76m², correspondente à parte do lote n° 01 da quadra "F" do loteamento denominado "Parque do Lago", no 32º Subdistrito – Capela do Socorro; imóvel esse cadastrado na Municipalidade de São Paulo, pelo contribuinte sob o nº 179.049.0047-4; imóvel esse que se acha registrado em área maior, conforme a inscrição nº 20.242, deste cartório, oriunda da transcrição nº 35.687 deste cartório, sob a titularidade dominial de ODETTE EMILIE PFEIFFER, compromissado a venda a MOACIR AMARAL FILHO e sua mulher ARACÍ AMARAL. Esta publicação é feita para dar publicidade de todos os termos do presente Procedimento Administrativo de Usucapião Extrajudicial para, querendo, possam eventuais terceiros interessados, ou os notificandos, Espólio de ODETTE EMILIE PFEIFFER; Espólios de MOACIR AMARAL FILHO e ARACÍ AMARAL, JOSENILDE BORGES DOS SANTOS, ALBERTO LEMES DE OLIVEIRA e JOSE FRANCISCO DIAS DE OLIVEIRA, oferecerem eventual(is) impugnação(ões), desde que fundamentada(s), em face ao titular de domínio, bem assim aos confrontantes, sob pena de não ser(em) considerada(s) e o procedimento administrativo seguir o curso previsto na referida Lei Federal nº. 6.015/1973, e nas Normas de Serviço editadas pela Corregedoria Geral do Tribunal de Justiça do Estado de São Paulo, e ainda a teor do Provimento nº 65, do Conselho Nacional de Justiça. Decorridos 15 dias da data da publicação deste, e na ausência de qualquer reclamação por escrito de quem se julgar prejudicado, proceder-se-á ao registro de que trata o artigo nº 216-A da Lei nº 6.015/73. Dado e passado no 11º Registro de Imóveis da Comarca da Capital, aos 25 de junho de 2025. O Oficial Substituto.

EDITAL DE NOTIFICAÇÃO – PRAZO DE 15 DIAS
11º CARTÓRIO DE REGISTRO DE IMÓVEIS DA CAPITAL, por seu Oficial Substituto EDUARDO OLIVEIRA, conforme dispõe o Artigo nº. 216-A da Lei Federal nº. 6.015/73, FAZ SABER A TODOS QUE VIREM O PRESENTE EDITAL que foi prenotado sob o nº 1.526.699, em 31 de maio de 2024, neste Serviço Registral, **REQUERIMENTO DE RECONHECIMENTO EXTRAJUDICIAL DE USUCAPIÃO** (Usucapião Extraordinária – artigos 1.238 e 1.243 ambos do Código Civil), Ata Notarial e demais documentos elencados no referido dispositivo legal, apresentados por **EDSON PEREIRA DOS SANTOS**, condutor escolar, portador da Cédula de Identidade RG n° 18.310.784-6-SSP/SP, inscrito no CPF/MF sob n° 073.635.498-00, casado pelo regime da comunhão parcial de bens na vigência da Lei Federal n° 6.515/77, com **ANDREIA SILVA DOS SANTOS**, professora substituta, portadora da Cédula de Identidade RG n° 25.104.758-1-SSP/SP, inscrita no CPF/MF sob n° 146.917.838-90, residentes e domiciliados nesta Capital, na Rua Matsuichi Wada, n° 380, Balneário Mar Paulista, CEP 04463-060, os quais alegam deter a posse mansa e pacífica, com *animus domini*, somada a de seu antecessor desde 1995, adquirida através de instrumento particular de compromisso de compra e venda datado de 20 de setembro de 2021; posse essa que se refere ao IMÓVEL com área construída de 225,20m² situado na Rua Matsuichi Wada, n° 380, e seu terreno com área de superfície de 235,00m², correspondente a parte do lote nº 11 da quadra "B", no loteamento denominado "Balneário Mar Paulista", no 29° Subdistrito – Santo Amaro, imóvel esse cadastrado na Municipalidade de São Paulo, em área maior, pelo contribuinte sob o nº 121.193.0006-1. Esta publicação é feita para dar publicidade de todos os termos do presente procedimento administrativo de Usucapião Extrajudicial para, querendo, possam eventuais terceiros interessados, ou os notificandos LUIZ CARLOS MARCELLI, IVANI TEIXEIRA MARCELLI, JOSÉ BOLGUESE, BGL INCORPORADORA SPE LTDA, JOSÉ MARIA DE SOUZA LOPES, MARIA DAS GRAÇAS BRAGA MORAES, e GEOVANO LUIZ GONZAGA, oferecerem eventual(is) impugnação(ões), desde que fundamentada(s), em face ao titular de domínio, bem assim aos confrontantes, sob pena de não ser(em) considerada(s) e o procedimento administrativo seguir o curso previsto na referida Lei Federal nº. 6.015/1973, e nas Normas de Serviço editadas pela Corregedoria Geral do Tribunal de Justiça do Estado de São Paulo, e ainda a teor do Provimento nº 149, do Conselho Nacional de Justiça. Decorridos 15 dias da data da publicação deste, e na ausência de qualquer reclamação por escrito de quem se julgar prejudicado, proceder-se-á ao registro de que trata o artigo nº 216-A da Lei nº 6.015/73. Dado e passado no 11º Registro de Imóveis da Comarca da Capital, aos 26 de junho de 2025. O Oficial Substituto.

RAICHER LEILÕES, situado na Av. Brig. Faria Lima, 1.690, 11º andar, Jd Paulistano, São Paulo/SP, devidamente autorizado pela credora fiduciária **MONSENHOR SUZANO DIÁLOGO EMPREENDIMENTOS IMOBILIÁRIOS LTDA**, CNPJ nº 21.364.270/0001-51, nos termos da escritura pública datada de 29/10/20, registrada na **matrícula nº 181.776**, perante o 16º Oficial de Registro de Imóveis de São Paulo/SP, na qual figuram como devedores fiduciantes FABIO C. DA SILVA, CPF/MF nº 136.523.278-61 e CELIA P. B. DA SILVA, CPF/MF nº 270.017.668-52, levará à LEILÃO PÚBLICO, através do site www.raicherleiloes.com.br, nos termos da Lei nº 9.514/97, artigo 27 e parágrafos, com o **PRIMEIRO LEILÃO** iniciando dia **30/06/25**, às 10h, e finalizando dia **10/07/25**, às 10h, com lance mínimo igual ou superior à R$ 958.912,67, o imóvel abaixo descrito e caracterizado como propriedade consolidada em nome da credora fiduciária: **APARTAMENTO nº 146, localizado no 14º pavimento do Condomínio "METROPOLITAN RESIDENCIAL CLUB", situado na Rua Dr. Suzano Brandão, nº 846, no 38º Subdistrito – Vila Matilde,** possui a área privativa coberta edificada de 108,270m², onde se incluem as vagas de garagem nºs 30P e 31M situadas no 1º subsolo, área de uso comum de 61,383m² (sendo 48,228 m² em área coberta e 13,155m² em área descoberta), perfazendo a área total de 169,653m² e coeficiente de proporcionalidade/fração ideal no solo de 0,008077. Sendo que na matrícula nº 168.270 foi registrada sob o nº 36 a instituição de condomínio. IMÓVEL OCUPADO, DESOCUPAÇÃO POR CONTA DO ADQUIRENTE NOS TERMOS DO ART. 30 DA LEI nº 9.514/97, VENDA EM CARÁTER AD CORPUS, sendo o imóvel entregue no estado em que se encontra. Caso não haja arrematação em primeiro leilão, fica desde já designado o **SEGUNDO LEILÃO**, no mesmo site, iniciando dia **10/07/25**, às 10h, e finalizando dia **14/07/25**, às 10h, com lance mínimo, igual ou superior a R$ 921.816,56. Fica o devedor fiduciante comunicado deste leilão para o exercício do direito de preferência de acordo com o art. 27, parágrafo 2ºB da Lei 9514/97. Interessados devem tomar conhecimento do edital, regras e condições através da publicação do leilão no site www.raicherleiloes.com.br. Informações (11) 2501-0018 ou e-mail do leiloeiro: juridico@raicherleiloes.com.br. **LEILOEIRO OFICIAL SR. SAMI RAICHER (JUCESP930SP).**

bradesco **EDITAL DE LEILÃO** "LEILÃO ON-LINE" MILAN LEILÕES LEILOEIROS OFICIAIS

1°LEILÃO: **15/07/2025** Às 15h. - 2°LEILÃO: **17/07/2025** Às 15h

Ronaldo Milan, Leiloeiro Oficial inscrito na JUCESP nº 266, faz saber, através do presente Edital, que devidamente autorizado pelo Banco Bradesco S/A, inscrito no CNPJ sob nº 60.746.948/0001-12, promoverá a venda em Leilão (1º ou 2º) do imóvel abaixo descrito, nas datas, hora e local infracitados, na forma da Lei 9.514/97. Local da realização dos leilões presencias e on-line: Escritório do Leiloeiro, situado na Rua Quatá nº 733 - Vl. Olímpia em São Paulo/SP. Localização do imóvel: **COTIA – SP. BAIRRO DA GRANJA VIANNA**. Rua Adib Auada, n°35. Conj. 05 do Bloco A do Cond. Prime Office Park – Granja Vianna, c/ direito ao uso de uma vaga de garagem indeterminada. Área Priv. 41,14m²(apto) e 9,69m²(vaga). Matr. 107.735 do 1°RI de Local. Obs.: Ocupada. (AF) 1º Leilão: 15/07/2025, às 15h. **Lance mínimo: R$ 329.230,73** e 2º Leilão: 17/07/2025, às 15h. **Lance mínimo: R$ 220.986,68** (caso não seja arrematado no 1º leilão) Condição de pagamento: à vista, mais comissão de 5% ao Leiloeiro. Da participação on-line: O interessado deverá efetuar o cadastramento prévio perante o Leiloeiro, com até 1 hora de antecedência ao evento. O Fiduciante será comunicado das datas, horários e local de realização dos leilões, para no caso de interesse, exercer o direito de preferência na aquisição do imóvel, pelo valor da dívida, acrescida dos encargos e despesas, na forma estabelecida no parágrafo 2º-B do artigo 27 da lei 9.514/97, incluído pela lei 13.465 de 11/07/2017. Os interessados devem consultar as condições de pagamento e venda dos imóveis disponíveis nos sites: www.bradesco.com.br e www.milanleiloes.com.br

Inf: Tel.: (11) 3336-6684 - Ronaldo Milan - Leiloeiro Oficial JUCESP nº 266 Consultar edital completo e detalhado no site - www.milanleiloes.com.br

EDITAL DE LEILÃO DE ALIENAÇÃO FIDUCIÁRIA – PRESENCIAL E ONLINE
1º LEILÃO: 11 de julho de 2025, às 14h30min *.
2º LEILÃO: 14 de julho de 2025, às 14h30min *. (*horário de Brasília)
Carlos Alberto Fernando Santos Frazão, Leiloeiro Oficial, JUCESP nº 203, com escritório na Rua Hipódromo, 1.141, 6º andar, sala 66, Centro Empresarial Santa Tereza, Mooca, São Paulo/SP, CEP: 03164-140, FAZ SABER a todos quanto o presente EDITAL virem ou dele conhecimento tiver, que levará a **PÚBLICO LEILÃO** de modo **PRESENCIAL E ON-LINE**, nos termos da Lei nº 9.514/97, artigo 27 e parágrafos, autorizada pelo **Credor Fiduciário BANCO SANTANDER (BRASIL) S/A** - CNPJ n° 90.400.888/0001-42, nos termos da Cédula de Crédito Bancário nº 0010293748, firmada em 19/01/2022, com o(s) **Fiduciante(s) MÁRIA JOSILENE DA SILVA**, inscrita no CPF/MF nº 249.642.058-78; E, **MARIA JOSINEIDE DA SILVA,** inscrita no CPF/MF nº 023.362.174-70, , no dia 11/07/2025 em **PRIMEIRO LEILÃO**, com lance mínimo igual ou superior a **R$ 435.002,07 (quatrocentos e trinta e cinco mil dois reais e sete centavos)**, o imóvel matriculado sob nº **57.465 do 12º Ofício de Registro de Imóveis da Comarca de São Paulo/SP**, constituído por "Um prédio à Rua Aulide Carini, nº 06 oficial (Av.10), parte dos lotes 15 a 18 da quadra G, na Vila Jacuí, no Distrito de São Miguel Paulista, e seu terreno medindo 5,15m de frente, por 17,80m, em linha curva do lado direito de quem do imóvel olha para a rua, por 14,60m do lado esquerdo, tendo nos fundos 12,00m, com a área de 147,60m², confrontando na mesma disposição, do lado direita em toda sua extensão com a Avenida Tenente Laudelino Ferreira do Amaral, com a qual faz esquina, do lado esquerdo com o prédio nº 05 não oficial, e pelos fundos com parte do prédio nº 467, e com os prédios nº 469 e 477, todos da Rua Édipo Feliciano". **Cadastro Municipal:** 112.774.0317-0 (Av.04). Venda em caráter "ad corpus" e no estado de conservação que se encontra. Consta conforme R.11 a alienação fiduciária em favor do Banco Santander (Brasil) S/A. **Imóvel ocupado.** Obs.: Em consulta ao site do TJ/SP verificou-se a existência de ações que possuem no polo passivo a fiduciante, processos nºs 0007672-11.2023.8.26.0016 e nº 1197053-26.2024.8.26.0100. Caso não haja licitante em primeiro leilão, fica desde já designado o dia 14/07/2025, no mesmo local, para realização do **SEGUNDO LEILÃO**, com lance mínimo igual ou superior a **R$ 310.469,63 (trezentos e dez mil quatrocentos e sessenta e nove reais e sessenta e três centavos), nos termos do art. 27, §2º da Lei 9.514/97. O leilão presencial ocorrerá no escritório do Leiloeiro**. **Os interessados em participar do leilão de modo on-line**, deverão se cadastrar no site www.FrazaoLeiloes.com.br, **encaminhar a documentação necessária para liberação do cadastro 24 horas do início do leilão**. **Outras informações no site do Leiloeiro**: **www.FrazaoLeiloes.com.br**. Informações pelo tel. 11-3550-4066 (02.24713_RB_ID 3235-09).

EDITAL DE CONVOCAÇÃO DE ASSEMBLEIA PARA VOTAÇÃO DE ACORDO COLETIVO
(1) BB BURGER VM HAMBURGUERIA LTDA., inscrita no CNPJ sob o nº 44.409.364/0001-03, com sede na Rua Joaquim Távora, 1279, CEP 04015-002, Vila Romana, São Paulo/SP, **(2) BBB MP HAMBURGUERIA SP.**, inscrita no CNPJ sob o nº 48.687.650/0001-83, com sede na Avenida das Nações Unidas, 13947, Loja 239, Edif. Shop. Center SPMP, CEP 04794-905, Vila Gertrudes, São Paulo/SP, **(3) BBB TATUAPE HAMBURGUERIA LTDA.**, inscrita no CNPJ sob o nº 52.579.948/0001-47, com sede na Rua Gonçalves Crespo, 78, andar 3, Loja 433, CEP 03066-030, Tatuapé, São Paulo/SP, representadas nas formas de seus Contratos Sociais, doravante denominadas "**EMPRESAS**", e, de outro o **SINDICATO DOS TRABALHADORES NAS EMPRESAS DE REFEIÇÕES RÁPIDAS (FAST FOOD) DE SÃO PAULO - SINDIFAST**, organização sindical, inscrita no CNPJ nº 01.480.456/0001-69, com sede na Rua Irmã Pia, 422, sala 205, Jaguaré, CEP 05335-050, São Paulo/SP, doravante denominado **"SINDICATO"** convocam os empregados alocados nas **EMPRESAS** para Assembleia Virtual que ocorrerá: Nas **EMPRESAS (1) (2) e (3)** no dia **03/07/2025**, com início às **15:30 e término às 16:30**. Os endereços eletrônicos para votação serão divulgados através de comunicados que serão fixados nas dependências das empresas, bem como as minutas do Acordo Coletivo de Trabalho objeto das tratativas, serão discutidas e deliberadas a seguinte Ordem dos dia:piso e correção salarial, tipos de jornadas, adicional de hora extra e noturna, refeição, vale transporte, concessão de benefícios, banco de horas, trabalho aos domingos e feriados, contribuiçõese eventuais outros temas a serem abordados com previa ciência dos trabalhadores. As votações e a homologação dos instrumentos coletivos obedecerão às disposições estatutárias e às normas do ordenamento pátrio. São Paulo, 27 de junho de 2025. **Ataíde Francisco de Morais Júnior – Diretor Presidente**

EDITAL DE INTIMAÇÃO - PRAZO DE 20 DIAS. PROCESSO Nº 0015041-57.2024.8.26.0554. O(A) MM. Juiz(a) de Direito da 8ª Vara Cível, do Foro de Santo André/SP,Dr(a).Alberto Gentil de Almeida Pedroso,na forma da Lei,etc.**FAZ SABER** a(o) **MS DIAS CONSTRUTORA LTDA** ME, CNPJ 14168158000180 e **MARCOS DIAS DE SOUZA**, Brasileiro, Solteiro, Construtor, RG 87.736.470-2, CPF 00305813544, ambos com endereço Rua Sabaúna nº 73, Jd. Alzira Franco, Santo André/SP – CEP09273-015 que por este Juízo, tramita de uma ação de Cumprimento de sentença, movida por **RAQUEL RODRIGUES BARBOZA**. Encontrando-se os réus em lugar incerto e não sabido, nos termos do artigo 513, §2º, IV do CPC, foi determinada a sua **INTIMAÇÃO** por EDITAL, para que, no prazo de 15 (quinze) dias úteis, que fluirá após o decurso do prazo do presente edital, pague a quantia de **R$ 293.917,95**, devidamente atualizada, sob pena de multa de 10% sobre o valor do débito e honorários advocatícios de 10% (artigo 523 e parágrafos, do Código de Processo Civil). Fica ciente, ainda, que nos termos do artigo 525 do Código de Processo Civil, transcorrido o período acima indicado sem o pagamento voluntário, inicia-se o prazo de 15 (quinze) dias úteis para que o executado, independentemente de penhora ou nova intimação, apresente, nos próprios autos, sua impugnação. Será o presente edital, afixado e publicado na forma da lei. **NADA MAIS**. Santo André, 14 de maio de 2025.

EDITAL DE INTIMAÇÃO-PRAZO DE 20 DIAS.PROCESSO Nº 0000883-58.2023.8.26.0642. A MM. Juiz(a) de Direito da 1ª Vara, do Foro de Ubatuba/SP,Dr(a). Marta Andréa Matos Marinho,na forma da Lei,etc.**FAZ SABER** a(o) **MERCADO PONTO CERTO UBATUBA LTDA**, CNPJ 23.911.591/0001-54, com endereço à Rua Sergio Lucindo, 391, Estufa I, CEP 11680-000, Ubatuba - SP que por este Juízo, tramita de uma ação de Cumprimento de sentença, **0000883-58.2023.8.26.0642** movida por **BRF S.A.,** empresa de capital aberto, inscrita no CNPJ sob o nº 01.838.723/0001-27,. Encontrando-se o réu em lugar incerto e não sabido, nos termos do artigo 513, §2º, IV do CPC, foi determinada a sua **INTIMAÇÃO** por EDITAL, para que, no prazo de 15 (quinze) dias úteis, que fluirá após o decurso do prazo do presente edital, pague a quantia de R$ 128.437,51 (cento e vinte e oito mil, quatrocentos e trinta e sete reais e cinquenta e um centavos), devidamente atualizada, sob pena de multa de 10% sobre o valor do débito e honorários advocatícios de 10% (artigo 523 e parágrafos, do Código de Processo Civil). Fica ciente, ainda, que nos termos do artigo 525 do Código de Processo Civil, transcorrido o período acima indicado sem o pagamento voluntário, inicia-se o prazo de 15 (quinze) dias úteis para que o executado, independentemente de penhora ou nova intimação, apresente, nos próprios autos, sua impugnação. Será o presente edital, por extrato, afixado e publicado na forma da lei. **NADA MAIS**.

EDITAL DE CITAÇAO - PRAZO DE 20 DIAS. PROCESSO Nº 1006610-84.2024.8.26.0564. O(A) MM. Juiz(a) de Direito da 8ª Vara Cível, do Foro de São Bernardo do Campo, Estado de São Paulo, Dr(a). Gustavo Dall'Olio, na forma da Lei, etc. **FAZ SABER** a(o) **VAGNER MAIA BATISTA**, CPF 35353264860, com endereço à R Pombalzinho, S/N OU EM, Pombalzinho, CEP 48400-000, Ribeira do Pombal - BA e **VAGNER MAIA BATISTA MARMORARIA**, CNPJ 34195127000125, com endereço à Rua Geronimo

CONCESSIONÁRIA DAS LINHAS 8 E 9 DO SISTEMA DE TRENS METROPOLITANOS DE SÃO PAULO S.A.

CNPJ/MF Nº. 42.288.184/0001-87 - NIRE Nº. 35300570588 - COMPANHIA FECHADA

ATA DE ASSEMBLEIA GERAL EXTRAORDINÁRIA REALIZADA EM 21 DE MAIO DE 2025

1. DATA, HORA E LOCAL: Em 21 de maio de 2025, às 09h00, na sede social da Companhia, localizada na Rua General Manoel de Azambuja Brilhante, 55, bairro Centro, Osasco/SP. **2. PRESENÇA:** Acionistas representando a totalidade do capital social da Companhia, cumpridas as formalidades exigidas pelo artigo 127 da Lei n.º 6.404, de 15/12/1976 ("LSA"). **3. CONVOCAÇÃO:** Dispensados os avisos em face da presença da totalidade dos acionistas, nos termos do parágrafo 4º, do artigo 124 da LSA. **4. MESA:** Presidente: Marcio Magalhães Hannas. Secretária: Fernanda Fonseca Reginato Borges. **5. ORDEM DO DIA:** Deliberar sobre: **(i)** o aumento do capital social da Companhia, com a consequente alteração do artigo 4º do Estatuto Social; e **(ii)** a consolidação do Estatuto Social da Companhia. **6. DELIBERAÇÕES:** As acionistas da Companhia, por unanimidade de votos, após debates e discussões, deliberaram: **(i)** A lavratura da presente ata sob a forma de sumário conforme faculta o artigo 130, parágrafo 1º, da LSA; **(ii)** Aprovar o aumento de capital social da Companhia no valor de R$ 196.993.135,00 (cento e noventa e seis milhões, novecentos e noventa e três mil, cento e trinta e cinco reais) mediante aporte em moeda corrente do País, com a emissão de 196.993.135 (cento e noventa e seis milhões, novecentas e noventa e três mil, cento e trinta e cinco) ações ordinárias, ao preço de emissão de R$ 1,00 (um real) cada, a serem totalmente subscritas e integralizadas até 31/05/2025 por suas acionistas MOTIVA INFRAESTRUTURA DE MOBILIDADE S.A. e RUASINVEST S.A., na proporção de suas respectivas participações acionárias, conforme boletim de subscrição anexo à presente ata (**ANEXO I**); **(iii)** Em decorrência do deliberado acima, alterar o artigo 4º do Estatuto Social da Companhia, que passará a vigorar com a seguinte redação: *"**Artigo 4º**. O capital social da Companhia é de R$ 1.948.193.505,00 (um bilhão, novecentos e quarenta e oito milhões, cento e noventa e três mil, quinhentos e cinco reais) totalmente subscrito e parcialmente integralizado em moeda corrente nacional, representado por 1.948.193.505 (um bilhão, novecentos e quarenta e oito milhões, cento e noventa e três mil, quinhentas e cinco) ações ordinárias nominativas sem valor nominal."* **(iv)** Consolidar o Estatuto Social da Companhia, de acordo com as alterações aprovadas nesta assembleia, conforme constante do **ANEXO II** da presente ata, tendo em vista uma via levada a registro perante a Junta Comercial competente, sendo dispensada a publicação integral. **7. ENCERRAMENTO:** Nada mais havendo a tratar, foi encerrada a assembleia, da qual foi lavrada a presente ata, que, após lida e aprovada, é assinada por todos os presentes, sendo que a certidão desta ata será assinada digitalmente, de acordo com previsto no parágrafo 1º do artigo 10 da MP 2.200-2/2001 e na alínea "c", do §1º do artigo 5º, da Lei nº 14.063/2020, e levada a registro perante a Junta Comercial competente. Osasco/SP, 21 de maio de 2025. **Assinaturas**: Marcio Magalhães Hannas, Presidente e Fernanda Fonseca Reginato Borges, Secretária. Acionistas: **(1) MOTIVA INFRAESTRUTURA DE MOBILIDADE S.A.**, por Marcio Magalhães Hannas e por Waldo Edwin Pérez Leskovar; e **(2) RUASINVEST S.A.**, por Ana Lúcia Dinis Ruas Vaz e por Paulo José Dinis Ruas. Certifico que a presente é cópia fiel do original lavrado em Livro próprio. *Marcio Magalhães Hannas - Presidente da Mesa - Assinado com Certificado Digital ICP Brasil, e Fernanda Fonseca Reginato Borges - Secretária - Assinado com Certificado Digital ICP Brasil.* JUCESP nº 184.106/25-4 em 11.06.2025. Aloizio E. Soares Junior - Secretário Geral em Exercício.

- ANEXO I - BOLETIM DE SUBSCRIÇÃO: Boletim de Subscrição de R$ 196.993.135,00 (cento e noventa e seis milhões, novecentos e noventa e três mil, cento e trinta e cinco reais) representado por 196.993.135 (cento e noventa e seis milhões, novecentas e noventa e três mil, cento e trinta e cinco) ações ordinárias nominativas, sem valor nominal, pelo preço de emissão por ação de R$ 1,00 (um real), representativas do capital social da Companhia. **Subscritor - Ações Ordinárias Subscritas - Preço de Emissão das Ações - R$ - Forma e Prazo para Integralização: Motiva Infraestrutura de Mobilidade S.A.**, sociedade por ações de capital aberto, com sede na cidade de São Paulo, estado de São Paulo, na Avenida Doutora Ruth Cardoso, n.º 8.501, 5º andar, Pinheiros, CEP 05.425- 070, inscrita no CNPJ/MF sob o nº. 02.846.056/0001-97, representada por seus Diretores os Senhores, **MARCIO MAGALHÃES HANNAS**, brasileiro, divorciado, engenheiro, portador da cédula de identidade RG nº 06.470.370- 5 IFP/RJ, inscrito no CPF/MF sob o nº 081.286.358-59 e **WALDO EDWIN PÉREZ LESKOVAR,** norte americano, casado sob o regime de comunhão universal de bens, engenheiro elétrico, portador do Registro Nacional RNE W616562-V e inscrito no CPF sob o nº 170.070.048-06, ambos com endereço comercial na Avenida Doutora Ruth Cardoso, n.º 8.501, 5º andar, Pinheiros, CEP 05.425-070, São Paulo/SP. **Assinaturas**: 157.594.508, R$ 1,00, R$ 157.594.508,00 (cento e cinquenta e sete milhões, quinhentos e noventa e quatro mil, quinhentos e oito reais) em moeda corrente nacional até 31/05/2025. **RUASINVEST S.A.**, sociedade por ações de capital fechado, com sede na cidade de São Paulo, estado de São Paulo, na Avenida Queiroz Filho, nº. 1.560, CEP 05319-000, inscrita no CNPJ/MF sob o nº. 06.101.196/0001-97, representada por seus Diretores, **PAULO JOSÉ DINIS RUAS,** português, casado, empresário, portador da Cédula de Identidade de Estrangeiro RNE nº. W501775-F CGPI/DIREX/DPF, inscrito no CPF/MF sob o nº. 128.477.058-30, e **ANA LÚCIA DINIS RUAS VAZ**, brasileira, divorciada, empresária, portadora da Cédula de Identidade R.G. nº 5.069.721-3 SSP/SP, inscrita no CPF/MF sob o nº 116.459.908-93, ambos com endereço comercial na Avenida Queiroz Filho, nº. 1.560, CEP 05319-000, São Paulo/SP. **Assinaturas:** 39.398.627, R$ 1,00, R$ 39.398.627,00 (trinta e nove milhões, trezentos e noventa e oito mil, seiscentos e vinte e sete reais) em moeda corrente nacional até 31/05/2025. **TOTAL: 196.993.135, 196.993.135,00.** Osasco/SP, 21 de maio de 2025.

Serveng Residencial Mogi Vista I Empreendimento Imobiliário SPE Ltda.

CNPJ nº 14.504.409/0001-50

Ata para Redução de Capital Social

Aos 26 (vinte e seis) dias do mês de junho de 2025, às 16:00 horas, na sede da sociedade empresária limitada **Serveng Residencial Mogi Vista I Empreendimento Imobiliário SPE Ltda.**, inscrita no CNPJ sob o nº 14.504.409/0001-50, registrada na Junta Comercial do Estado de São Paulo sob o nº 3.522.602.007-9 em 10 de outubro de 2011 e posteriores alterações, estabelecida na cidade de São Paulo, na rua Jose Pereira Jorge, 178, Setor 13, Carandiru - CEP:02.067-020. Dispensada a publicação de editais de convocação, na forma do disposto no artigo 1.072, § 2º da Lei 10.406/2002, por estar presente as sócias **Serveng Desenvolvimento Ltda.** e **Serveng Energias Renováveis S.A.**, ambas representadas neste ato pelo seu representante legal o Sr. **Thadeu Luciano Marcondes Penido**, brasileiro, divorciado, engenheiro civil, portador da Cédula de Identidade RG nº 3.837.244-7-SSP/SP, inscrito no CPF/MF sob nº 006.249.538-07, domiciliado na Cidade de São Paulo, com escritório na Rua José Pereira Jorge, nº 178, Carandiru, CEP 02067-020, no qual representam 100% do capital social da sociedade. As sócias em comum acordo resolvem reduzir o capital social no valor de R$1.607.000,00 (um milhão, seiscentos e sete mil reais), nos termos do artigo 1.082, inciso II do Código Civil, considerando que o valor atribuído ao capital social se tornou excessivo em relação ao objeto da empresa, de modo que o capital social que atualmente é de R$1.667.000,00, (um milhão, seiscentos e sessenta e sete mil reais), passará a ser de R$60.000,00 (sessenta mil reais). Dessa forma, declaram ainda que, conforme o disposto no artigo 1.084 do Código Civil, que a redução do capital social será realizada restituindo parte do valor das quotas a sócia **Serveng Desenvolvimento Ltda.** Deliberação tomada por unanimidade e sem qualquer restrição. Após exame e discussão da matéria, as sócias por unanimidade e sem reservas ou quaisquer restrições, aprova a redução do capital social por este se apresentar excessivo em relação ao objeto da sociedade. Encerrado os trabalhos, inexistindo qualquer outra manifestação, lavrou-se a presente ata que, lida foi aprovada e assinada pelas sócias **Serveng Desenvolvimento Ltda.** e **Serveng Energias Renováveis S.A.**, cumprindo assim todas as formalidades legais. **Mesa: Serveng Desenvolvimento Ltda.** - Thadeu Luciano Marcondes Penido - Administrador; **Serveng Energias Renováveis S.A.** - Thadeu Luciano Marcondes Penido - Administrador.

TIVIT INFRAESTRUTURA DE TECNOLOGIA S.A.

CNPJ/MF 46.076.909/0001-24 - NIRE 35.300.591.020

RESUMO DA ATA DA REUNIÃO DO CONSELHO DE ADMINISTRAÇÃO REALIZADA EM 30/04/2024

Realizada na sede da Companhia, com a presença da totalidade dos conselheiros, dispensada convocação. Mesa: Presidente Luiz Roberto Novaes Mattar, Secretário Paulo Sérgio Carvalho de Freitas. Deliberações: (i) aprovação do orçamento de 2024, incluindo plano de expansão de até R$ 25 milhões e bonificação de R$ 3.312.000,00; (ii) nomeação da Deloitte como auditoria independente para 2024; (iii) aprovação das demonstrações financeiras de 2023; (iv) eleição da nova Diretoria; (v) aumento de capital para R$ 2.793.623,90 com emissão de 68.090 ações preferenciais; e (vi) autorização para adoção das providências cabíveis. JUCESP nº 259.358/24-1 em 02/07/2024.

A íntegra deste documento está disponível na versão digital do jornal.

GREAT SCHOOLS PLATFORM PARTICIPAÇÕES S.A.

CNPJ N 34.515.963/0001-40 - NIRE 35.300.540.042

ATA DE ASSEMBLEIA GERAL EXTRAORDINÁRIA REALIZADA EM 21 DE MARÇO DE 2024

1. LOCAL, DATA E HORA: No dia 21 de março de 2024, às 12:00 horas, na Rua Doutor Homem de Melo, nº 838, apto. 205, Perdizes, CEP 05007-002, na cidade de São Paulo, estado de São Paulo. **2. MESA:** Escolhido por unanimidade assumiu a Presidência dos trabalhos Bruno Ramos Neves Branco, que convidou a mim, Rodrigo Queiroz Ferreira de Magalhães, para Secretário. Dispensada a convocação consoante à presença da totalidade dos acionistas da Companhia, conforme se verifica pelas assinaturas no Livro de Registro de Presença de Acionistas. **3. ORDEM DO DIA:** Deliberar sobre (i) a conversão de 294.119 (duzentas e noventa e quatro mil, cento e dezenove) ações preferenciais Classe A de emissão da Companhia, de titularidade do ATC Fundo de Investimento em Participações Multiestratégia, em 294.119 (duzentas e noventa e quatro mil, cento e dezenove) ações preferenciais Classe B, (ii) a apreciação de renúncia de membros do Conselho de Administração; (iii) a apreciação de renúncia de membros do Comitê de Investimento; e (iv) a consolidação do Estatuto Social da Companhia. **4. DELIBERAÇÕES:** Após exame e discussão, os acionistas, por unanimidade de votos e sem quaisquer restrições, deliberaram o quanto segue: 4.1. Aprovar a conversão, na proporção de uma ação preferencial Classe A para cada ação preferencial Classe B, de 294.119 (duzentas e noventa e quatro mil, cento e dezenove) ações preferenciais Classe A de emissão da Companhia de titularidade do acionista ATC Fundo de Investimento em Participações Multiestratégia, em 294.119 (duzentas e noventa e quatro mil, cento e dezenove) ações preferenciais Classe B, nominativas, sem valor nominal. 4.2. Em decorrência da conversão de ações ora aprovada, o capital social da Companhia passará a ser dividido em 1.494.372 (um milhão, quatrocentas e noventa e quatro mil, trezentas e setenta e duas) ações, sendo 979.913 (novecentas e setenta e nove mil, novecentas e treze) ações ordinárias, nominativas e sem valor nominal, 169.389 (cento e sessenta e nove mil, trezentas e oitenta e nove) ações preferenciais Classe A, nominativas e sem valor nominal e 345.070 (trezentas e quarenta e cinco mil e setenta) ações preferenciais Classe B, nominativas e sem valor nominal. Dessa forma, o Artigo 5º do Estatuto Social passa a vigorar com a seguinte nova redação: *"**ARTIGO 5º** - O capital social totalmente subscrito e integralizado em moeda corrente nacional é de RS45.353.095,06 (quarenta e cinco milhões, trezentos e cinquenta e três mil e noventa e cinco reais e seis centavos), representado por 1.494.372 (um milhão, quatrocentas e noventa e quatro mil, trezentas e setenta e duas) ações, dividido em 979.913 (novecentas e setenta e nove mil, novecentas e treze) ações ordinárias, nominativas e sem valor nominal, 169.389 (cento e sessenta e nove mil, trezentas e oitenta e nove) ações preferenciais Classe A, nominativas e sem valor nominal e 345.070 (trezentos e quarenta e cinco mil e setenta) ações preferenciais Classe B, nominativas e sem valor nominal. **Parágrafo Primeiro** - As ações são indivisíveis em relação à Companhia e cada ação corresponde a um voto nas deliberações das assembleias gerais, observado o disposto no Acordo de Acionistas devidamente arquivado na sede da Companhia. **Parágrafo Segundo** - Independentemente de reforma estatutária, a Companhia está autorizada a aumentar o capital social até a limite de 74.718 (setenta e quatro mil. Setecentos e dezoito) ações ordinárias, nominativas e sem valor nominal. Dentro do limite do capital autorizado, o Conselho de Administração será competente para deliberar sobre a emissão de ações ordinárias decorrentes do exercício de opções de compra de ações outorgadas pela Companhia com relação ao plano de incentivo de colaboradores aprovado pelo Conselho de Administração. Esse número de ações ordinárias do capital autorizado será automaticamente ajustado para refletir novos aumentos de capital que não utilize o capital autorizado até atingir um capital social total de R$ 79.010.000,00 (setenta e nove milhões e dez mil reais), de forma que as ações ordinárias do capital autorizado correspondam a 5% (cinco por cento) do capital social da Companhia a qualquer momento até atingir esse valor máximo do capital social (observado que, para fins do cálculo desse percentual, deverá ser considerada no capital social a emissão de todas as ações do capital autorizado). **Parágrafo Terceiro** - O acionista que não integralizar as ações subscritas, nos termos previstos na respectiva assembleia geral que aprovar a emissão de referidas ações e no respectivo boletim de subscrição, ficará constituído em mora e estará sujeito, de acordo com o art. 106, §2º, da Lei das S.A., ao pagamento de juros de 1% (um por cento) ao mês, correção monetária pelo IPCA e multa de 10% (dez por cento) sobre o valor devido. Além disso, verificada a mora do acionista, a Companhia poderá, a seu critério, promover contra referido acionista processo de execução para cobrar as importâncias devidas, nos termos do art. 107, inciso I, da Lei das S.A. **Parágrafo Quarto** - À Companhia é vedada a emissão de partes beneficiárias."* 4.3. Tomar conhecimento da renúncia apresentada pelos Srs. (i) **Erik Johnson Lassner**, brasileiro, administrador de empresas. casado. nascido em 1º de setembro de 1987. portador da Cédula de Identidade RG n° 13.034.142-3 expedida pelo DETRAN/RJ, inscrito no CPF/MF sob o n° 124.365.807- 07, residente e domiciliado na Rua Marquês de São Vicente 324, Apt. 501, Gávea, CEP 22451-040, na cidade do Rio de Janeiro, estado do Rio de Janeiro; e (ii) **David Jorge Kaddoum**, brasileiro, economista, casado sob o regime de separação de bens, portador da Carteira de Habilitação nº 02780769673 emitida pelo DETRAN/RJ, inscrito no CPF/MF sob o nº 098.633.307-79, residente e domiciliado na Rua Sambaíba, nº 238, apto. 501, Leblon, CEP 22450-140, na cidade do Rio de Janeiro, estado do Rio de Janeiro, aos respectivos cargos de membros do Conselho de Administração da Companhia, conforme os termos de renúncia constantes do Anexo I e Anexo II à presente ata. Os Conselheiros renunciantes, neste ato, dão à Companhia e recebem desta, a mais ampla, plena, geral irrevogável e irretratável quitação em relação aos atos de gestão praticados até esta data. 4.4. Tomar conhecimento da renúncia apresentada pelos Srs. (i) **Erik Johnson Lassner**, brasileiro, administrador de empresas, casado. nascido em 1º de setembro de 1987, portador da Cédula de Identidade RG n° 13.034.142-3 expedida pelo DETRAN/RJ, inscrito no CPF/MF sob o n° 124.365.807- 07, residente e domiciliado na Rua Marquês de São Vicente 324, Apt. 501, Gávea, CEP 22451-040, na cidade do Rio de Janeiro, estado do Rio de Janeiro, e (ii) **David Jorge Kaddoum**, brasileiro, economista, casado sob o regime de separação de bens, portador da Carteira de Habilitação nº 02780769673 emitida pelo DETRAN/RJ, inscrito no CPF/MF sob o nº 098.633.307-79, residente e domiciliado na Rua Sambaíba, nº 238, apto. 501, Leblon, CEP 22450-140, na cidade do Rio de Janeiro, estado do Rio de Janeiro, aos respectivos cargos de membros do Comitê de Investimento da Companhia, conforme os termos de renúncia constantes do Anexo III e Anexo IV à presente ata. Os membros renunciantes, neste ato, dão à Companhia e recebem desta, a mais ampla, plena, geral irrevogável e irretratável quitação em relação aos atos de gestão praticados até esta data. 4.5. Em virtude das deliberações acima, os acionistas aprovaram a alteração e consolidação do Estatuto Social da Companhia, que passará a vigorar com a redação constante do Anexo V. **ENCERRAMENTO:** E, por estarem assim justos e acertados, nada mais havendo a tratar, o Presidente declarou encerrados os trabalhos e suspendeu a assembleia pelo tempo necessário à lavratura da presente ata que, depois de lida e achada conforme, foi aprovada e assinada pelos presentes. Acionistas presentes: Bruno Ramos Neves Branco, Tarcísio Manso Villela, Rodrigo Queiroz Ferreira de Magalhães, José Maria da Camara Canto de Vasconcellos e Sá, VCP - Vitória Capital Participações S/A, André Strauch Serafim, Gina Strauch Serafim, Marcelo Strauch Serafim, Cristiane Fontana Menezes Silveira, Camila Fontana Menezes Menegatti, Caroline Fontana Menezes Menegatti, Rafael Moulie Correa, Alexandre Magno Scherer Borborema, Scandar Lattufe Nemer, Mario Dazzi Piol, Gustavo Dazzi Piol, Adriana Dantas da Silva Siviero, Bartira Gomes de Almeida, Jeferson Alberto Von Haydin, Construtel Participações S/A, Bumachar Participações Ltda., HJF Gestão Empresarial Eireli, Eduardo Fontenelle Dumans, Bellevue Holding Ltda., Marco Túlio Ayres Ribeiro, M R Pinheiro Ltda., ATC Fundo de Investimento em Participações Multiestratégia e PS Premium Administradora de Bens Ltda. Confere com a original lavrada em livro próprio. São Paulo, 21 de março de 2024. Mesa: Bruno Ramos Neves Branco - Presidente / Rodrigo Queiroz Ferreira de Magalhães - Secretário. JUCESP 221.975/24-0 em 13/06/2024. Maria Cristina Frei - Secretária Geral.

SECRETARIA DE SEGURANÇA PÚBLICA
POLICIA CIVIL DO ESTADO DE SÃO PAULO
DEPARTAMENTO DE POLÍCIA JUDICIÁRIA DE SÃO PAULO
INTERIOR DEINTER 4
DELEGACIA SECCIONAL DE POLÍCIA DE LINS-SP
AVISO DE LICITAÇÃO

Encontra-se aberto nesta delegacia Seccional de Polícia, UGE: 180304, o PREGÃO ELETRÔNICO Nº 90004/2025, Processo SEI Nº 058.00033505/2024-34, objetivando a Contratação de Serviço de Impressão Corporativa por meio de Outsourcing, do tipo MENOR PREÇO, com amparo legal na Lei 14.133/2021. A abertura da sessão pública será na data de 11/07/2025 às 09:00. O início do prazo para envio das propostas eletrônicas será a partir de 27/06/2025 e o teor do ato convocatório (edital) encontra-se disponibilizado no site https://pncp.gov.br (Contratações) e https://compras.gov.br (Contratações / Compras Eletrônicas).

EDITAL DE CITAÇÃO - PRAZO DE 20 DIAS. PROCESSO Nº 1017723-56.2022.8.26.0224 O(A) MM. Juiz(a) de Direito da 5ª Vara Cível, do Foro de Guarulhos, Estado de São Paulo, Dr(a). DANIEL NAKAO MAIBASHI, na forma da Lei, etc. **FAZ SABER** a **Jonas Gomes Costa**, CPF/MF 179.095.128-30, que **Banco Bradesco S/A** lhe ajuizou **ação de Procedimento Comum**, para cobrança de R$ 117.295,50, oriunda do Empréstimo Pessoal realizado em 19/09/2018. Estando o réu em lugar ignorado, foi determinada a **citação por edital**, para que em 15 dias úteis, após os 20 dias supra, conteste o feito, sob pena de presumirem-se verdadeiros os fatos alegados e a condenação nas demais cominações pedidas. Não sendo contestada a ação, o réu será considerado revel, caso em que será nomeado curador especial. Será o presente edital, por extrato, afixado e publicado na forma da lei. **NADA MAIS**. Dado e passado nesta cidade de Guarulhos, aos 25 de junho de 2025.

Edital de Intimação. Prazo de 30 Dias. Processo nº 0030432-92.2012.8.26.0224. O Dr. **Lincoln Antônio Andrade de Moura,** MM. Juiz de Direito da 10ª Vara Cível de Guarulhos/SP, na forma da Lei,etc..FAZ SABER a **Gustavo Barbosa Strongren RG nº 32.821.230-1 e CPF nº 245.744. 558-29 e Elisangela Massarini Strongren, RG nº25.321.173-6 e CPF nº 245.744. 558-29,** que nos autos da Ação Execução de Título Extrajudicial requerida por **A3 Empreendimentos e Participações Ltda** que move contra **Codisp Cooperativa e Distribuidora de Produtos da Fazenda e outros**, procedeu a PENHORA do imóvel matriculado sob nº 161.942 do 3º O.R.I/Campinas/SP. Encontrando-se os executados em lugar ignorado foi determinada sua INTIMAÇÃO por edital, para que apresente impugnação, caso queira, no prazo de 15 dias, iniciando-se a contagem após o decurso do prazo de 30 dias deste edital. Será o presente edital, afixado e publicado na forma da lei. NADA MAIS

Publique em jornal de grande circulação.

Ligue já: 11. 3729-6600

USINA SÃO JOSÉ DA ESTIVA S.A. AÇÚCAR E ÁLCOOL

CNPJ/MF 53.172.300/0001-14 - NIRE 35300011091

ATA DE ASSEMBLEIA GERAL EXTRAORDINÁRIA REALIZADA EM 04 DE JUNHO DE 2025

Aos 04/06/2025, às 10 h., na sede social. **CONVOCAÇÃO:** Conforme edital de convocação publicado nas edições de 24, 27 e 28 de maio, no jornal "Gazeta de São Paulo. **PRESENÇA:** Acionistas representando 98,9380% do Capital Social, conforme assinaturas no Livro de Presença de Acionistas. **MESA:** Presidente: Sr. Roberto de Biasi; Secretário: Sr. Sandro Henrique Sarria Cabrera. **DELIBERAÇÕES UNÂNIMES:** (I) aprovar, em conformidade com o disposto no estatuto social da Companhia, a realização da Emissão e da Oferta, a serem formalizadas nos termos do "Instrumento Particular de Escritura da 1ª (Primeira) Emissão de Debêntures Simples, Não Conversíveis em Ações, da Espécie cm Garantia Real, com Garantia Fidejussória Adicional, em Série Única, para Distribuição Pública, sob o Rito de Registro Automático, da Usina São José da Estiva S.A. Açúcar e Álcool" ("Escritura de Emissão"), a ser celebrado entre a Companhia, a Vórtx Distribuidora de Títulos e Valores Mobiliários Ltda. e a UTE São José da Estiva S.A. ("Agente Fiduciário" e "Fiadora", respectivamente), que terão as seguintes características e condições principais: (a) Número da Emissão: A Emissão constitui a 1ª (primeira) emissão de debêntures da Companhia; (b) Número de Séries: A Emissão será realizada em série única; (c) Valor Total da Emissão e Quantidade de Debêntures: Serão emitidas 100.000 (cem mil) Debêntures, com valor nominal unitário de R$ 1.000,00 (mil reais) na Data de Emissão (conforme abaixo definido), perfazendo o montante total de R$ 100.000.000,00 (cem milhões de reais), na Data de Emissão ("Valor Total da Emissão"); (d) Valor Nominal Unitário: O valor nominal unitário das Debêntures, na Data de Emissão, será de R$1.000,00 (mil reais) ("Valor Nominal Unitário"); (e) Data de Emissão: Para todos os efeitos, a data de emissão das Debêntures será aquela a ser definida na Escritura de Emissão ("Data de Emissão"); (f) Data de Início da Rentabilidade: Para todos os fins e efeitos, a data de início da rentabilidade das Debêntures será a primeira Data de Integralização (conforme definido abaixo) das Debêntures ("Data de Início da Rentabilidade"). (g) Destinação de Recursos: Nos termos do artigo 2°, parágrafo 1°, da Lei nº 12.431, de 24 de junho de 2011, conforme alterada ("Lei 12.431"), e do Decreto nº 11.964, de 26 de março de 2024, conforme alterado ("Decreto 11.964"), os recursos obtidos pela Companhia com a Emissão das Debêntures serão integral e exclusivamente utilizados para fins de reembolso de gastos, despesas ou dívidas passíveis de reembolso, relacionados ao Projeto, observado que tais gastos, despesas ou dívidas passíveis de reembolso tenham ocorrido em prazo igual ou inferior a 36 (trinta e seis) meses contados do anúncio de encerramento da Oferta, conforme previsto no parágrafo 1º-C do artigo 1º da Lei 12.431, conforme descrito na Escritura de Emissão ("Projeto"); (h) Registro para Distribuição, Negociação e Custódia Eletrônica: As Debêntures serão depositadas para: (i) distribuição pública no mercado primário por meio do MDA – Módulo de Distribuição de Ativos ("MDA"), administrado e operacionalizado pela B3, sendo a distribuição liquidada financeiramente por meio da B3; e (ii) a negociação, observado na Escritura de Emissão, no mercado secundário por meio do CETIP21– Títulos e Valores Mobiliários ("CETIP21"), administrado e operacionalizado pela B3, sendo as negociações liquidadas financeiramente e as Debêntures custodiadas eletronicamente na B3; (i) Agente de Liquidação e Escriturador: O agente de liquidação da Emissão e o escriturador das Debêntures ("Agente de Liquidação" e "Escriturador", respectivamente, sendo que essas definições incluem qualquer outra instituição que venha a suceder o Agente de Liquidação e o Escriturador) será a Vórtx Distribuidora de Títulos e Valores Mobiliários Ltda.; (j) Conversibilidade: As Debêntures são simples e não serão conversíveis em ações de emissão da Companhia; (k) Espécie: As Debêntures serão da espécie com garantia real, com garantia fidejussória adicional; (l) Prazo e Data de Vencimento das Debêntures: As Debêntures terão prazo de vigência de 2552 (dois mil quinhentos e cinquenta e dois) dias contados da Data de Emissão, vencendo, portanto, na data descrita na Escritura de Emissão ("Data de Vencimento"), ressalvadas as hipóteses de vencimento antecipado e resgate antecipado total das Debêntures, nos termos da Escritura de Emissão; (m) Registro Automático da Oferta na CVM: A Oferta será registrada na CVM sob o rito de registro automático de distribuição, com dispensa de análise prévia da CVM, nos termos do artigo 25, parágrafo 2º, e do artigo 26, inciso X, da Resolução CVM 160, por se tratar de oferta pública de valores mobiliários (i) representativos de dívida; (ii) destinados exclusivamente a Investidores Profissionais (conforme definido na Escritura de Emissão); e (iii) de emissão de emissor em fase operacional não registrado na CVM; (n) Procedimento de Distribuição: As Debêntures serão objeto de distribuição pública, a ser registrada sob o rito de registro automático de distribuição, nos termos da Lei do Mercado de Valores Mobiliários, do artigo 26, inciso X, da Resolução CVM 160 e das demais disposições legais e regulamentares aplicáveis, com a intermediação de instituição financeira integrante do sistema de distribuição de valores mobiliários ("Coordenador Líder"), sob o regime de garantia firme de colocação para o Valor Total da Emissão, nos termos do "Contrato de Coordenação, Colocação e Distribuição Pública, sob o Rito de Registro Automático, sob o Regime de Garantia Firme de Colocação, de Debêntures Simples, Não Conversíveis em Ações, da Espécie com Garantia Real, com Garantia Fidejussória Adicional, em Série Única, da 1ª (Primeira) Emissão da Usina São José da Estiva S.A. Açúcar e Álcool", a ser celebrado entre a Companhia, a Fiadora e o Coordenador Líder ("Contrato de Distribuição"); (o) Procedimento de Bookbuilding: A partir da divulgação do Aviso ao Mercado, nos termos do artigo 62 da Resolução CVM 160, o Coordenador Líder organizará procedimento de coleta de intenções de investimento junto aos potenciais investidores, sem recebimento de reservas, sem lotes mínimos ou máximos, para a verificação, observado o disposto no artigo 61 e parágrafos da Resolução CVM 160, de demanda pelas Debêntures ("Procedimento de Bookbuilding"). Não será adotado Procedimento de Bookbuilding para definição da Remuneração (conforme abaixo definido), sendo que esta será fixada nos termos da Escritura de Emissão; (p) Preço e Forma de Subscrição e Integralização: As Debêntures serão subscritas, a qualquer momento, a partir da data de início de distribuição, conforme informada no Anúncio de Início, a ser divulgado nos termos do artigo 13 e 59 da Resolução CVM 160, durante o prazo de colocação das Debêntures previsto no artigo 48 da Resolução CVM 160, sendo que as Debêntures serão integralizadas à vista, em moeda corrente nacional, no ato da subscrição, de acordo com as normas de liquidação e procedimentos estabelecidos pela B3. Na primeira data de integralização, as Debêntures serão integralizadas pelo seu Valor Nominal Unitário. Caso qualquer Debênture venha a ser integralizada em data diversa e posterior à primeira data de integralização, a integralização deverá considerar o Valor Nominal Atualizado das Debêntures, em todos os casos acrescido da Remuneração, calculados pro rata temporis a partir da Data de Início da Rentabilidade até a data de sua efetiva integralização (cada uma, uma "Data de Integralização"). A exclusivo critério do Coordenador Líder, as Debêntures poderão ser subscritas com ágio ou deságio, a ser definido, se for o caso, no ato de subscrição das Debêntures, desde que aplicado de forma igualitária à totalidade das Debêntures integralizadas em uma mesma Data de Integralização, nos termos previstos no Contrato de Distribuição; (q) Atualização Monetária das Debêntures: O Valor Nominal Unitário ou saldo do Valor Nominal Unitário das Debêntures, conforme o caso, será atualizado monetariamente pela variação mensal do Índice de Preço ao Consumidor Amplo, divulgado pelo Instituto Brasileiro de Geografia e Estatística ("IPCA" e "Atualização Monetária", respectivamente), calculado de forma exponencial e cumulativa pro rata temporis por Dias Úteis decorridos desde a primeira Data de Integralização das Debêntures, até a data do seu efetivo pagamento, sendo o produto da Atualização Monetária das Debêntures incorporado automaticamente ao Valor Nominal Unitário ou saldo do Valor Nominal Unitário das Debêntures ("Valor Nominal Unitário Atualizado das Debêntures"), de acordo com a fórmula disposta na Escritura de Emissão. Os demais termos e condições da Atualização Monetária das Debêntures estarão previstos na Escritura de Emissão; (r) Remuneração das Debêntures: Sem prejuízo da Atualização Monetária, a partir da primeira Data de Integralização das Debêntures, incidirão juros remuneratórios a serem definidos no Procedimento de Bookbuilding, correspondentes a taxa interna de retorno do Título Público Tesouro IPCA+ com Juros Semestrais (nova denominação da Nota do Tesouro Nacional, Série B – NTN-B), com vencimento em 2030, a ser apurada conforme as taxas indicativas divulgadas pela ANBIMA em sua página na internet (http://www.anbima.com.br) no fechamento do Dia Útil da data de realização do Procedimento de Bookbuilding ("Procedimento de Fixing"), acrescida exponencialmente de uma sobretaxa equivalente a 0,90 (noventa centésimos por cento) ao ano, base 252 (duzentos e cinquenta e dois) Dias Úteis ("Remuneração das Debêntures"). Os demais termos e condições da Remuneração das Debêntures estarão previstos na Escritura de Emissão; (s) Pagamento da Remuneração das Debêntures: Os valores relativos à Remuneração das Debêntures deverão ser pagos, sem prazo de carência da Data de Emissão, nas datas de pagamento previstas na Escritura de Emissão (cada uma, uma "Data de Pagamento das Debêntures"), ressalvadas as hipóteses de vencimento antecipado ou resgate antecipado das Debêntures, nos termos da Escritura de Emissão; (t) Amortização das Debêntures: O Valor Nominal Unitário Atualizado das Debêntures será amortizado nas respectivas Datas de Pagamento das Debêntures previstas na tabela disposta na Escritura de Emissão, sendo que a primeira parcela será devida na data prevista na Escritura de Emissão e a última na Data de Vencimento, ressalvadas as hipóteses de vencimento antecipado ou resgate antecipado das Debêntures, nos termos da Escritura de Emissão; (u) Repactuação Programada: As Debêntures não serão objeto de repactuação programada; (v) Aquisição Facultativa: Após decorridos 2 (dois) anos contados da Data de Emissão, ou seja, a partir da data prevista na Escritura de Emissão (inclusive), ou prazo inferior que venha a ser autorizado pela legislação e regulamentação aplicáveis e observado disposto no inciso II do parágrafo 1º do artigo 1º da Lei 12.431, na Resolução CVM 160, bem como no artigo 55, parágrafo 3º da Lei das Sociedades por Ações, na Resolução da CVM nº 77, de 29 de março de 2022, conforme alterada ("Resolução CVM 77"), e demais regulamentações aplicáveis da CVM, as Debêntures poderão ser adquiridas pela Companhia, no mercado secundário, a qualquer momento, condicionado ao aceite do respectivo Debenturista vendedor, por valor igual ou inferior ao Valor Nominal Unitário, devendo o fato constar do relatório da administração e das demonstrações financeiras, ou por valor superior ao Valor Nominal Unitário, desde que observe as regras expedidas pela CVM. As Debêntures que venham a ser adquiridas nos termos da Escritura de Emissão poderão, a critério da Companhia e desde que observada a regulamentação aplicável em vigor: (i) desde que legalmente permitido pela regulamentação aplicável, ser canceladas, observado o disposto no artigo 1°, parágrafo 1°, inciso II, da Lei 12.431, nas regras expedidas pelo CMN e na regulamentação aplicável; (ii) permanecer na tesouraria da Companhia; ou (iii) ser novamente colocadas no mercado, observadas as restrições impostas pela Resolução CVM 160. As Debêntures adquiridas pela Companhia para permanência em tesouraria nos termos da Escritura de Emissão, se e quando recolocadas no mercado, farão jus aos mesmos valores de Atualização Monetária e Juros Remuneratórios das demais Debêntures, conforme aplicável; (w) Amortização Extraordinária Facultativa: Não haverá amortização extraordinária facultativa das Debêntures; (x) Resgate Antecipado por Evento de Retenção de Tributos: A Companhia poderá, se assim permitido pela legislação aplicável, realizar o resgate antecipado da totalidade das Debêntures na hipótese de um Evento de Retenção de Tributos ("Resgate Antecipado por Evento de Retenção de Tributos"), desde que venha a ser legalmente permitido e devidamente regulamentado pelo CMN, nos termos da Lei 12.431, e desde que se observe: (a) o prazo médio ponderado mínimo de 4 (quatro) anos dos pagam

FDE FUNDAÇÃO PARA O DESENVOLVIMENTO DA EDUCAÇÃO

SECRETARIA DE ESTADO DA EDUCAÇÃO

GOVERNO DO ESTADO DE SÃO PAULO

AVISO DE LICITAÇÃO Nº 00722445542025
UASG – FUNDAÇÃO PARA O DESENVOLVIMENTO DA EDUCAÇÃO

Modalidade: Concorrência Eletrônica nº 90115/2025
Processo de Contratação FDE: 69/00146/25/01
Nº Processo SEI: 229.00003385/2025-12
Objeto: Serviços Especializados de Obras e Serviços de Arquitetura e Engenharia – Ampliação de Salas de Aula e Serviços Complementares nas unidades escolares a seguir:

PRÉDIO(S) / ENDEREÇO(S)
EE PROFA GERACINA DE MENEZES SANCHES - RUA ORELIO LOLLI, 970 - CEP: 16201-110 - SAO CONRADO - BIRIGUI-SP
EE PROFA OLIVIA ANGELA FURLANI - RUA ANTONIO AGATIELO, 2020 - CEP: 16200-000 - RES MONTE LIBANO - BIRIGUI-SP
EE PROF RICARDO PERUZZO - RUA DR LUIZ TOLEDO PIZZA SOBRINHO, 453 - CEP: 16204-153 - JD TOSELAR - BIRIGUI-SP
EE ALVARO ALVIM - PRACA DOM LAFAIETE LIBANIO, 80 - CEP: 15290-000 - CENTRO - BURITAMA-SP

Total de Itens Licitados: 01 (um)
Valor total da licitação: R$ 3.870.983,53 (três milhões oitocentos e setenta mil novecentos e oitenta e três reais e cinquenta e três centavos)
Disponibilidade do edital: 27/06/2025
Horário: das 8:30 às 11:30 e das 13:30 às 17 :00
Endereço: Gerência de Licitações da FDE - Av. São Luis, 99 - República - 01046-001 - São Paulo - SP; e endereço eletrônico www.fde.sp.gov.br
Link do PNCP: https://pncp.gov.br/app/editais?q=&status=recebendo_proposta&pagina=1
Entrega das Propostas: a partir de 27/06/2025 às 08h30, no site: www.gov.br/compras
Abertura das Propostas: 06/08/2025 às 10h00, no site: www.gov.br/compras
Fonte: DOESP, PNCP e Jornal de Grande Circulação (Gazeta de S. Paulo)

JOÃO PAULO DE AQUINO
Gerente de Licitações

EDITAL DE CITAÇÃO - PRAZO DE 30 DIAS. PROCESSO Nº 1004151-45.2019.8.26.0642 O(A) MM. Juiz(a) de Direito da 1ª Vara, do Foro de Ubatuba, Estado de São Paulo, Dr(a). MARTA ANDRÉA MATOS MARINHO, na forma da Lei, etc. FAZ SABER a(o) a todos quantos o presente edital virem ou dele tiverem conhecimento, que: ficam os requeridos PATRIMONIAL EMPREENDIMENTOS LTDA, ANETEMARIA TENÓRIO, HORÁCIO DA COSTA MOURA FILHO, e terceiros incertos e não sabidos, devidamente citados para os atos e termos da presente ação de usucapião ordinária, conforme transcrição da petição inicial e aditamentos que seguem e fazem parte integrante deste edital: "A autora ROSEMAIRE FERNANDES DOS SANTOS propôs apresente AÇÃO DE USUCAPIÃO ORDINÁRIA alegando exercer, há mais de 20 (vinte)anos, posse mansa, pacífica, contínua, com animus domini e sem oposição, sobre os seguintes imóveis urbanos localizados no loteamento 'Maranduba', município de Ubatuba-SP: (i) Lote nº 04 da quadra 83, com área de 603m², Matrícula nº 5.782 do CRI de Ubatuba-SP;, (ii) Lote nº 03 da mesma quadra, com área de 432m², Matrícula nº 5.781 do mesmo cartório. A autora possui a posse com ânimo de dona, pagando tributos e realizando benfeitorias. Pede, ao final, o reconhecimento da usucapião e a expedição do mandado de registro em seu nome. "Ad cautelam", e para que chegue ao conhecimento dos citados e de todos quanto possa interessar, e ninguém possa alegar ignorância, mandou expedir o presente edital, nos termos dos artigos 246, §1º-A, IV; 256; 257; e 259, I, do Código de Processo Civil, o qual será afixado em lugar público de costume no átrio do Fórum da Comarca de Ubatuba-SP e publicado no Diário da Justiça Eletrônico. Ficam advertidos de que, não sendo contestada a ação no prazo legal de 15 (quinze) dias úteis, contados do término do prazo do edital, presumir-se-ão verdadeiros os fatos articulados pela autora na inicial NADA MAIS. Dado e passado nesta cidade de Ubatuba, aos 11 de junho de 2025. P-27e28/06

EDITAL DE CITAÇÃO - PRAZO DE 30 DIAS. PROCESSO Nº 1004172-43.2023.8.26.0072 O(A) MM. Juiz(a) de Direito da 1ª Vara, do Foro de Bebedouro, Estado de São Paulo, Dr(a). Neyton Fantoni Júnior, na forma da Lei, etc. FAZ SABER a(o) SHIRLA COUTO DE SOUZA, CPF 076.163.915-24 e ANA LEIDE RODRIGUES COUTO, cpf Nº 007.794.521-27, que lhe foi proposta uma ação de Execução de Título Extrajudicial por parte de Associação de Educação e Cultura do Norte Paulista - FAFIBE, alegando em síntese: ajuizou Ação de Execução para recebimento de R$ 2.074,19 (Out/24) decorrente do inadimplemento das mensalidades de fevereiro a junho de 2022, previstas no contrato de prestação de serviços educacionais de matrícula nº 2021197930 .Encontrando-se o réu em lugar incerto e não sabido, foi determinada a sua CITAÇÃO, por EDITAL, para quepague o debito devidamente atualizado em 03 dias decorrido o prazo do edital, acrescido dos honorários advocatícios arbitrados em 10%, conforme art. 827 do CPC, para os atos e termos da ação proposta e para que, no prazo de 15 dias, que fluirá após o decurso do prazo do presente edital, apresente resposta. Não sendo contestada a ação, o réu será considerado revel, caso em que será nomeado curador especial. Será o presente edital, por extrato, afixado e publicado na formada lei. NADA MAIS. Dado e passado nesta cidade de Bebedouro, aos 18 de junho de 2025. P-27e28/06

EDITAL DE CITAÇÃO - PRAZO DE 20 DIAS. PROCESSO Nº 1008273-36.2024.8.26.0704 O(A) MM. Juiz(a) de Direito da 3ª Vara Cível, do Foro Regional XV - Butantã, Estado de São Paulo, Dr(a). Luciane Cristina Silva Tavares, na forma da Lei, etc. FAZ SABER a IRENE DA CONCEIÇÃO PIRES VAZ, e de seus herdeiros, LOURDES DA FELICIDADE, ELIZABETH DE FÁTIMA e CASSI, parentes de ACÁCIO ALFREDO VAZ, que REGINA DE LOURDES VAZ, ajuizou Ação de Jurisdição Voluntária objetivando a expedição de ALVARÁ para o traslado dos restos mortais de Acácio Alfredo Vaz, do jazigo C-20909, localizado no Cemitério do Morumby, com endereço na Rua Deputado Laércio Corte, 468 -Morumbi, São Paulo - SP, 05706-280, para o Cemitério Senhor dos Passos, com endereço na Rua Coronel Pires Barbosa, s/n, centro, Guaratinguetá –SP, CEP. 12501-280, jazigo 984-V, autorizando a requerente, ou sua representante, a realizar todas as providências necessárias para esse fim. Estando os réus em lugar ignorado, expede-se edital para que contestem e requeiram provas cabíveis em 15 dias decorrido o prazo do presente edital. Não sendo contestada a ação, implicará revelia e presumir-se-ão como verdadeiros os fatos narrados pelo autor conforme preceitua o art. 344 do CPC. Ficando advertido de que no caso de revelia será nomeado curador especial. NADA MAIS. Dado e passado nesta cidade de São Paulo, aos 29 de maio de2025. P-27e28/06

EDITAL DE CITAÇÃO - PRAZO DE 20 DIAS. PROCESSO Nº 1049171-63.2024.8.26.0002 O(A) MM. Juiz(a) de Direito da 9ª Vara Cível, do Foro Regional II - Santo Amaro, Estado de São Paulo, Dr(a). Adilson Araki Ribeiro, na forma da Lei, etc. **FAZ SABER** a(o) **ESP INTERMEDIAÇÃO E COMÉRCIO DE CONSÓRCIOS LTDA**., CNPJ 42478795000198, que lhe foi proposta uma a**ção de Procedimento Comum Cível** por parte de **William Coutinho dos Santos e outro**, objetivando seja a mesma julgada procedente, com a anulação do negócio jurídico efetuado entre as partes, com a condenação dos requeridos na restituição aos requerentes da parcela paga, no valor de R$ 17.862,06, devidamente corrigida. Encontrando-se o réu em lugar incerto e não sabido, foi determinada a sua **CITAÇÃO**, por EDITAL, para os atos e termos da ação proposta e para que, no prazo de 15 dias, que fluirá após o decurso do prazo do presente edital, apresente resposta. Não sendo contestada a ação, o réu será considerado revel, caso em que será nomeado curador especial. Será o presente edital, por extrato, afixado e publicado na forma da lei. **NADA MAIS**. Dado e passado nesta cidade de São Paulo, aos 06 de junho de 2025.

3ª Vara Cível do Foro da Comarca de Araraquara/SP

EDITAL DE INTIMAÇÃO - PRAZO DE 20 DIAS. **PROCESSO nº 1008010-07.2020.8.26.0037**. O MM. Juiz de Direito da 3ª Vara Cível, do Foro de Araraquara, Estado de São Paulo, PAULO LUIS APARECIDO TREVISO, na forma da Lei, etc. FAZ SABER a **EMANUELA BERGAMIN DA SILVA**, brasileira, CPF 481.194.708-85, que na ação de Execução de Título Extrajudicial por parte de **SANTANDER BRASIL ADMINISTRADORA DE CONSÓRCIO LTDA.**, encontrando-se a executada em lugar incerto e não sabido, foi determinada a sua INTIMAÇÃO, por EDITAL, sobre o BLOQUEIO de valores realizado pelo Sistema SISBAJUD, conforme extrato/certidão disponibilizado na internet, bem como do prazo de 05 (cinco) dias úteis para apresentação de impugnação, caso queira, nos termos do art. 854, § 3º, do CPC, que fluirá após o decurso do prazo do presente edital. Decorrido o prazo sem apresentação de impugnação será nomeado curador especial. Será o presente edital, por extrato, afixado e publicado na forma da lei. NADA MAIS. Dado e passado nesta cidade de Araraquara, aos 24 de junho de 2025.

EDITAL DE CITAÇÃO - PRAZO DE 20 DIAS. PROCESSO Nº 1056761-28.2023.8.26.0002 O(A) MM. Juiz(a) de Direito da 9ª Vara Cível, do Foro Regional II - Santo Amaro, Estado de São Paulo, Dr(a). ANDERSON CORTEZ MENDES, na forma da Lei, etc. FAZ SABER a(o) WANDERLEY SOARES AUGUSTO, CNPJ 37584814000120, que lhe foi proposta uma ação de Execução de Título Extrajudicial por parte de Bernardino Rebello Neto, para recebimento do valor de R$ 1.516,46 (Jul/23) decorrente do serviço prestado e inadimplido conforme duplicadas nº 160965/1, 160965/2 e 160965/3. Encontrando-se os executados em lugar incerto e não sabido, expede-se o EDITAL, para que em 03 dias úteis, a fluir após o prazo supra, paguem o débito atualizado, acrescido das cominações legais, caso em que a verba honorária será reduzida pela metade e, querendo, ofereçam embargos no prazo de 15 dias úteis, facultando aos executados nesse prazo, reconhecendo o crédito do exequente e comprovando o depósito de 30%do valor em execução, mais custas e honorários, requerer o pagamento do saldo em 06 parcelas mensais, acrescidas de correção e juros, sob pena de penhora e avaliação de bens, ficando advertidos que será nomeado curador especial em caso de revelia nos termos do art. 257, IV do CPC. Será o presente edital, por extrato, afixado e publicado na forma da lei. NADA MAIS. Dado e passado nesta cidade de São Paulo, aos 18 de junho de 2025. P-27e28/06

EDITAL DE CITAÇÃO - PRAZO DE 20 DIAS. PROCESSO Nº 1075345-43.2023.8.26.0100 O(A) MM. Juiz(a) de Direito da 19ª Vara Cível, do Foro Central Cível, Estado de São Paulo, Dr(a). CAMILA RODRIGUES BORGES DE AZEVEDO, na forma da Lei, etc. FAZ SABER a Gabriel Ferrreira Ramos, CPF nº 48107007808 e Jefferson Ferreira Ramos CPF nº 39308213899, que lhe foi proposta uma ação de Procedimento Comum Cível por parte de Thomaz Luiz de Torres Bandeira, alegando em síntese a nulidade ou rescisão contratual, condenando as requeridas a restituírem a requerente os valores investidos em uma única parcela R$ 140.000,00, além de danos morais no valor de R$ 28.000,00. Encontrando-se o réu em lugar incerto e não sabido, foi determinada a CITAÇÃO, por EDITAL, para os atos e termos da ação proposta e para que, no prazo de 15 dias, que fluirá após o decurso do prazo do presente edital, apresente resposta. Não sendo contestada a ação, o réu será considerado revel, caso em que será nomeado curador especial. Será o presente edital, por extrato, afixado e publicado na forma da lei. NADA MAIS. Dado e passado nesta cidade de São Paulo, aos 17 de junho de 2025. P-27e28/06

EDITAL DE NOTIFICAÇÃO – PRAZO DE 15 DIAS

11º CARTÓRIO DE REGISTRO DE IMÓVEIS DA CAPITAL, por seu Oficial Substituto EDUARDO OLIVEIRA, conforme dispõe o Artigo nº. 216-A da Lei Federal nº. 6.015/73, FAZ SABER A TODOS QUE VIREM O PRESENTE EDITAL que foi prenotado sob o nº 1.354.047, em 19 de maio de 2021, neste Serviço Registral, **REQUERIMENTO DE RECONHECIMENTO EXTRAJUDICIAL DE USUCAPIÃO** (Usucapião Extraordinária – artigos 1.238 e 1.243 ambos do Código Civil), Ata Notarial e demais documentos elencados no referido dispositivo legal, apresentados por **ZUNDI MURAKAMI,** brasileiro, agricultor, portador da Cédula de Identidade RG nº 2.266.624-2-SSP/SP, inscrito no CPF/MF sob o nº 591.151.498-20, e sua mulher **MIYOKO MURAKAMI**, brasileira, agricultora, portadora da Cédula de Identidade RG nº 5.636.560-3-SSP/SP, inscrita no CPF/MF sob o nº 032.576.898-61, casados sob o regime da comunhão de bens, anteriormente a vigência da Lei nº 6.515/77, residentes e domiciliados nesta Capital, na Rua Satélite Ariel, nº 198, Jardim Casagrande, CEP 04858-490, os quais alegam deter a posse mansa e pacífica, com *animus domini*, somada a de seus antecessores desde 1989, adquirida através de Instrumento Particular de Compromisso de Venda e Compra com Promessa de Cessão de Direitos datado de 14 de junho de 2019; posse essa que se refere ao IMÓVEL RURAL denominado SÍTIO MURAKAMI ORGÂNICOS situado na Rua Tadao Inoue, nº 5.491, antigo nº 802, antiga Estrada Velha da Colônia, Distrito de Parelheiros, com área de superfície de 47.000,00m², imóvel esse cadastrado no Instituto Nacional de Colonização e Reforma Agrária – INCRA – sob o nº 951.080.867.837-4; imóvel esse que se acha registrado em área maior conforme a transcrição nº 34.204 do 1º Cartório de Registro de Imóveis. Esta publicação é feita para dar publicidade de todos os termos do presente procedimento administrativo de Usucapião Extrajudicial para, querendo, possam eventuais terceiros interessados, ou os notificandos ABRAHÃO REIMBERG, ANGELINA REIMBERG DE BORBA, MARIA REIMBERG DA SILVA, LOURDES REIMBERG, MARIA BENEDITA REIMBERG, JANDIRA GUILGER REIMBERG, NEUSA REIMBERG DE SIQUEIRA, CARLOS REIMBERG, ADELINO REIMBERG, JAIR REIMBERG, MARIO TADASHI NAKAMURA, MARINA MITIKO NAKAMURA, CLAUDIO RICHARD FUJIMOTO, CARLOS ELIAS, FUAD SAFAD, ANIBAL MAURICIO RODRIGUES, e SONIA APARECIDA BORBA, oferecerem eventual(is) impugnação(ões), desde que fundamentada(s), bem assim aos confrontantes, sob pena de não ser(em) considerada(s) e o procedimento administrativo seguir o curso previsto na referida Lei Federal nº. 6.015/1973, e nas Normas de Serviço editadas pela Corregedoria Geral do Tribunal de Justiça do Estado de São Paulo, e ainda a teor do Provimento nº 149, do Conselho Nacional de Justiça. Decorridos 15 dias da data da publicação deste, e na ausência de qualquer reclamação por escrito de quem se julgar prejudicado, proceder-se-á ao registro de que trata o artigo nº 216-A da Lei nº 6.015/73. Dado e passado no 11º Registro de Imóveis da Comarca da Capital, aos 26 de junho de 2025. O Oficial Substituto.

EDITAL DE NOTIFICAÇÃO – PRAZO DE 15 DIAS

11º CARTÓRIO DE REGISTRO DE IMÓVEIS DA CAPITAL, por seu Oficial Substituto EDUARDO OLIVEIRA, conforme dispõe o Artigo nº. 216-A da Lei Federal nº. 6.015/73, FAZ SABER A TODOS QUE VIREM O PRESENTE EDITAL que foi prenotado sob o nº 1.486.977, em 28 de setembro de 2023, neste Serviço Registral, **REQUERIMENTO DE RECONHECIMENTO EXTRAJUDICIAL DE USUCAPIÃO** (Usucapião Extraordinária – artigo 1.238 do Código Civil), Ata Notarial e demais documentos elencados no referido dispositivo legal, apresentados por **DALVANIR FREIRIA PEIXOTO**, brasileira, do lar, portadora da Cédula de Identidade RG n° 36.234.275-1-SSP/SP, inscrita no CPF/MF n° 116.494.908-01, com aquiescência de seu marido JOSE CARLOS SOARES PEIXOTO, brasileiro, taxista, portador da Cédula de Identidade RG n° 8.619.281-4-SSP/SP, inscrito no CPF/MF n° 684.047.358-91, casados sob o regime da comunhão parcial de bens, residentes e domiciliados nesta Capital, na Rua Pedro Leolino Mariz, n° 125, Vila França – CEP 05776-480, a qual alega deter a posse mansa e pacífica, com *animus domini*, desde 1997, adquirida através de Instrumento particular de compromisso de venda e compra, datado de 20 de setembro de 1997; posse essa que se refere ao IMÓVEL com área construída de 164,54m² situado na Rua Pedro Leonino Mariz, n° 125, antiga Rua D, e seu respectivo terreno, correspondente a parte do lote nº 13 da quadra "D", do loteamento denominado "Vila Elisa", Bairro de Vila França, no 29º Subdistrito – Santo Amaro, com área de 125,00m², imóvel esse cadastrado na Municipalidade de São Paulo, pelo contribuinte sob o nº 169.173.0191-3. Esta publicação é feita para dar publicidade de todos os termos do presente procedimento administrativo de Usucapião Extrajudicial para, querendo, possam eventuais terceiros interessados, ou os notificandos BENEDITO BORBA DE ARAÚJO, ANA DA CONCEIÇÃO BORBA DE ARAÚJO, MARCOS BORBA DE ARAÚJO DYBWAD, ANA KAREN BORBA DE ARAÚJO DYBWAD FOSSA, ARNALDO XAVIER FERNANDES CAMACHO, GLORIA DIAS CAMACHO, CARLOS ALBERTO COLONNA ROMANO, VICTORIA COLONA ROMANO, FRANCISCO XAVIER FERNANDES FILHO, MARIA PESCE CAMACHO, FRANCISCO XAVIER FERNANDES CAMACHO, JOÃO ROBERTO FERNANDES CAMACHO, ELISA MARIA FERNANDES CAMACHO SOARES MACEDO, ZILDA BORBA DE ARAÚJO, OLINDA CAMACHO COLONNA ROMANO, MARIA DE WILSON FERREIRA DA CRUZ, MARIA DE FATIMA PAIXÃO DA CRUZ, FREPAR EMPREENDIMENTOS E PARTICIPAÇÕES LTDA, ARLINDO DE FREITAS, e CESAR FREURA oferecerem eventual(is) impugnação(ões), desde que fundamentada(s), bem assim aos confrontantes, sob pena de não ser(em) considerada(s) e o procedimento administrativo seguir o curso previsto na referida Lei Federal nº. 6.015/1973, e nas Normas de Serviço editadas pela Corregedoria Geral do Tribunal de Justiça do Estado de São Paulo, e ainda a teor do Provimento nº 149, do Conselho Nacional de Justiça. Decorridos 15 dias da data da publicação deste, e na ausência de qualquer reclamação por escrito de quem se julgar prejudicado, proceder-se-á ao registro de que trata o artigo nº 216-A da Lei nº 6.015/73. Dado e passado no 11º Registro de Imóveis da Comarca da Capital, aos 26 de junho de 2025. O Oficial Substituto.

EDITAL DE CITAÇÃO - PRAZO DE 30 DIAS. PROCESSO Nº 1000151-85.2021.8.26.0042 O(A) MM. Juiz(a) de Direito da Vara Única, do Foro de Altinópolis, Estado de São Paulo, Dr(a). BRAYHER ABRÃO BARRETO, na forma da Lei, etc. **FAZ SABER** a(o) **ESPÓLIO DE ESOLINO JOSÉ SOARES**, RG 5.281.963-2, CPF 16450124849, que lhe foi proposta uma **ação de Execução de Título Extrajudicial** por parte de **Luis Donizete Janoele e outro**, alegando em síntese: as partes celebraram em 30/11/2021 um contrato verbal de mútuo no valor de R$ 100.000,00 emitindo nota promissória e mais um empréstimo de 15.000,00. Contudo não houve adimplemento pelo executado. Nesse ínterim, com o falecimento do executado, tentou-se citar o Espólio o que restou infrutífero. Encontrando-se o réu em lugar incerto e não sabido, foi determinada a sua **CITAÇÃO**, por EDITAL, para os atos e termos da ação proposta e para que, no prazo de 15 dias, que fluirá após o decurso do prazo do presente edital, apresente resposta. Não sendo contestada a ação, o réu será considerado revel, caso em que será nomeado curador especial. Será o presente edital, por extrato, afixado e publicado na forma da lei. **NADA MAIS**. Dado e passado nesta cidade de Altinopolis, aos 03 de junho de 2025.

Santander

EDITAL DE LEILÃO DE ALIENAÇÃO FIDUCIÁRIA
1º LEILÃO: 11 de julho de 2025, a partir das 10h20min
2º LEILÃO: 15 de julho de 2025, a partir das 14h20min (*horário de Brasília)

SOLD LEILÕES

Alexandre Travassos, Leiloeiro(a) Oficial, JUCESP nº 951, com escritório na Rua Sebastião Aniceto de Jesus Lins, 1177 – Jardim Elisa – Embu das Artes/SP, FAZ SABER a todos quanto o presente EDITAL virem ou dele conhecimento tiver, que levará a **PÚBLICO LEILÃO** de modo presencial e/ou online, nos termos da Lei nº 9.514/97, artigo 27 e parágrafos, autorizada pelo **Credor Fiduciário BANCO SANTANDER (BRASIL) S/A** - CNPJ nº 90.400.888/0001-42, nos termos do instrumento particular com eficácia de escritura pública, nº 0010262622, firmado em 16/11/2021, com o(s) **Fiduciante(s) MONICA MARIA BATISTA**, maior, inscrito no CPF nº 156.076.558-57, no dia **11 de julho de 2025, a partir das 10h20min** em **PRIMEIRO LEILÃO**, com lance mínimo igual ou superior a **R$ 1.875.978,52 (Um milhão oitocentos e setenta e cinco mil, novecentos e setenta e oito reais e cinquenta e dois centavos)**, **o imóvel matriculado sob nº 227.561 do 11º Oficial de Registro de Imóveis de São Paulo/SP**, constituído pelo apartamento nº 51, situado na Rua Iubatinga nº 397, 5º pavimento do Edifício Odeon, no Condomínio Monte Olimpo, na Vila Andrade, em São Paulo/SP, com a área privativa de 304,10m², já incluída a correspondente ao depósito no 11 localizado no subsolo Garagem 2 e a área comum de 254,38m², perfazendo a área total construída de 558,48m², correspondendo-lhe a fração ideal de 2,422345% no terreno. Cadastro Municipal: 170.008.0263-3. Venda em caráter "ad corpus" e no estado de conservação que se encontra. Consta conforme R.16 a alienação fiduciária em favor do Banco Santander (Brasil) S/A. Imóvel Ocupado. Conforme Av.17 os direitos da devedora fiduciante foram penhorados, nos autos da Ação de Execução Civil, movida pelo CONDOMÍNIO EDIFÍCIO MONTE OLIMPO (Processo nº 1065972-88.2023.8.26.0002) em trâmite perante a 11ª Vara e respectivo Ofício Cível do Foro Regional de Santo Amaro, Estado de São Paulo. Caso não haja licitante em primeiro leilão, fica desde já designado o dia **15 de julho de 2025, a partir das 14h20min**, no mesmo local, para realização do **SEGUNDO LEILÃO**, com lance mínimo igual ou superior a **R$ 2.198.840,41 (Dois milhões cento e noventa e oito mil, oitocentos e quarenta reais e quarenta e um centavos)**, nos termos do art. 27, §2º da Lei 9.514/97**. O leilão presencial ocorrerá no escritório do Leiloeiro(a)**. **Os interessados em participar do leilão de modo on-line**, deverão se cadastrar no site na Loja SOLD LEILÕES (sold.superbid.net) e no SUPERBID EXCHANGE (www.superbid.net), e solicitar habilitação até 01 (uma) **hora do início do leilão**. **Outras informações no site do leiloeiro(a)**: Loja SOLD LEILÕES (sold.superbid.net) e no SUPERBID EXCHANGE (www.superbid.net) ou telefone (11) 4950.9602 ou e-mail imoveis.sac@superbid.net. (Dossiê 02.24599).

Santander

EDITAL DE LEILÃO DE ALIENAÇÃO FIDUCIÁRIA – PRESENCIAL E ONLINE
1º LEILÃO: 11 de julho de 2025, às 14h30min *.
2º LEILÃO: 14 de julho de 2025, às 14h30min *. (*horário de Brasília)

FRAZÃO Leilões

Carlos Alberto Fernando Santos Frazão, Leiloeiro Oficial, JUCESP nº 203, com escritório na Rua Hipódromo, 1.141, 6º andar, sala 66, Centro Empresarial Santa Tereza, Mooca, São Paulo/SP, CEP: 03164-140, FAZ SABER a todos quanto o presente EDITAL virem ou dele conhecimento tiver, que levará a **PÚBLICO LEILÃO** de modo **PRESENCIAL E ON-LINE**, nos termos da Lei nº 9.514/97, artigo 27 e parágrafos, autorizada pelo **Credor Fiduciário BANCO SANTANDER (BRASIL) S/A** - CNPJ nº 90.400.888/0001-42, nos termos do Instrumento particular com força de escritura pública nº 0010380370, firmado em 15/06/2023, com a **Fiduciante GENI PEDROZO,** inscrita no CPF/MF nº 100.384.178-39, no dia 11/07/2025 em **PRIMEIRO LEILÃO**, com lance mínimo igual ou superior a **R$ 801.010,97 (Oitocentos e um mil dez reais e noventa e sete centavos)**, o imóvel matriculado sob nº **79.360 do Cartório de Registro de Imóveis da Comarca de Franco da Rocha/SP**, constituído por "Uma casa residencial, pavimentos: térreo/Superior/Terraço, com frente para a Rua Maria Gazolla Dartora, sob nº398, com 203,80m² (Av.04) e seu respectivo terreno, situado à Rua 03, designado como lote 64 da quadra "B", do loteamento denominado "Residencial San Marino", em zona urbana do Distrito e Município de Caieiras, da comarca de Franco da Rocha, com a área de 150,00m², medindo 6,00m em linha reta de frente para a Rua 03, mede 25,00m em linha reta do lado direita, de quem da Rua olha, confrontando com o lote 63, mede 25,00m em linha reta do lado esquerdo, de quem da Rua olha, confrontando com o lote 65, mede 6,00m em linha reta nos fundos, confrontando com o lote 07, da mesma quadra". **Cadastro Municipal:** 34312.12.95.0265.00.000. Venda em caráter "ad corpus" e no estado de conservação que se encontra. Consta conforme R.06 a alienação fiduciária em favor do Banco Santander (Brasil) S/A. Imóvel ocupado. Caso não haja licitante em primeiro leilão, fica desde já designado o dia 14/07/2025, no mesmo local, para realização do **SEGUNDO LEILÃO**, com lance mínimo igual ou superior a **R$ 597.423,54 (Quinhentos e noventa e sete mil quatrocentos e vinte e três reais e cinquenta e quatro centavos)**, nos termos do art. 27, §2º da Lei 9.514/97**. O leilão presencial ocorrerá no escritório do Leiloeiro**. **Os interessados em participar do leilão de modo on-line**, deverão se cadastrar no site www.FrazaoLeiloes.com.br, **encaminhar a documentação necessária para liberação do cadastro 24 horas do início do leilão**. **Outras informações no site do Leiloeiro**: **www.FrazaoLeiloes.com.br**. Informações pelo tel. 11-3550-4066 (02.24661_ML_ID 3235-05).

EDITAL DE INTIMAÇÃO - PRAZO DE 20 DIAS. PROCESSO Nº 0001155-37.2025.8.26.0010 O(A) MM. Juiz(a) de Direito da 2ª Vara Cível, do Foro Regional X - Ipiranga, Estado de São Paulo, Dr(a). MARINA DUBOIS FAVA, na forma da Lei, etc. FAZ SABER que MASTER CREDIT FOMENTO MERCANTIL EIRELI – ME vem dar publicidade do presente Cumprimento de Sentença, sendo devidamente INTIMADOS os executados RENAN LIPPAUS, CPF 123.379.147-80, LIVYA RIBEIRO MAGALHÃES FERRA, CPF 069.063.816-79, e LIPETRAN LOGISTICA EIRELI, CNPJ 23.157.056/0001-50, para efetuarem o pagamento da condenação no valor de R$ 222.226,72 (Abr/25). Expede-se edital para que paguem a quantia fixada devidamente atualizada, acrescida de custas, em até 15 dias decorrido o prazo do edital. Não ocorrendo pagamento voluntário no prazo legal, será acrescida de multa e honorários em 10%. Transcorrido o período sem pagamento poderá apresentar impugnação em até 15 dias úteis conforme artigo 525 do CPC. Será o presente edital, por extrato, afixado e publicado na forma da lei. NADA MAIS. Dado e passado nesta cidade de São Paulo, aos 13 de junho de 2025. P-27e28/06

EDITAL DE INTIMAÇÃO - PRAZO DE 20 DIAS. PROCESSO Nº 0001155-37.2025.8.26.0010 O(A) MM. Juiz(a) de Direito da 2ª Vara Cível, do Foro Regional X - Ipiranga, Estado de São Paulo, Dr(a). MARINA DUBOIS FAVA, na forma da Lei, etc. FAZ SABER que MASTER CREDIT FOMENTO MERCANTIL EIRELI – ME vem dar publicidade do presente Cumprimento de Sentença, sendo devidamente INTIMADOS os executados RENAN LIPPAUS, CPF 123.379.147-80, LIVYA RIBEIRO MAGALHÃES FERRA, CPF 069.063.816-79, e LIPETRAN LOGISTICA EIRELI, CNPJ 23.157.056/0001-50, para efetuarem o pagamento da condenação no valor de R$ 222.226,72 (Abr/25). Expede-se edital para que paguem a quantia fixada devidamente atualizada, acrescida de custas, em até 15 dias decorrido o prazo do edital. Não ocorrendo pagamento voluntário no prazo legal, será acrescida de multa e honorários em 10%. Transcorrido o período sem pagamento poderá apresentar impugnação em até 15 dias úteis conforme artigo 525 do CPC. Será o presente edital, por extrato, afixado e publicado na forma da lei. NADA MAIS. Dado e passado nesta cidade de São Paulo, aos 13 de junho de 2025. P-27e28/06

EDITAL DE CITAÇÃO - PRAZO DE 20 DIAS. PROCESSO Nº 0005900-21.2024.8.26.0002 O(A) MM. Juiz(a) de Direito da 12ª Vara Cível, do Foro Regional II - Santo Amaro, Estado de São Paulo, Dr(a). Luciana Ferrari Nardi Arruda, na forma da Lei, etc. FAZ SABER a(o) VERA LÚCIA DE SOUZA, RG 28633683-2, CPF 27363607885, que lhe foi proposta uma ação de Cumprimento de sentença por parte de Cem - Centro de Estudos Modernos e Cursos Preparatórios Ltda, para efetuar o pagamento da condenação no valor de R$ 5.304,93 (fev/24). Expede-se edital para que pague a quantia fixada devidamente atualizada, acrescida de custas, em até 15 dias decorrido o prazo do edital. Não ocorrendo pagamento voluntário no prazo legal, será acrescida de multa e honorários em 10%. Transcorrido o período sem pagamento poderá apresentar impugnação em até 15 dias úteis conforme artigo 525 do CPC. Ficando advertido de que no caso de revelia será nomeado curador especial. Será o presente edital, por extrato, afixado e publicado na forma da lei. NADA MAIS. Dado e passado nesta cidade de São Paulo, aos 18 de junho de 2025. P-27e28/06

EDITAL DE INTIMAÇÃO - PRAZO DE 20 DIAS. PROCESSO Nº 0019448-19.2024.8.26.0001 O(A) MM. Juiz(a) de Direito da 4ª Vara Cível, do Foro Regional I - Santana, Estado de São Paulo, Dr(a). ADEVANIR CARLOS MOREIRA DA SILVEIRA, na forma da Lei. FAZ SABER a(o) FEIRA DA VAIDADE COMÉRCIO DE COSMÉTICOS E SERVIÇOS LTDA- EPP, CNPJ 11204156000100, que MANIA MAKE DISTRIBUIDORA DE MEDICAMENTO E COSMÉTICOS EIRELI e STORINO SOCIEDADE DE ADVOGADOS, ajuizaram incidente de cumprimento de Sentença objetivando a quantia de R$ 20.833,18 (Out/24), decorrente do título judicial nos autos principais. Encontrando-se os executados em lugar incerto e não sabido, nos termos do artigo 513, §2º, IV do CPC, foi determinada a sua INTIMAÇÃO por EDITAL, para que, no prazo de 15 (quinze) dias úteis, que fluirá após o decurso do prazo do presente edital, pague a supra, devidamente atualizada, sob pena de multa de 10% sobre o valor do débito e honorários advocatícios de 10% (artigo 523 e parágrafos, do Código de Processo Civil). Fica ciente, ainda, que nos termos do artigo 525 do Código de Processo Civil, transcorrido o período acima indicado sem o pagamento voluntário, inicia-se o prazo de 15 (quinze) dias úteis para que o executado, independentemente de penhora ou nova intimação, apresente, nos próprios autos, sua impugnação. Será o presente edital, por extrato, afixado e publicado na forma da lei. NADA MAIS. Dado e passado nesta cidade de São Paulo, aos 23 de Junho de 2025. Eu, Ricardo Ramon Rivarolli, Coordenador, conferi. P-27e28/06

EDITAL DE CITAÇÃO - PRAZO DE 20 DIAS. PROCESSO Nº 1001028-60.2023.8.26.0428 O(A) MM. Juiz(a) de Direito da 2ª Vara, do Foro de Paulínia, Estado de São Paulo, Dr(a). JULIANA MARIA FINATI, na forma da Lei, etc. FAZ SABER a(o) FORT COMERCIO E MANUTENÇÃO DE TRAILER LTDA, CNPJ 43206098000140, com endereço à Rua Paulino Marucci, 300, Distrito Industrial Luiz Carlos de Almeida, CEP 13350-000, Elias Fausto - SP, FOR MANUTENÇAO DE TRAILER EIRELI, CNPJ 31432527000119, com endereço à Rua Paulino Marucci, 300, Distrito Industrial Luiz Carlos de Almeida, CEP 13350-000, Elias Fausto - SP, TAURUS TRAILER LTDA EPP, CNPJ 15428851000107, com endereço à Rua Paulino Marucci, 300, Distrito Industrial Luiz Carlos de Almeida, CEP 13350-000, Elias Fausto - SP, que lhe foi proposta uma ação de Procedimento Comum Cível por parte de Daniel Costa de Oliveira, alegando em síntese: Que seja reconhecido e declarado a rescisão contratual do contrato firmado entre as partes, com a consequente devolução dos valores que restam despendidos para aquisição do veículo Trailer Taurus, no importe R$ 50.000,00, além das perdas e danos/danos materiais decorrentes da falta de entrega do veículo na monta de R$ 15.443,32, totalizando o valor de R$ 65.443,32 (fev/23), bem como, sejam condenadas ao pagamento dos danos morais ocasionados pela má qualidade dos serviços e do produto. Encontrando-se o réu em lugar incerto e não sabido, foi determinada a sua CITAÇÃO, por EDITAL, para os atos e termos da ação proposta e para que, no prazo de 15 dias, que fluirá após o decurso do prazo do presente edital, apresente resposta. Não sendo contestada a ação, o réu será considerado revel, caso em que será nomeado curador especial. Será o presente edital, por extrato, afixado e publicado na forma da lei. NADA MAIS. Dado e passado nesta cidade de Paulínia, aos 16 de junho de 2025. P-27e28/06

EDITAL DE CITAÇÃO - PRAZO DE 20 DIAS. PROCESSO Nº 1001672-23.2021.8.26.0153 O(

ines249

Usina São José da Estiva S/A - Açúcar e Alcool

CNPJ 53.172.300/0001-14.

Demonstrações Financeiras Exercício findos em 31 de março de 2025 e 2024-(Em milhares de Reais)

Balanços patrimoniais em 31 de março de 2025 e 2024 - (Em milhares de Reais)

Ativo	Nota	31.03.2025	31.03.2024
Circulante			
Caixa e equivalentes de caixa	8	173.590	259.539
Contas correntes-Cooperativa	9	88.261	62.996
Estoques	10	132.744	111.623
Adiantamentos para compra de matéria-prima	11	1.720	6.767
Ativo biológico	12	122.534	159.101
Instrumentos financeiros derivativos.	32	6.082	8.010
Imposto de renda e contribuição social a recuperar		17.336	7.600
Impostos a recuperar	13	47.523	46.020
Outras contas a receber	14	14.349	64.445
Total do ativo circulante		**604.139**	**726.101**
Não circulante			
Realizável a longo prazo			
Depósitos judiciais e outros	25	62.984	45.448
Instrumentos financeiros derivativos...	32	8.513	2.236
Impostos a recuperar.	13	16.434	5.127
Total do realizável a longo prazo		**87.931**	**52.811**
Outros investimentos	17	8.091	7.924
Investimentos	18	75.547	77.068
Imobilizado	19	808.617	712.154
Direito de uso em arrendamento	20	383.781	423.665
Total do ativo não circulante		**1.363.967**	**1.273.622**
Total do ativo		**1.968.106**	**1.999.723**

Passivo	Nota	31.03.2025	31.03.2024
Circulante			
Fornecedores de cana e diversos	21	103.522	74.828
Passivos de arrendamentos e parcerias agrícolas	20	96.393	97.363
Financiamentos e empréstimos	22	183.841	197.308
Financiamentos-Cooperativa	23	23.675	20.451
Salários, férias e encargos sociais a pagar		18.457	19.325
Impostos e contribuições a recolher		1.563	1.954
Dividendos e juros sobre capital próprio a pagar		26.640	12.255
Instrumentos financeiros derivativos	32	18.534	16.092
Outras contas a pagar		1.154	14.848
Mútuo com partes relacionadas..	15	77.808	60.152
Total do passivo circulante		**551.587**	**514.576**
Não circulante			
Passivos de arrendamentos e parcerias agrícolas.	20	312.781	342.397
Fornecedores de cana e diversos.	21	46.750	64.600
Mútuo-Cooperativa	24	12.498	12.498
Financiamentos e empréstimos.	22	314.440	287.179
Financiamentos-Cooperativa.	23	2.434	3.213
Instrumentos financeiros derivativos..	32	23.814	3.953
Mútuo com partes relacionadas.	15	17.008	15.050
Provisão para riscos cíveis, fiscais e trabalhistas	25	8.730	10.244
Passivos fiscais diferidos	16	98.847	121.537
Total do passivo não circulante		**837.302**	**860.671**
Patrimônio líquido	**26**		
Capital social		564.008	469.200
Ações em tesouraria		(4)	(4)
Reserva de capital		-	29
Reserva legal		1.600	30.281
Reserva de reavaliação		1.234	1.277
Ajuste de avaliação patrimonial		10.992	26.531
Reserva de lucros a destinar		1.387	97.162
Total do patrimônio líquido	26	579.217	624.476
Total do passivo		**1.388.889**	**1.375.247**
Total do passivo e patrimônio líquido		**1.968.106**	**1.999.723**

Demonstrações das mutações do patrimônio líquido Exercício findos em 31 de março de 2025 e 2024 - (Em milhares de Reais)

	Nota	Capital social	Ações em tesouraria	Reserva de capital	Reserva legal	Reserva de reavaliação	Ajuste de avaliação patrimonial	Reserva de lucros a destinar	Lucros acumulados	Total do patrimônio líquido
Saldos em 31 de março de 2023		**340.000**	**-**	**29**	**24.888**	**1.320**	**19.955**	**134.691**	**-**	**520.883**
Dividendos adicionais propostos na assembleia geral ordinária de 13 de julho de 2023		-	-	-	-	-	-	(5.496)	-	(5.496)
Aumento de capital conforme assembleia geral ordinária de 13 de julho de 2023	26.a	129.200	-	-	-	-	-	(129.200)	-	-
Ações em tesouraria	26.b	-	(4)	-	-	-	-	-	-	(4)
Realização da reserva de reavaliação	26.b	-	-	-	-	(43)	-	-	43	-
Realização do custo atribuído	26.c	--	-	-	-	-	(814)	-	814	-
Resultados com derivativos-hedge accounting	-	-	-	-	-	-	3.467	-	-	3.467
Outros resultados abrangentes em investida	18	-	-	-	-	-	3.923	-	-	3.923
Resultado do exercício		-	-	-	-	-	-	-	107.850	107.850
Reserva legal	26.b	-	-	-	5.393	-	-	-	(5.393)	-
Dividendos mínimos obrigatórios	26.d	-	-	-	-	-	-	-	(6.147)	(6.147)
Reserva de lucros a destinar	26.b	-	-	-	-	-	-	97.167	(97.167)	-
Saldos em 31 de março de 2024		**469.200**	**(4)**	**29**	**30.281**	**1.277**	**26.531**	**97.162**	**-**	**624.476**
Dividendos adicionais propostos na assembleia geral ordinária de 19 de julho de 2024	26.a	-	-	-	-	-	-	(32.686)	-	(32.686)
Aumento de capital conforme assembleia geral ordinária de 19 de julho de 2024		64.500	-	-	-	-	-	(64.500)	-	-
Aumento de capital conforme assembleia geral extraordinária de 11 de novembro de 2024		30.308	-	(29)	(30.279)	-	-	-	-	-
Realização da reserva de reavaliação	26.b	-	-	-	-	(43)	-	-	43	-
Realização do custo atribuído	26.c	-	-	-	-	-	(1.007)	-	1.007	-
Resultados com derivativos-hedge accounting		-	-	-	-	-	(9.655)	-	-	(9.655)
Outros resultados abrangentes em investida	18	-	-	-	-	-	(4.877)	-	-	(4.877)
Resultado do exercício		-	-	-	-	-	-	-	31.959	31.959
Reserva legal	26.b	-	-	-	1.598	-	-	-	(1.598)	-
Juros sobre capital próprio		-	-	-	-	-	-	-	(30.000)	(30.000)
Reserva de lucros a destinar	26.b	-	-	-	-	-	-	1.411	(1.411)	-
Saldos em 31 de março de 2025		**564.008**	**(4)**	**-**	**1.600**	**1.234**	**10.992**	**1.387**	**-**	**579.217**

Resumo das Notas explicativas às demonstrações financeiras - (Em milhares de Reais, exceto quando indicado de outra forma)

1 Contexto operacional: A Usina São José da Estiva S/A Açúcar e Álcool ("Companhia"), sediada na Fazenda Três Pontes, município de Novo Horizonte-SP, tem como objetivo social a fabricação de açúcar e etanol nas suas diversas especificações, comercializados através da Cooperativa de Produtores de Cana-de-Açúcar, Açúcar, Álcool do Estado de São Paulo, além do comércio, importação e exportação, inclusive de derivados, praticando todas as operações, principais e acessórias, relacionadas com tal atividade, a exploração rural e mineral, exploração de lavouras de cana-de-açúcar e culturas intercalares em terras próprias, arrendadas e/ou em regime de parceria, cogeração de energia termoelétrica e venda de energia no mercado, podendo prestar serviços rurais e assistência técnica, além de participar de outras sociedades em qualquer ponto do território nacional. Além disso, a Companhia tem por objeto a exploração da pecuária, compreendendo a engorda de bovinos em regime de parceria agrícola. O plantio de cana-de-açúcar requer um período de 12 a 18 meses para maturação e o período de colheita inicia-se geralmente entre os meses de abril e maio de cada ano e termina, em geral, entre os meses de novembro e dezembro, período em que também ocorre a produção de açúcar e etanol. A comercialização da produção ocorre durante todo o ano e sofre variações decorrentes de sazonalidade, somente de oferta e demanda normais do mercado. Em função de seu ciclo de produção, o exercício social da Companhia tem início em 1º de abril e termina em 31 de março de cada ano. O período de colheita anual de cana-de-açúcar no centro-sul do Brasil é chamado de safra e tem início em abril ou maio e termina em novembro ou dezembro. Isso cria flutuações nos estoques, normalmente com picos em dezembro para cobrir as vendas na entressafra (ou seja, de janeiro a abril), e um certo grau de sazonalidade no lucro bruto apurado em bases diferentes do exercício social. Dessa forma, essa sazonalidade pode causar um efeito adverso significativo nos resultados operacionais das empresas desse setor. As contas de resultado ficam sujeitas a sazonalidade no primeiro trimestre do exercício social, período de início de moagem na região Centro-Sul, quando o custo operacional por unidade produzida tende a ser maior devido ao baixo nível de sacarose da cana-de-açúcar colhida neste período. Adicionalmente devido à maior oferta de produtos durante a safra, é observado uma oscilação no preço das commodities, sendo que historicamente na entressafra (período sem moagem) os preços são superiores frente a média da safra. A Companhia possui como estratégia comercial o carrego de produtos para comercialização durante a entressafra, dessa forma se beneficia dos melhores preços do período. **RenovaBio-Cbios:** Em 31 de março de 2025, a Companhia possuía 118 mil Cbios emitidos. A comercialização destes títulos, após sua escrituração, ocorre principalmente com as distribuidoras de combustíveis, que possuem metas de aquisição estabelecidas pelo RenovaBio. Sobre o Renovabio: Instituída pela Lei nº 13.576/2017, o RenovaBio é a Política Nacional de Biocombustíveis. O principal instrumento do RenovaBio é o estabelecimento de metas nacionais anuais de descarbonização para o setor de combustíveis, de forma a incentivar o aumento da produção e da participação de biocombustíveis na matriz energética de transportes do país. As distribuidoras de combustíveis deverão comprovar o cumprimento de metas individuais compulsórias por meio da compra de Créditos de Descarbonização (CBIO), ativo financeiro negociável em bolsa, derivado da certificação do processo produtivo de biocombustíveis com base nos respectivos níveis de eficiência alcançados em relação a suas emissões. **2 Base de preparação: a. Declaração de conformidade (com relação as normas do CPC e CFC):** As demonstrações financeiras foram elaboradas de acordo com as práticas contábeis adotadas no Brasil (BR GAAP), em conformidade com os pronunciamentos emitidos pelo Comitê de Pronunciamentos Contábeis (CPC), aprovados pelo Conselho Federal de Contabilidade (CFC). A emissão das demonstrações financeiras foi autorizada pela Diretoria em 13 de junho de 2025. Detalhes sobre as políticas contábeis materiais da Companhia estão apresentadas na Nota explicativa nº 6. Todas as informações relevantes próprias das demonstrações financeiras, e somente elas, estão sendo evidenciadas, e correspondem àquelas utilizadas pela Administração na sua gestão.

Demonstrações de resultados Exercício findos em 31 de março de 2025 e 2024 - (Em milhares de Reais)

	Nota	31.03.2025	31.03.2024
Receita operacional líquida	27	978.587	1.122.950
Variação de valor justo de ativo biológico	12	(51.165)	(24.176)
Custo dos produtos vendidos	28	(789.035)	(875.762)
Lucro bruto		**138.387**	**223.012**
Despesas com vendas	28	(2.197)	(2.268)
Despesas administrativas e gerais	28	(46.927)	(63.097)
Outras receitas (despesas) operacionais	29	11.621	98.825
Resultado antes das receitas (despesas) financeiras líquidas		**100.884**	**256.472**
Receitas financeiras	30	51.439	47.797
Despesas financeiras	31	(153.637)	(151.686)
Resultado financeiro líquido		**(102.198)**	**(103.889)**
Participação nos resultados das empresas investidas por equivalência patrimonial, líquida de impostos	18	13.509	10.553
Resultado antes dos impostos		**12.195**	**163.136**
Imposto de renda e contribuição social corrente	16	2.048	(9.376)
Imposto de renda e contribuição social diferidos..	16	17.716	(45.910)
	16	19.764	(55.286)
Resultado do exercício		**31.959**	**107.850**

Demonstrações de resultados abrangentes Exercício findos em 31 de março de 2025 e 2024
(Em milhares de Reais)

	31.03.2025	31.03.2024
Resultado do exercício	31.959	107.850
Outros resultados abrangentes		
Variação de valor justo		
Derivativos de açúcar-Futuro/NDF/Opções	(20.311)	(21.103)
Derivativos de câmbio-NDF	(1.348)	-
	(21.659)	**(21.103)**
Reconhecimento no resultado operacional		
Derivativos de açúcar-Futuro/NDF/Opções	7.031	26.357
	7.031	**26.357**
Total do movimento no exercício		
Derivativos de açúcar-Futuro/NDF/Opções	(13.280)	5.254
Derivativos de câmbio-NDF	(1.348)	-
Tributos diferidos sobre os itens acima	4.973	(1.786)
Ajuste de avaliação patrimonial-coligada	(4.877)	3.923
	(14.532)	**7.391**
Resultado abrangente total	**17.427**	**115.241**

Demonstrações dos fluxos de caixa-Método indireto
Exercício findos em 31 de março de 2025 e 2024 - (Em milhares de Reais)

Fluxos de caixa das atividades operacionais	Nota	31.03.2025	31.03.2024
Resultado do exercício		31.959	107.850
Ajustes para:			
Depreciação e amortização	19	96.506	79.314
Amortização de ativo biológico	12	111.026	114.022
Recuperação com créditos tributários	29	(2.977)	(3.130)
Perdas estimadas dos estoques	10	317	233
Amortização de direito de uso de arrendamento	20	132.388	173.253
Juros passivo de arrendamento	20	47.604	57.126
Constituição de provisão para riscos cíveis, fiscais e trabalhistas	25	(1.514)	6.232
Mudança no valor justo de ativos biológicos	12	51.165	24.176
Prescrição de dividendos	29	(81)	(19)
Resultado de equivalência patrimonial	18	(13.509)	(10.553)
Imposto de renda e contribuição social diferidos	16	(17.716)	45.910
Imposto de renda e contribuição social corrente	16	(2.048)	9.376
Instrumentos financeiros derivativos	32	1.961	(6.338)
Juros-Fianciamentos Cooperativa		966	8.297
Variação monetária, juros e cambiais líquidas-Instituições financeiras	15, 20, 22 e 23	65.657	65.289
Juros-Mútuo acionistas		1.958	3.828
Custo residual de bens do ativo imobilizado baixados	19	2.543	1.039
Variações nos ativos e passivos			
Contas corrente-Cooperativa		(25.265)	53.150
Estoques e adiantamento para compra de matéria-prima		(23.557)	9.326
Impostos a recuperar		(9.833)	20.643
Depósitos judiciais e outras contas a receber		32.560	(31.765)
Fornecedores de cana e diversos		(45)	756
Instrumentos financeiros derivativos		(3.454)	3.697
Salários e férias a pagar		(868)	214
Demais passivos		(14.085)	(6.735)
Caixa gerado pelas atividade operacionais		**461.658**	**725.191**
Imposto de renda e contribuição social pagos		(7.688)	(11.511)
Juros pagos por empréstimos e financiamentos-Instituições financeiras	22	(45.831)	(62.264)
Juros pagos-Financiamentos Cooperativa	23	(84)	(8.233)
Fluxo de caixa líquido gerado pelas atividades operacionais		**408.055**	**643.183**
Fluxos de caixa das atividades de investimentos			
Aquisição de imobilizado	19	(184.785)	(170.626)
Aquisição de ativos biológicos	12	(117.979)	(104.036)
Dividendos recebidos	18	10.153	26.754
Aquisição de investimentos		(167)	(7.565)
Caixa e equivalentes de caixa usados nas atividades de investimentos		**(292.778)**	**(255.473)**
Fluxos de caixa das atividades de financiamentos			
Dividendos e juros sobre capital pagos		(43.719)	(13.105)
Pagamentos de passivo de arrendamento	20	(170.694)	(172.646)
Recebimentos de mútuo de partes relacionadas		57.064	53.873
Pagamentos de mútuo de partes relacionadas		(39.408)	(83.836)
Financiamentos tomados-Financiamentos-Cooperativa	23	214.138	551.849
Financiamentos e empréstimos-Instituições financeiras	22	215.000	137.000
Financiamentos pagos-Financiamentos-Cooperativa	23	(212.575)	(593.936)
Pagamentos de Financiamentos e empréstimos-Instituições financeiras	22	(221.032)	(170.372)
Caixa e equivalentes de caixa utilizado nas atividades de financiamentos		**(201.226)**	**(291.173)**
(Redução) aumento líquido no caixa e equivalentes de caixa		**(85.949)**	**96.537**
Demonstração de caixa e equivalentes de caixa			
No início do exercício	8	259.539	163.002
No fim do exercício	8	173.590	259.539
(Redução) aumento líquido no caixa e equivalentes de caixa		**(85.949)**	**96.537**

As Demonstrações Financeiras completas e Relatório do Auditor Independente sobre as demonstrações financeiras realizado por **KPMG Auditores Independentes Ltda**. foram publicadas na edição digital deste jornal conforme Lei nº 6.404/76, Art. 289 e encontram-se à disposição dos Senhores acionistas e interessados na sede social da Companhia e no site: https://www.gazetasp.com.br/ e https://publicidadelegal.gazetasp.com.br/

Composição da Administração
Jorge Ismael de Biasi Filho - Diretor
Roberto de Biasi - Diretor
Daniel Gil Ruiz - Gerente de Controladoria - CRC nº 1SP-259283/O-2
Marcio Fernando Pedro - Contador - CRC nº 1SP-330174/O-2

UTE São José da Estiva S/A

CNPJ 12.013.814/0001-40

Demonstrações Financeiras Exercício findos em 31 de março de 2025 e 2024 - (Em milhares de Reais)

Balanços patrimoniais em 31 de março de 2025 e 2024 - (Em milhares de Reais)

Ativo	Nota	2025	2024
Circulante			
Caixa e equivalentes de caixa	8	324	396
Contas a receber de clientes	9	241	1.047
Estoques	10	4.044	7.422
Impostos a recuperar		236	238
Outras contas a receber		40	23
Total do ativo circulante		**4.885**	**9.126**
Não circulante			
Impostos a recuperar.		426	624
Mútuo com partes relacionadas.	11	77.808	60.155
		78.234	60.779
Imobilizado	12	14.528	25.891
Total do ativo não circulante		**92.762**	**86.670**
Total do ativo		**97.647**	**95.796**

Passivo	Nota	2025	2024
Circulante			
Fornecedores	13	22	1.305
Salários, férias e encargos sociais a pagar		125	419
Impostos e contribuições a recolher		305	418
Dividendos a pagar	14	2.138	2.036
Outras contas a pagar		4	286
Total do passivo circulante		**2.594**	**4.464**
Não circulante			
Passivos fiscais diferidos	15	469	1.226
Total do passivo não circulante		**469**	**1.226**
Patrimônio líquido	**17**		
Capital social		67.574	57.200
Ações em tesouraria		(1)	(1)
Reserva de capital		-	19
Reserva legal		1.322	10.355
Reserva de reavaliação		85	193
Ajuste de avaliação patrimonial		528	1.889
Reserva de lucros a destinar		25.077	20.451
Total do patrimônio líquido		**94.584**	**90.106**
Total do passivo		**3.063**	**5.690**
Total do passivo e patrimônio líquido		**97.647**	**95.796**

Demonstrações de resultados abrangentes Exercícios findos em 31 de março de 2025 e 2024
(Em milhares de Reais)

	2025	2024
Resultado do exercício	26.434	22.519
Outros resultados abrangentes	-	-
Resultado abrangente total	**26.434**	**22.519**

Demonstrações das mutações do patrimônio líquido Exercícios findos em 31 de março de 2025 e 2024 - (Em milhares de Reais)

	Nota	Capital social	Ações em tesouraria	Reserva de capital	Reserva legal	Reserva de reavaliação	Ajuste de avaliação patrimonial	Reserva de lucros a destinar	Lucros acumulados	Total
Saldos em 31 de março de 2023		**57.200**	**-**	**19**	**9.229**	**201**	**2.224**	**22.469**	**-**	**91.342**
Dividendos adicionais propostos na assembleia geral ordinária de 8 de julho de 2023		-	-	-	-	-	-	(22.474)	-	(22.474)
Ações em tesouraria		-	(1)	-	-	-	-	-	-	(1)
Realização da reserva de reavaliação		-	-	-	-	(8)	-	-	8	-
Realização do custo atribuído	17	-	-	-	-	-	(335)	-	335	-
Resultado do exercício		-	-	-	-	-	-	-	22.519	22.519
Destinações propostas pela administração: Reserva legal		-	-	-	1.126	-	-	-	(1.126)	-
Dividendos mínimos obrigatórios	17	-	-	-	-	-	-	-	(1.280)	(1.280)
Reserva de lucros a destinar		-	-	-	-	-	-	20.456	(20.456)	-
Saldos em 31 de março de 2024		**57.200**	**(1)**	**19**	**10.355**	**193**	**1.889**	**20.451**	**-**	**90.106**
Dividendos adicionais propostos na assembleia geral ordinária de 19 de julho de 2024		-	-	-	-	-	-	(20.456)	-	(20.456)
Aumento de capital conforme assembleia geral extraordinária de 11 de novembro de 2024		10.374	-	(19)	(10.355)	-	-	-	-	-
Realização da reserva de reavaliação	17	-	-	-	-	(108)	-	-	108	-
Realização do custo atribuído	17	-	-	-	-	-	(1.361)	-	1.361	-
Resultado do exercício		-	-	-	-	-	-	-	26.434	26.434
Destinações propostas pela administração: Reserva legal	17	-	-	-	1.322	-	-	-	(1.322)	-
Dividendos mínimos obrigatórios	17	-	-	-	-	-	-	-	(1.500)	(1.500)
Reserva de lucros a destinar	17	-	-	-	-	-	-	25.082	(25.082)	-
Saldos em 31 de março de 2025		**67.574**	**(1)**	**-**	**1.322**	**85**	**528**	**25.077**	**-**	**94.584**

Resumo das Notas explicativas às demonstrações financeiras
(Em milhares de Reais, exceto quando indicado de outra forma)

1 Contexto operacional: A UTE São José da Estiva S/A ("Companhia") foi constituída em 01 de março de 2010, mediante cisão parcial dos ativos da Companhia ligada Usina São José da Estiva S/A Açúcar e Álcool, é uma sociedade anônima de capital fechado domiciliada no Brasil sediada na Fazenda Três Pontes, município de Novo Horizonte-SP e têm como objetivo principal a industrialização e comercialização, para empresa ligada e terceiros, de energia elétrica, vapor vivo e vapor de escape e todos os derivados provenientes da queima e utilização do bagaço de cana-de-açúcar. **2 Base de preparação: a. Declaração de conformidade (com relação as normas do CPC e CFC):** As demonstrações financeiras foram preparadas de acordo com as práticas contábeis adotadas no Brasil (BR GAAP), em conformidade com os pronunciamentos emitidos pelo Comitê de Pronunciamentos Contábeis (CPC), aprovados pelo Conselho Federal de Contabilidade (CFC). A emissão das demonstrações financeiras foi autorizada pela Diretoria em 13 de junho de 2025. Detalhes sobre as principais políticas contábeis materiais da Companhia, estão apresentadas na nota explicativa nº 6. Todas as informações relevantes próprias das demonstrações financeiras, e somente elas, estão sendo evidenciadas, e correspondem àquelas utilizadas pela Administração na sua gestão.

As Demonstrações Financeiras completas e Relatório do Auditor Independente sobre as demonstrações financeiras realizado por **KPMG Auditores Independentes Ltda**. foram publicadas na edição digital deste jornal conforme Lei nº 6.404/76, Art. 289 e encontram-se à disposição dos Senhores acionistas e interessados na sede social da Companhia e no site: https://www.gazetasp.com.br/ e https://publicidadelegal.gazetasp.com.br/

Demonstrações dos fluxos de caixa-Método indireto Exercícios findos em 31 de março de 2025 e 2024 - (Em milhares de Reais)

Fluxos de caixa das atividades operacionais	Nota	2025	2024
Resultado do exercício		**26.434**	**22.519**
Ajustes para:			
Depreciação e amortização	12.b	1.953	2.319
Imposto de renda e contribuição social diferidos	15	(757)	(177)
Imposto de renda e contribuição social correntes	15	3.016	2.127
Prescrição de dividendos	14	(338)	(328)
Custo residual de bens do ativo imobilizado	12	8.980	7
Variações nos ativos e passivos			
Contas a receber de clientes		806	(479)
Estoques		4.404	1.310
Impostos a recuperar		200	235
Outras contas a receber		(17)	26
Fornecedores		(1.283)	(4.141)
Salários e férias a pagar		(294)	(11)
Impostos e contribuições a recolher		(113)	39
Outras contas a pagar		(282)	273
Caixa gerado pelas atividades operacionais		**42.709**	**23.719**
Imposto de renda e contribuição social pagos		(3.016)	(2.127)
Fluxo de caixa líquido proveniente das atividades operacionais		**39.693**	**21.592**
Fluxos de caixa das atividades de investimentos			
Aquisição de imobilizado	12.a	(596)	(1.371)
Concessão de mútuo com partes relacionadas	11 (ii)	(17.653)	10.519
Fluxo de caixa (utilizado nas) gerado pelas atividades de investimento		**(18.249)**	**9.148**
Fluxos de caixa das atividades de financiamentos			
Dividendos pagos	14	(21.516)	(30.935)
Caixa líquido utilizado nas atividades de financiamento		**(21.516)**	**(30.935)**
Redução líquida no caixa e equivalentes de caixa		**(72)**	**(195)**
Demonstração de caixa e equivalentes de caixa			
No início do exercício	8	396	591
No fim do exercício	8	324	396
Redução líquida no caixa e equivalentes de caixa		**(72)**	**(195)**

Composição da Administração
Jorge Ismael de Biasi Filho - Diretor
Roberto de Biasi - Diretor
Daniel Gil Ruiz - Gerente de Controladoria - CRC nº 1SP-259283/O-2
Marcio Fernando Pedro - Contador - CRC nº 1SP-330174/O-2

GREAT SCHOOLS PLATFORM PARTICIPAÇÕES S.A.

CNPJ N 34.515.963/0001-40 - NIRE 35.300.540.042
ATA DE REUNIÃO DO CONSELHO DE ADMINISTRAÇÃO
REALIZADA EM 11 DE JANEIRO DE 2024

LOCAL, DATA E HORA: Aos 11 dias do mês de janeiro do ano de 2024, às 13:00 horas, na Rua Doutor Homem de Melo, nº 838, apto. 205, Perdizes, CEP 05007-002, na cidade de São Paulo, Estado de São Paulo, reuniram-se os membros do conselho de administração da **GREAT SCHOOLS PLATFORM PARTICIPAÇÕES S.A**., sociedade por ações, inscrita no CNPJ/MF sob o nº 34.515.963/0001-40, localizada na cidade de São Paulo, estado de São Paulo, na Rua Doutor Homem de Melo, nº 838, apto. 205, Perdizes, CEP 05007-002, na cidade de São Paulo, Estado de São Paulo **("Companhia").** **MESA E CONVOCAÇÃO:** Escolhido por unanimidade assumiu a Presidência dos trabalhos José Maria da Camara Canto de Vasconcellos e Sá, que convidou a mim, Bruno Ramos Neves Branco, para secretariá-lo. Dispensada a convocação em virtude da presença de todos os membros do Conselho de Administração da Companhia. **ORDEM DO DIA:** Reeleição dos membros da Diretoria da Companhia. **DELIBERAÇÕES:** Os membros do Conselho de Administração da Companhia deliberaram, por unanimidade de votos e sem quaisquer restrições ou ressalvas, a reeleição para o cargo de diretores da Companhia os Srs.: (a) Bruno Ramos Neves Branco, brasileiro, solteiro, empresário, portador da Cédula de Identidade RG nº 2956098-5 SSP/SC e inscrito no CPF/MF sob on 046.094.299-93, residente e domiciliado na Rua Euclides da Cunha, nº 1560, apto. 261, na cidade de Curitiba, estado do Paraná, CEP 80.730-360, na qualidade de Diretor Presidente; e (b) Rodrigo Queiroz Ferreira De Magalhães, brasileiro, casado, empresário, portador da Cédula de Identidade RG nº 33.656.715-7 SSP/SP e inscrito no CPF/MF sob o nº 340.900.808-00, residente e domiciliado na Rua da Consolação, nº 3064, Bloco B, apto. 81, Cerqueira Cesar, na cidade de São Paulo, estado de São Paulo, CEP 01416-000, na qualidade de Diretor sem designação específica. Os diretores serão reinvestidos nos respectivos cargos mediante a assinatura dos Termos de Posse anexos a esta ata (Anexo I e II), com mandato unificado de 2 (dois) anos contados desta data. Os Diretores ora reeleitos declaram estarem totalmente desimpedidos para o exercício de suas funções, em especial sob as penas da Lei, que não estão impedidos por lei de exercerem a administração da Companhia e nem condenados ou sob efeitos de condenação, a pena que vede, ainda que temporariamente, o acesso a cargos públicos; ou por crime falimentar, de prevaricação, peita ou suborno, concussão, peculato; ou contra a economia popular, contra o sistema financeiro nacional, contra as normas de defesa da concorrência, contra as relações de consumo, a fé pública ou a propriedade. **ENCERRAMENTO:** Nada mais havendo a trata, o Presidente declarou encerrados os trabalhos e suspendeu a Reunião do Conselho de Administração pelo tempo necessário à lavratura da presente ata que, depois de lida e achada conforme, foi aprovada e assinada pelos presentes. Conselheiros presentes: Tarcísio Manso Villela, Bruno Ramos Neves Branco, José Maria Camara Canto de Vasconcellos e Sá, Erik Johnson Lassner e David Jorge Kaddoun. *Confere com a original lavrada em livro próprio.* Mesa: **José Maria da Camara Canto de Vasconcellos e Sá -** Presidente / **Bruno Ramos Neves Branco -** Secretário. Conselheiros presentes: **José Maria da Camara Canto de Vasconcellos e Sá Bruno Ramos Neves Branco / Erik Johnson Lassner / David Jorge Kaddoun / Tarcísio Manso Villela.** JUCESP 101.010/24-2 em 11/03/2024. Maria Cristina Frei - Secretária Geral.

UASG – HOSPITAL DAS CLÍNICAS DA FACULDADE DE MEDICINA DA UNIVERSIDADE DE SÃO PAULO

Modalidade: Pregão Eletrônico RP. Nº 90502/2025 - **Nº Processo:** 145.00007479/2025-45 - **Objeto:** "CATETER DE ABLACAO TERAPEUTICO,QUADRIPOLAR 7FR/8F PTA3,5MM/4MM, CATETER TERAPÊUTICO 8MM 7F CV DEFLECTIVEL PEQUENA/ EXTRA GRANDE, CATETER TERAPÊUTICO 4MM, 7F CURVAS DEFLECTIVEL, CABO CONECTOR PARA CATETER TERAPEUTICO DE ABLAÇÃO 8MM, CATETER DIAGNÓSTICO DECAPOLAR DEFLECTÍVEL 6F OU 7F, CABO CONECTOR PARA CATETER DIAGNÓSTICO DECAPOLAR DEFLECTÍVEL", **com cessão em comodato de equipamentos, incluindo acessórios e insumos que lhes sejam inerentes e assistência técnica - Total de Itens Licitados:** 6 (Seis) - **Valor total da licitação:** Sigiloso - **Disponibilidade do edital:** 18/06/2025 - **Horário:** das 08:00 às 17h59 - **Endereço:** Rua Dr. Ovídio Pires de Campos número 225, bairro Cerqueira César, São Paulo/SP, CEP 05403-010, 2º andar do Prédio da Administração. **Link do PNCP:** https://pncp.gov.br/app/editais/ - **Entrega das Propostas:** a partir de 18/06/2025 às 09:00hrs no site: www.gov.br/compras. **Abertura das Propostas**: 04/07/2025 às 09h00 no site: www.gov.br/compras. **Fonte:** DOESP e PNCP.

UASG – HOSPITAL DAS CLÍNICAS DA FACULDADE DE MEDICINA DA UNIVERSIDADE DE SÃO PAULO

Modalidade: Pregão Eletrônico RP. Nº 90513/2025 - **Nº Processo:** 145.00004895/2025-91 - **Objeto:** "ENXERTOS ARTERIAIS INORGÂNICOS VALVADOS (CONDUTOS VALVADOS): 21MM, 23 MM, 25 MM, 27 MM e 29 MM" - **Total de Itens Licitados:** 5 (Cinco) - **Valor total da licitação:** Sigiloso - **Disponibilidade do edital:** 23/06/2025 - **Horário:** das 08:00 às 17h59 - **Endereço:** Rua Dr. Ovídio Pires de Campos número 225, bairro Cerqueira César, São Paulo/SP, CEP 05403-010, 2º andar do Prédio da Administração. **Link do PNCP:** https://pncp.gov.br/app/editais/ - **Entrega das Propostas:** a partir de 23/06/2025 às 09:00hrs no site: www.gov.br/compras. **Abertura das Propostas**: 04/07/2025 às 09h00 no site: www.gov.br/compras. **Fonte:** DOESP e PNCP

POLÍCIA MILITAR DO ESTADO DE SÃO PAULO
UGE 180341 - ESCOLA DE EDUCAÇÃO FÍSICA

AVISO DE ABERTURA DE LICITAÇÃO
PREGÃO ELETRÔNICO Nº EEF-341/0007/25.

A Dirigente da UGE 180341 comunica:
Encontra-se aberta na Escola de Educação Física da Polícia Militar do Estado de São Paulo - EEFPMESP - o **PREGÃO ELETRÔNICO Nº EEF-341/0007/25 - COMPRA 180341/900197**, do tipo **MENOR PREÇO**, modo disputa **ABERTO**, objetivando a **AQUISIÇÃO DE TONER PARA IMPRESSORAS**, sob o regime de empreitada por preço por item, conforme especificações do **TERMO DE REFERÊNCIA** que integra o Edital como Anexo I.
A sessão pública será **dia 09 de julho de 2025, às 09h**, no sítio eletrônico **www.comprasnet.gov.

ines249

EM MAIO. Resultado ficou melhor que o previsto por instituições financeiras

Governo Central têm déficit primário de R$ 40,621 bi

Em um mês tradicionalmente de déficit, as contas públicas surpreenderam em maio. As contas do Governo Central (Tesouro Nacional, Previdência Social e Banco Central) registraram déficit primário de R$ 40,621 bilhões. Descontada a inflação, o resultado negativo é 36,2% menor que o do mesmo mês do ano passado, quando registrou déficit de R$ 60,408 bilhões.

É o quarto maior déficit para meses de maio, só perdendo para 2024, 2023 e 2020. Apesar do resultado, o valor veio melhor que o esperado pelas instituições financeiras.

Segundo a pesquisa Prisma Fiscal, divulgada todos os meses pelo Ministério da Fazenda, os analistas de mercado esperavam resultado negativo de R$ 62,2 bilhões em maio.

Apesar do resultado negativo de maio, as contas públicas continuam no positivo no acumulado do ano. Nos cinco primeiros meses deste ano, o Governo Central registra superávit primário de R$ 32,198 bilhões, o melhor resultado para o mesmo período desde 2022. Nos mesmos meses do ano passado, havia déficit de R$ 28,652 bilhões.

O resultado primário representa a diferença entre as receitas e os gastos, desconsiderando o pagamento dos juros da dívida pública. A Lei de Diretrizes Orçamentárias (LDO) deste ano e o novo arcabouço fiscal estabelecem meta de déficit primário zero, com margem de tolerância de 0,25 ponto percentual do Produto Interno Bruto (PIB, soma dos bens e serviços produzidos no país) para cima ou para baixo, para o Governo Central. No limite inferior da meta, isso equivale a déficit de até R$ 31 bilhões.



JOÉDSON ALVES/AGÊNCIA BRASIL

É o quarto maior déficit para meses de maio, só perdendo para 2024, 2023 e 2020

PRECATÓRIOS.
Apesar do superávit acumulado no ano, está previsto o pagamento de R$ 70 bilhões em precatórios, as dívidas com sentenças judiciais definitivas, em julho. Em 2024, o governo antecipou o pagamento de precatórios para fevereiro.

Segundo o Relatório Bimestral de Receitas e Despesas, divulgado no fim de maio, o Orçamento de 2025 prevê déficit primário de R$ 97 bilhões. Ao considerar apenas os gastos dentro do arcabouço, há previsão de déficit primário de R$ 31 bilhões, no limite inferior da meta. O marco fiscal exclui R$ 45,3 bilhões de precatórios.

RECEITAS.
Na comparação com maio do ano passado, as receitas subiram e as despesas caíram. No mês passado, as receitas líquidas subiram 10,2% em valores nominais. Descontada a inflação pelo Índice Nacional de Preços ao Consumidor Amplo (IPCA), a alta chega a 4,7%. Sem os gastos com a enchente no Rio Grande do Sul, que não se repetiram neste ano, as despesas totais caíram 2,7% em valores nominais e 7,6% após descontar a inflação.

A arrecadação federal recorde em maio ajudou a segurar o déficit primário. Se considerar apenas as receitas administradas, relativas ao pagamento de tributos, houve alta de 4,7% em maio na comparação com o mesmo mês do ano passado, já descontada a inflação.

As receitas não administradas pela Receita Federal, no entanto, caíram 2,4%, descontada a inflação na mesma comparação. Os principais fatores de baixa foram os pagamentos de dividendos de estatais, que recuaram 27,5%, e a queda de 3,7% nas receitas de concessões, também descontada a inflação. A alta de 11,9% nos royalties de petróleo, decorrente da desvalorização cambial nos últimos 12 meses, ajudou a segurar a queda.

DESPESAS.
Ao desconsiderar os gastos em razão das chuvas no Rio Grande do Sul, o principal fator de alta nas despesas do governo foram os gastos com o funcionalismo, que subiram 10,4% acima da inflação em maio na comparação com o mesmo mês do ano passado. O aumento desses gastos ocorreu por causa da entrada em vigor do reajuste para os servidores públicos.

Os gastos com a Previdência Social caíram 3,4% descontada a inflação em maio em relação ao mesmo mês do ano passado. Isso se deve à antecipação de aposentadorias e pensões para as vítimas das enchentes no Rio Grande do Sul, o que não ocorreu em maio deste ano.

Por causa do aumento do número de beneficiários e da política de valorização do salário mínimo, os gastos com o Benefício de Prestação Continuada (BPC) subiram 6,6% acima da inflação, mas o aumento poderia ser maior não fossem as antecipações para o Rio Grande do Sul no ano passado.

As despesas obrigatórias com controle de fluxo, que englobam os programas sociais, recuaram 7,3% em maio, descontada a inflação na comparação com o mesmo mês do ano passado, também por causa do Rio Grande do Sul. As despesas com saúde caíram R$ 1,7 bilhão. Os gastos com o Bolsa Família, que passam por uma revisão constante de cadastro, caíram R$ 1,1 bilhão. **(AB)**

Publicidade Legal

PREFEITURA DO MUNICÍPIO DE ARARAQUARA
SECRETARIA MUNICIPAL DE CULTURA

EXTRATO DE TERMO DE EXECUÇÃO
MODALIDADE: CHAMAMENTO PÚBLICO Nº06/2024 – CAPOEIRA. PROCESSO ADMINISTRATIVO: Nº 103.171/2024. TERMO DE EXECUÇÃO Nº 038-2025 de 04/06/2025, P.A. nº 43.642/2025. CONTRATANTE: PREFEITURA DO MUNICÍPIO DE ARARAQUARA. CONTRATADA: ADIRANO RODRIGUES SANTOS. OBJETO: SELEÇÃO DE PROJETOS CULTURAIS EM ARTES VISUAIS PARA FIRMAR TERMO DE EXECUÇÃO COM RECURSOS DA POLÍTICA NACIONAL ALDIR BLANC DE FOMENTO À CULTURA – PNAB (LEI Nº 14.399/2022). VALOR: R$ 4.000,00. VIGÊNCIA: 12 meses.
Araraquara, 11 de junho de 2025
EUZÂNIA BATISTA FERREIRA ANDRADE
Secretária Municipal de Cultura

PREFEITURA MUNICIPAL DE TABOÃO DA SERRA
ESTADO DE SÃO PAULO
Secretaria Municipal de Licitações, Suprimentos e Logística Central
AVISO DE LICITAÇÃO
Pregão Eletrônico nº. E-016/2025. Processo licitatório: 5.041/2025 Objeto: Registro de Preço para a"Aquisição de água mineral, copo 200 ml sem gás, garrafa de 500 ml com e sem gás e galão de 20 litros em consignação com entrega ponto a ponto". Sessão pública de processamento: dia 07/07/2025 às 09:00 horas. Da sessão pública: O processamento eletrônico será realizado através do endereço eletrônico comprasbr.com.br, no dia e hora mencionados e será conduzida pelo PREGOEIRO TITULAR RONALDO BALLESTERO com o auxílio da equipe de apoio. O edital está disponível no site: prefeitura.ts.sp.gov.br e comprasbr.com.br. Taboão da Serra, 26 de junho de 2025.Paulo Rogério Bittencourt – Secretário Municipal de Licitações, Suprimentos e Logística Central.

PREFEITURA MUNICIPAL DE SÃO CAETANO DO SUL
SECRETARIA MUNICIPAL DE GESTÃO E GOVERNO DIGITAL DEPARTAMENTO DE PLANEJAMENTO DE COMPRAS, LICITAÇÕES E CONTRATOS
PROCESSO Nº 3091/2025 - RESUMO DO TERMO DE COLABORAÇÃO – Nº 25/2025. ORGANIZAÇÃO DA SOCIEDADE CIVIL PARCEIRA: APM DA EMEI PROFESSORA TELMA SILVIA DE AGUIAR BRITO. OBJETO: Termo de Colaboração tem por objeto o repasse e aplicação dos recursos nas ações e rubricas constantes do Plano Anual de Atividades. Vigência: O presente Termo de Colaboração vigerá a partir do primeiro dia seguinte à sua assinatura até o prazo final do exercício de 2025. Valor: R$ 45.620,00. DATA DA ASSINATURA: 26/06/2025. CONTRATANTE: SEEDUC

PROCESSO Nº 3124/2025 - RESUMO DO TERMO DE COLABORAÇÃO – Nº 14/2025. ORGANIZAÇÃO DA SOCIEDADE CIVIL PARCEIRA: APM EMEI IRINEU DA SILVA. OBJETO: Termo de Colaboração tem por objeto o repasse e aplicação dos recursos nas ações e rubricas constantes do Plano Anual de Atividades. Vigência: O presente Termo de Colaboração vigerá a partir do primeiro dia seguinte à sua assinatura até o prazo final do exercício de 2025. Valor: R$ 46.180,00. DATA DA ASSINATURA: 26/06/2025. CONTRATANTE: SEEDUC

PROCESSO Nº 3050/2025 - RESUMO DO TERMO DE COLABORAÇÃO – Nº 40/2025. ORGANIZAÇÃO DA SOCIEDADE CIVIL PARCEIRA: APM EMI MARIA D' AGOSTINI. OBJETO: Termo de Colaboração tem por objeto o repasse e aplicação dos recursos nas ações e rubricas constantes do Plano Anual de Atividades. Vigência: O presente Termo de Colaboração vigerá a partir do primeiro dia seguinte à sua assinatura até o prazo final do exercício de 2025. Valor: R$ 51.160,00. DATA DA ASSINATURA: 26/06/2025. CONTRATANTE: SEEDUC

PREFEITURA DO MUNICÍPIO DE ITAPEVI
AVISO DE LICITAÇÃO
PREGÃO ELETRÔNICO 62/2025
Processo Supri 174/2025 – Registro de preços para eventual aquisição de vestimentas para fanfarras que pertencem a Rede Municipal de Ensino. Edital disponível gratuitamente nas páginas da internet: http://www.itapevi.sp.gov.br/licitacoes/ ou www.novobbmnet.com.br – CADASTRO DE PROPOSTAS: a partir das 19h30min do dia 27/06/2025 até às 09h00min do dia 11/07/2025. ABERTURA DAS PROPOSTAS: às 09h01min do dia 11/07/2025. INÍCIO DO SESSÃO (FASE COMPETITIVA): às 09:10 min do dia 11/07/2025. Para todas as referências de tempo será observado o horário de Brasília (DF). Maiores esclarecimentos: (11) 4143-7600. E-mail: licitacoes@itapevi.sp.gov.br. Itapevi, 26/06/2025. Departamento de Compras e Licitações.

PREFEITURA DO MUNICÍPIO DE ARARAQUARA
SECRETARIA MUNICIPAL DE FAZENDA E PLANEJAMENTO
DIVISÃO DE LICITAÇÃO
ESCLARECIMENTO
CONCORRÊNCIA ELETRÔNICA N° 042/2025, PROCESSO LICITATÓRIO N.º 6889/2025, PROCESSO ADMINISTRATIVO N.º 22.144/2025, BB N° 1073329. OBJETO: CONTRATAÇÃO DE EMPRESA ESPECIALIZADA PARA RECAPEAMENTO ASFÁLTICO EM DIVERSAS VIAS DO MUNICÍPIO DE ARARAQUARA, CONFORME MEMORIAL DESCRITIVO E DEMAIS ANEXOS QUE FAZEM PARTE DESTE EDITAL - (FASES 1, 2, 3 E 4). O acesso ao conteúdo do esclarecimento deve ser feito no link do site: https://araraquara.sp.gov.br/transparencia/comprase-licitacoes/licitacoes-e-contratos/portal-da-transparencia-planejamento-e-financas.
Araraquara, 26 de junho de 2025.
JOCEMIR DE JESUS GOMES
Agente de Contratação

PREFEITURA MUNICIPAL DE CAJATI
ESTADO DE SÃO PAULO
EDITAL DE CONVOCAÇÃO
LUIZ HENRIQUE KOGA, Prefeito do Município de Cajati, Estado de São Paulo, usando das atribuições que lhe são conferidas por lei, resolve **CONVOCAR** para tomar posse em cargo público a partir desta data, conforme aprovação no Concurso Público nº 001/2023, sob o Regime Jurídico Estatutário: **TÉCNICO DE ENFERMAGEM**: Lista Geral **16º ZELY DOS SANTOS ALVES.** O candidato convocado terá prazo de 15 (quinze) dias, a contar da presente publicação, para se apresentar à Divisão de Gestão de Pessoas da Prefeitura do Município de Cajati, SP, a fim de tomar posse no cargo público, conforme Edital do Concurso Público nº 001/2023, perdendo o direito à vaga se não obedecido rigorosamente o prazo estabelecido. Cajati, 27 de junho de 2025. A íntegra deste Edital de Convocação encontra-se no site:www.cajati.sp.gov.br e no Diário Oficial do Município de Cajati.

LUIZ HENRIQUE KOGA
Prefeito do Município de Cajati

PREFEITURA DO MUNICÍPIO DE ARARAQUARA
SECRETARIA MUNICIPAL DE CULTURA
EXTRATO DE TERMO DE EXECUÇÃO
MODALIDADE: CHAMAMENTO PÚBLICO Nº06/2024 – CAPOEIRA. PROCESSO ADMINISTRATIVO: Nº103.171/2024. TERMO DE EXECUÇÃO Nº 035-2025 de 12/06/2025, P.A. nº 43.429/2025. CONTRATANTE: PREFEITURA DO MUNICÍPIO DE ARARAQUARA. CONTRATADA: TIAGO DO CARMO MOYSES CAMPOS. OBJETO: SELEÇÃO DE PROJETOS CULTURAIS EM ARTES VISUAIS PARA FIRMAR TERMO DE EXECUÇÃO COM RECURSOS DA POLÍTICA NACIONAL ALDIR BLANC DE FOMENTO À CULTURA – PNAB (LEI Nº 14.399/2022). VALOR: R$ 6.000,00. VIGÊNCIA: 12 meses.
Araraquara, 11 de junho de 2025
EUZÂNIA BATISTA FERREIRA ANDRADE
Secretária Municipal de Cultura

PREFEITURA DO MUNICÍPIO DE ARARAQUARA
SECRETARIA MUNICIPAL DE CULTURA
EXTRATO DE TERMO DE EXECUÇÃO
MODALIDADE: CHAMAMENTO PÚBLICO Nº06/2024 – CAPOEIRA. PROCESSO ADMINISTRATIVO: Nº 103.171/2024. TERMO DE EXECUÇÃO Nº 039-2025 de 03/06/2025, P.A. nº 43.646/2025. CONTRATANTE: PREFEITURA DO MUNICÍPIO DE ARARAQUARA. CONTRATADA: EDSON ROGÉRIO DE ANDRADE OBJETO: SELEÇÃO DE PROJETOS CULTURAIS EM ARTES VISUAIS PARA FIRMAR TERMO DE EXECUÇÃO COM RECURSOS DA POLÍTICA NACIONAL ALDIR BLANC DE FOMENTO À CULTURA – PNAB (LEI Nº 14.399/2022). VALOR: R$ 4.000,00. VIGÊNCIA: 12 meses.
Araraquara, 11 de junho de 2025
EUZÂNIA BATISTA FERREIRA ANDRADE
Secretária Municipal de Cultura

PREFEITURA DO MUNICÍPIO DE ARARAQUARA
SECRETARIA MUNICIPAL DE CULTURA
EXTRATO DE TERMO DE EXECUÇÃO
MODALIDADE: CHAMAMENTO PÚBLICO Nº06/2024 – CAPOEIRA. PROCESSO ADMINISTRATIVO: Nº 103.171/2024. TERMO DE EXECUÇÃO Nº 032-2025 de 02/06/2025, P.A. nº 43.422/2025. CONTRATANTE: PREFEITURA DO MUNICÍPIO DE ARARAQUARA. CONTRATADA: ALAN DOS SANTOS GOMES. OBJETO: SELEÇÃO DE PROJETOS CULTURAIS EM ARTES VISUAIS PARA FIRMAR TERMO DE EXECUÇÃO COM RECURSOS DA POLÍTICA NACIONAL ALDIR BLANC DE FOMENTO À CULTURA – PNAB (LEI Nº 14.399/2022). VALOR: R$ 6.000,00. VIGÊNCIA: 12 meses.
Araraquara, 11 de junho de 2025
EUZÂNIA BATISTA FERREIRA ANDRADE
Secretária Municipal de Cultura

PREFEITURA MUNICIPAL DE SETE BARRAS
ESTADO DE SÃO PAULO
AVISO DE LICITAÇÃO
A Prefeitura Municipal de Sete Barras, torna público que se acha aberto a Concorrência Presencial nº 006/2025 - Processo Administrativo nº 366/2025, objetivando a Contratação de Empresa Especializada para Execução de Serviços Contínuos de Limpeza, Conservação, Manutenção e Sepultamento do Novo Cemitério do município de Sete Barras/SP. Tipo de Julgamento: Menor Preço Global. A sessão pública será na sede da Prefeitura Municipal, localizada à rua José Lopes, nº 35, centro, Sete Barras/SP, às 10:00 horas do dia 16.07.2025. Edital na integra no site: www.setebarras.sp.gov.br ou no endereço acima. Informações: Tel.: (13) 3872-5500, ramal 216 ou 123 e e-mail: licitacao@setebarras.sp.gov.br.

PREFEITURA MUNICIPAL DE SÃO PEDRO
ESTADO DE SÃO PAULO
Rua Valentim Amaral, 748 - Centro - CEP 13520-000 - São Pedro/SP
www.saopedro.sp.gov.br - Tel.: (19) 3481-9200
AVISO DE LICITAÇÃO
AVISO DE LICITAÇÃO – LEILÃO PÚBLICO 03/2025
Comunicamos que está aberta a licitação do LEILÃO PÚBLICO 03/2025, Processo:421/2025, que tem por objeto ALIENAÇÃO DE BENS MÓVEIS INSERVÍVEIS. As propostas serão acolhidas com **início no dia 27/06/2025, às 10:00 horas** até às **10:00 horas** do dia **28/07/2025**. Deve ser observado o horário de Brasília. O Leilão será realizado em sessão pública por meio da Internet, acessível através da plataforma **www.sumareleiloes.com.br**. O edital completo encontra-se à disposição no Departamento de Compras e Licitações, sito a Rua Valentim Amaral 748, no horário das 08h30 às 17h00. Fone: (19) 3481-9223 ou através do site: https://www.saopedro.sp.gov.br/licitacoes-publicas ou www.sumareleiloes.com.br. São Pedro, 26 de junho de 2025. Thiago Silvério da Silva - Prefeito Municipal

PREFEITURA MUNICIPAL DE SÃO PEDRO
ESTADO DE SÃO PAULO
Rua Valentim Amaral, 748 - Centro - CEP 13520-000 - São Pedro/SP
www.saopedro.sp.gov.br - Tel.: (19) 3481-9200
AVISO DE LICITAÇÃO
AVISO DE LICITAÇÃO – LEILÃO PÚBLICO 02/2025
Comunicamos que está aberta a licitação do LEILÃO PÚBLICO 02/2025, Processo:419/2025, que tem por objeto ALIENAÇÃO DE BENS IMÓVEIS. As propostas serão acolhidas com **início no dia 27/06/2025, às 10:00 horas** até às **14:00 horas** do dia **28/07/2025**. Deve ser observado o horário de Brasília. O Leilão será realizado em sessão pública por meio da Internet, acessível através da plataforma **www.sumareleiloes.com.br**. O edital completo encontra-se à disposição no Departamento de Compras e Licitações, sito a Rua Valentim Amaral 748, no horário das 08h30 às 17h00. Fone: (19) 3481-9223 ou através do site: https://www.saopedro.sp.gov.br/licitacoes-publicas ou www.sumareleiloes.com.br. São Pedro, 26 de junho de 2025. Thiago Silvério da Silva - Prefeito Municipal

PREFEITURA DO MUNICÍPIO DE ARARAQUARA
SECRETARIA MUNICIPAL DE CULTURA / FUNDART
PUBLICAÇÃO DE RESULTADO
Vimos através deste informar o RESULTADO FINAL – que também se encontra disponível na página www.araraquara.sp.gov.br/politica-nacional-aldir-blanc do CHAMAMENTO PÚBLICO 01/2025 - REDE MUNICIPAL DE PONTOS E PONTÕES DE CULTURA ARARAQUARA – SP, sendo o link direto disposto abaixo: https://ecrie.com.br/sistema/conteudos/arquivo/a_138_0_1_23062025164157.pdf
Araraquara, 24 de junho de 2025.
Euzânia Batista Ferreira Andrade Secretária Municipal de Cultura

UNIVERSIDADE MUNICIPAL DE SÃO CAETANO DO SUL
TERMO ADITIVO
Contrato 1439/24/01 – Processo de Compras nº 1226/23 – Contratada: Arklok Equipamentos de Informática S/A - Objeto: Termo aditivo de acréscimo ao outsourcing para serviços de locação de equipamentos de informática, novos, sem utilização anterior, devidamente instalados, com atividades de suporte, manutenção corretiva e preventiva e substituição de peças, além de licenças de uso do sistema operacional – Valor Mensal: R$ 23.715,00 - Data de Assinatura: 24/06/2025
São Caetano do Sul, 25 de junho de 2025.
Prof. Dr. Leandro Campi Prearo – Reitor

Documento assinado digitalmente conforme MP nº 2.200-2 de 24/08/2021, que institui a Infraestrutura da Chaves Públicas Brasileira- ICP-Brasil.

Esta página faz parte da edição impressa produzida pela Gazeta de S.Paulo com circulação em bancas de jornais e assinantes.
AUTENTICIDADE DA PÁGINA. A autenticidade deste documento pode ser conferida através do QR Code ao lado ou pelo site https://flip.gazetasp.com.br

ines249

PREFEITURA DO MUNICÍPIO DE ARARAQUARA
SECRETARIA MUNICIPAL DE CULTURA

EXTRATO DE TERMO DE EXECUÇÃO

MODALIDADE: CHAMAMENTO PÚBLICO Nº06/2024 – CAPOEIRA. PROCESSO ADMINISTRATIVO: Nº 103.171/2024. TERMO DE EXECUÇÃO Nº 033-2025 de 06/06/2025, P.A. nº 43.425/2025. CONTRATANTE: PREFEITURA DO MUNICÍPIO DE ARARAQUARA. CONTRATADA: ANTÔNIO PEDROSO. OBJETO: SELEÇÃO DE PROJETOS CULTURAIS EM ARTES VISUAIS PARA FIRMAR TERMO DE EXECUÇÃO COM RECURSOS DA POLÍTICA NACIONAL ALDIR BLANC DE FOMENTO À CULTURA – PNAB (LEI Nº 14.399/2022). VALOR: R$ 6.000,00. VIGÊNCIA: 12 meses.

Araraquara, 11 de junho de 2025
EUZÂNIA BATISTA FERREIRA ANDRADE
Secretária Municipal de Cultura

PREFEITURA DO MUNICÍPIO DE ARARAQUARA
SECRETARIA MUNICIPAL DE CULTURA

EXTRATO DE TERMO DE EXECUÇÃO

Modalidade: Chamamento Público Nº02/2025 – Artes Visuais, Processo Administrativo: Nº 103.155/2024 Termo De Execução Nº 013-2025 de 28/05/2025, P.A. nº 41.621/2025, Contratante: Prefeitura Do Município De Araraquara. Contratada: Fabio Cruz Da Silva, Objeto: Seleção De Projetos Culturais Em Artes Visuais Para Firmar Termo De Execução Com Recursos Da Política Nacional Aldir Blanc De Fomento À Cultura – PNAB (LEI Nº 14.399/2022) – Valor: R$ 6.200,00. Vigência: 12 meses

Araraquara, 10 de junho de 2025
EUZÂNIA BATISTA FERREIRA ANDRADE
Secretária Municipal de Cultura

PREFEITURA MUNICIPAL DE SANTOS ESTÂNCIA BALNEÁRIA SECRETARIA MUNICIPAL DE FINANÇAS E GESTÃO COORDENADORIA DE LICITAÇÕES
AVISO DE EDITAL DE PREGÃO ELETRÔNICO Nº 14.026/2025 (COM COTAS DE AMPLA PARTICIPAÇÃO, COTAS RESERVADAS PARA ME/EPP/COOP E COTAS EXCLUSIVAS PARA ME/EPP/COOP)

Anúncio pago com dinheiro do contribuinte: R$ 22,00 por cm/col.

Acha-se aberto na Secretaria Municipal de Finanças e Gestão o Pregão Eletrônico n.º 14.026/2025, Processo n.º 6012/2025-61, que tem como objeto a seleção de propostas para REGISTRO DE PREÇOS visando ao fornecimento de lâmpadas, luminárias, soquetes e refletores de led, a serem utilizadas na Secretaria Municipal de Educação - SEDUC, Secretaria Municipal de Desenvolvimento Social - SEDS, Secretaria Municipal de Finanças e Gestão – SEFIN e Secretaria Municipal de Desenvolvimento Urbano e Sustentabilidade – SEMAM, conforme descrição constante no Anexo I – Termo de Referência deste Edital. A data da sessão pública será em 14/07/2025, às 9h.

O Edital, na íntegra, encontra-se disponível a partir de 27/06/2025, no link do licitasantos: http://www.santos.sp.gov.br/licitasantos/ (acessar 14.026/2025-Download) , no endereço eletrônico: http://www.bll.org.br e no Portal Nacional de Contratações Públicas (PNCP).

Para quaisquer esclarecimentos, entrar em contato: telefone (13) 3201-5094, e-mail: licita2delis@santos.sp.gov.br.

Santos, 26 de junho de 2025.
AUDREY KLEYS CABRAL DE OLIVEIRA DINAU
SECRETÁRIA MUNICIPAL DE EDUCAÇÃO

PREFEITURA MUNICIPAL DE SANTOS ESTÂNCIA BALNEÁRIA SECRETARIA MUNICIPAL DE FINANÇAS E GESTÃO COORDENADORIA DE LICITAÇÕES
AVISO DE EDITAL DE PREGÃO ELETRÔNICO Nº 16.025/2025 (COM COTAS DE AMPLA PARTICIPAÇÃO E COTAS RESERVADAS PARA ME/EPP/COOP)

Anúncio pago com dinheiro do contribuinte: R$ 22,00 por cm/col.

Acha-se aberto na Secretaria Municipal de Finanças e Gestão o Pregão Eletrônico n.º 16.025/2025, Processo n.º 14.763/2025-79, que tem como objeto a seleção de propostas para REGISTRO DE PREÇOS visando ao fornecimento de água sanitária, desinfetante e detergente líquido, para a Secretaria Municipal de Finanças e Gestão – SEFIN atender as necessidades das unidades administrativas da Prefeitura Municipal de Santos, conforme descrição constante no Anexo I – Termo de Referência deste Edital. A data da sessão pública será em 11/07/2025, às 10h.

O Edital, na íntegra, encontra-se disponível a partir de 27/06/2025, no endereço eletrônico bllcompras.com e http://www.santos.sp.gov.br/licitasantos/.

Para quaisquer esclarecimentos, entrar em contato: telefones (13) 3201-5741 / 3201-5011, e-mail: licita4delis@santos.sp.gov.br

Santos, 26 de junho de 2025.
EDER SANTANA DE OLIVEIRA
SECRETÁRIO MUNICIPAL DE FINANÇAS E GESTÃO – SEFIN (em substituição)

PREFEITURA DO MUNICÍPIO DE ARARAQUARA
SECRETARIA MUNICIPAL DE CULTURA

EXTRATO DE TERMO DE EXECUÇÃO

Modalidade: Chamamento Público Nº02/2025 – Artes Visuais; Processo Administrativo: Nº 103.155/2024; Termo De Execução Nº 014-2025 de 27/05/2025, P.A. nº 41.640/2025; Contratante: Prefeitura Do Município De Araraquara. Contratada: Murilo Alves Perin, Objeto: Seleção De Projetos Culturais Em Artes Visuais Para Firmar Termo De Execução Com Recursos Da Política Nacional Aldir Blanc De Fomento À Cultura – PNAB (LEI Nº 14.399/2022) – Valor: R$ 6.200,00. vigência: 12 meses

Araraquara, 10 de junho de 2025
EUZÂNIA BATISTA FERREIRA ANDRADE
Secretária Municipal de Cultura

PREFEITURA DO MUNICÍPIO DE ARARAQUARA
SECRETARIA MUNICIPAL DE CULTURA

EXTRATO DE TERMO DE EXECUÇÃO

MODALIDADE: CHAMAMENTO PÚBLICO Nº06/2024 – CAPOEIRA. PROCESSO ADMINISTRATIVO: Nº 103.171/2024. TERMO DE EXECUÇÃO Nº 034-2025 de 02/06/2025, P.A. nº 43.426/2025. CONTRATANTE: PREFEITURA DO MUNICÍPIO DE ARARAQUARA. CONTRATADA: RONILDO SOARES DOS SANTOS. OBJETO: SELEÇÃO DE PROJETOS CULTURAIS EM ARTES VISUAIS PARA FIRMAR TERMO DE EXECUÇÃO COM RECURSOS DA POLÍTICA NACIONAL ALDIR BLANC DE FOMENTO À CULTURA – PNAB (LEI Nº 14.399/2022). VALOR: R$ 6.000,00. VIGÊNCIA: 12 meses.

Araraquara, 11 de junho de 2025
EUZÂNIA BATISTA FERREIRA ANDRADE
Secretária Municipal de Cultura

PREFEITURA DO MUNICÍPIO DE ARARAQUARA
SECRETARIA MUNICIPAL DE CULTURA

EXTRATO DE TERMO DE EXECUÇÃO

Modalidade: Chamamento Público Nº02/2025 – Artes Visuais, Processo Administrativo: Nº 103.155/2024, Termo De Execução Nº 011-2025 de 27/05/2025, P.A. nº 41.614/2025, Contratante: Prefeitura Do Município De Araraquara.Contratada: Lizandra Da Silva Santos, Objeto: Seleção De Projetos Culturais Em Artes Visuais Para Firmar Termo De Execução Com Recursos Da Política Nacional Aldir Blanc De Fomento À Cultura – PNAB (LEI Nº 14.399/2022) – Valor: R$ 6.200,00. Vigência: 12 meses

Araraquara, 10 de junho de 2025
EUZÂNIA BATISTA FERREIRA ANDRADE
Secretária Municipal de Cultura

PREFEITURA MUNICIPAL DE PERUÍBE
ESTADO DE SÃO PAULO

AVISO DE LICITAÇÃO
PREGÃO ELETRÔNICO Nº 37/2025
REGISTRO DE PREÇOS
LICITAÇÃO NÃO DIFERENCIADA
(DESTINADA À AMPLA PARTICIPAÇÃO).

Acha-se aberto na Prefeitura Municipal da Estância Balneária de Peruíbe o Pregão Eletrônico nº 37/2025 - Processo nº 6.841/2025.

Critério de Julgamento: MENOR VALOR GLOBAL POR GRUPO DE ITENS (LOTE) (art. 34, Lei 14.133/21)

Modo de disputa: ABERTO

OBJETO: PRESTAÇÃO DE SERVIÇOS DE ALIMENTAÇÃO, CONTEMPLANDO: CAFÉ DA MANHÃ, COFFEE BREAK, COFFEE BREAK TIPO II, LANCHE E KIT LANCHE, conforme condições e especificações contidas no edital e seus anexos. O edital completo e respectivos anexos se encontrará disponível a partir do dia 27/06/2025, nos seguintes endereços eletrônicos:

- Site da Prefeitura Municipal de Peruíbe através do link: https://www.peruibe.sp.gov.br/
- Site da Plataforma ComprasBR através do link: https://comprasbr.com.br/
- Portal Nacional de Compras Públicas – PNCP através do link: https://www.gov.br/pncp/pt-br

INICIO DO CADASTRO DAS PROPOSTAS: a partir das 09:00 horas do 27/06/2025.

TÉRMINO CADASTRO DAS PROPOSTAS: às 09:00 horas do dia 15/07/2025

ABERTURA DAS PROPOSTAS COMERCIAIS: a partir das 09:01 horas do dia 15/07/2025

INÍCIO PREVISTO PARA AS DISPUTAS DE LANCES DAS PROPOSTAS COMERCIAIS CLASSIFICADAS: a partir das 09:30 horas do dia 15/07/2025.

REFERÊNCIA DE TEMPO: para todas as referências de tempo será observado o horário de Brasília-DF.

LOCAL: www.comprasbr.com.br

PREFEITURA MUNICIPAL DE PERUIBE,
EM 26 DE JUNHO DE 2025.
FELIPE ANTONIO COLAÇO BERNARDO
PREFEITO MUNCIPAL

CONSÓRCIO INTERMUNICIPAL DE SAÚDE DO VALE DO RIBEIRA E LITORAL SUL
CONSAÚDE

AVISO DE LICITAÇÃO

Pregão Eletrônico 18/2025, do tipo "Menor Preço Global", Processo Administrativo nº 2.550/2025. Objeto: CONTRATAÇÃO DE EMPRESA ESPECIALIZADA EM EXAMES LABORATORIAIS (COMPLEMENTARES) PARA O LABORATÓRIO REGIONAL E LABORATÓRIO DO HRLB, Pelo Período De 12 (Doze) Meses. Os interessados poderão ler e/ou baixar o edital completo nos sites Consaúde www.consaude.org.br Compras BR www.comprasbr.com.br, no Portal Nacional de Contratações Públicas (PNCP) ou no Diário Oficial de Pariqueara-Açú: www.pariqueraacu.sp.gov.br. Recebimento das Propostas a partir da 08:00h do dia 14/07/2025 até às 08h50min do dia 14/07/2025 pelo Compras BR www.comprasbr.com.br. Início da disputa às 09h00min do dia 14/07/2025.

Pariquera-Açu, 26 de junho de 2025.
Wilber Rossini
Diretor Superintendente
Consaúde

PREFEITURA MUNICIPAL DE SANTOS ESTÂNCIA BALNEÁRIA SECRETARIA MUNICIPAL DE FINANÇAS E GESTÃO AVISO DE EDITAL DE PREGÃO ELETRÔNICO Nº 16.026/2025 (COM COTA DE AMPLA PARTICIPAÇÃO E COM COTA RESERVADA PARA ME/EPP/COOP)

Anúncio pago com dinheiro do contribuinte: R$ 22,00 por cm/col.

Acha-se aberto na Secretaria Municipal de Finanças e Gestão o Pregão Eletrônico n° 16.026/2025, Processo nº 14.714/2025-63, cujo objeto é a seleção de propostas para REGISTRO DE PREÇOS visando ao fornecimento de material de escritório, para a Secretaria Municipal de Finanças e Gestão – SEFIN atender as Unidades Administrativas da PMS, conforme descrição constante no Anexo I – Termo de Referência do Edital. A data da sessão pública será em 11/07/2025, às 10h00.

O Edital, encontra-se à disposição dos interessados a partir de 27/06/2025 , no link do licitasantos: https://egov.santos.sp.gov.br/licitasantos/, no endereço eletrônico: https://bll.org.br/ e no Portal Nacional de Contratações Públicas (PNCP).

Para quaisquer esclarecimentos, entrar em contato: telefones (13) 3201-5011 / 3201-5741, e-mail: licita4delis@santos.sp.gov.br

Santos, 25 de junho de 2025
EDER SANTANA DE OLIVEIRA
SECRETÁRIO MUNICIPAL DE FINANÇAS E GESTÃO (EM SUBSTITUIÇÃO)

PREFEITURA MUNICIPAL DE SANTOS ESTÂNCIA BALNEÁRIA SECRETARIA MUNICIPAL DE FINANÇAS E GESTÃO COORDENADORIA DE LICITAÇÕES
AVISO DE EDITAL DE PREGÃO ELETRÔNICO Nº 17.027/2025

Anúncio pago com dinheiro do contribuinte: R$ 22,00 por cm/col.

Acha-se aberto na Secretaria Municipal de Finanças e Gestão o Pregão Eletrônico n.º 17.027/2025, Processo n.º 50762/2024-99, cujo objeto é a contratação de empresa para a prestação de serviços de transporte convencional de passageiros reeducandos do sistema prisional, com a finalidade de realizar atividades laborais, mediante disponibilização de veículos tipo Van, com no mínimo 15 (quinze) assentos, com ano de fabricação não inferior a 2019, incluídas todas as despesas, bem como motorista, ar condicionado, GPS e combustível, de segunda a sexta-feira, para atendimento as demandas da Prefeitura de Santos, pelo período de 12 (doze) meses, conforme descrição constante no Anexo I – Termo de Referência, deste Edital. A data da sessão pública será em 15/07/2025, às 10h00.

O Edital, na íntegra, encontra-se à disposição dos interessados a partir do dia 27/06/2025, no link do licitasantos: http://www.santos.sp.gov.br/licitasantos/ (acessar 17.027/2025-Download), no endereço eletrônico: http://www.bll.org.br e no Portal Nacional de Contratações Públicas.

Para quaisquer esclarecimentos, entrar em contato: telefones (13) 3201-5009, e-mail: licita3delis@santos.sp.gov.br

Santos, 26 de junho de 2025.
RIVALDO SANTOS
SECRETÁRIO MUNICIPAL DAS PREFEITURAS REGIONAIS

PREFEITURA DO MUNICÍPIO DE ARARAQUARA
SECRETARIA MUNICIPAL DE CULTURA

EXTRATO DE TERMO DE EXECUÇÃO

Modalidade: Chamamento Público Nº02/2024 – Artes Visuais, Processo Administrativo: Nº 103.155/2024, Termo De Execução Nº 001-2025 De 27/05/2025, P.A. Nº 41.234/2025, Contratante: Prefeitura Do Município De Araraquara. Contratada: Ana Paula Aranha, Objeto: Seleção De Projetos Culturais Em Artes Visuais Para Firmar Termo De Execução Com Recursos Da Política Nacional Aldir Blanc De Fomento À Cultura – Pnab (LEI Nº 14.399/2022) – Valor: R$ 6.200,00, Vigência: 12 Meses

Araraquara, 10 de junho de 2025
EUZÂNIA BATISTA FERREIRA ANDRADE
Secretária Municipal de Cultura

PREFEITURA DO MUNICÍPIO DE ARARAQUARA
SECRETARIA MUNICIPAL DE CULTURA

EXTRATO DE TERMO DE EXECUÇÃO

Modalidade: Chamamento Público Nº02/2025 – Artes Visuais, Processo Administrativo: Nº 103.155/2024, Termo De Execução Nº 005-2025 De 26/05/2025, P.A. Nº 41.437/2025, Contratante: Prefeitura Do Município De Araraquara. Contratada: Marcus Braga, Objeto: Seleção De Projetos Culturais Em Artes Visuais Para Firmar Termo De Execução Com Recursos Da Política Nacional Aldir Blanc De Fomento À Cultura – PNAB (LEI Nº 14.399/2022) – VALOR: R$ 6.200,00. Vigência: 12 Meses

Araraquara, 10 de junho de 2025
EUZÂNIA BATISTA FERREIRA ANDRADE
Secretária Municipal de Cultura

PREFEITURA DO MUNICÍPIO DE ARARAQUARA
SECRETARIA MUNICIPAL DE CULTURA

EXTRATO DE TERMO DE EXECUÇÃO

Modalidade: Chamamento Público Nº02/2025 – Artes Visuais, Processo Administrativo: Nº 103.155/2024, Termo De Execução Nº 009-2025 de 27/05/2025, P.A. nº 41.600/2025, Contratante: Prefeitura Do Município De Araraquara, Contratada: Tânia Gomes Mendonça, Objeto: Seleção De Projetos Culturais Em Artes Visuais Para Firmar Termo De Execução Com Recursos Da Política Nacional Aldir Blanc De Fomento À Cultura – PNAB (LEI Nº 14.399/2022) – Valor: R$ 6.200,00 Vigência: 12 meses

Araraquara, 10 de junho de 2025
EUZÂNIA BATISTA FERREIRA ANDRADE
Secretária Municipal de Cultura

PREFEITURA DO MUNICÍPIO DE ARARAQUARA
SECRETARIA MUNICIPAL DE CULTURA

EXTRATO DE TERMO DE EXECUÇÃO

Modalidade: Chamamento Público Nº02/2025 – Artes Visuais; Processo Administrativo: Nº 103.155/2024; Termo De Execução Nº 015-2025 de 28/05/2025, P.A. nº 41.642/2025; Contratante: Prefeitura Do Município De Araraquara; Contratada: Sueli Ferrer Rodrigues; Objeto: Seleção De Projetos Culturais Em Artes Visuais Para Firmar Termo De Execução Com Recursos Da Política Nacional Aldir Blanc De Fomento À Cultura – PNAB (LEI Nº 14.399/2022) – VALOR: R$ 6.200,00. VIGÊNCIA: 12 meses

Araraquara, 10 de junho de 2025
EUZÂNIA BATISTA FERREIRA ANDRADE
Secretária Municipal de Cultura

PREFEITURA DO MUNICÍPIO DE ARARAQUARA
SECRETARIA MUNICIPAL DE CULTURA

EXTRATO DE TERMO DE EXECUÇÃO

Modalidade: Chamamento Público Nº02/2025 – Artes Visuais, Processo Administrativo: Nº 103.155/2024, Termo De Execução Nº 02/2025 De 27/05/2025, P.A. Nº 41.431/2025, Contratante: Prefeitura Do Município De Araraquara, Contratada: Christophe Qurino Spoto, Objeto: Seleção De Projetos Culturais Em Artes Visuais Para Firmar Termo De Execução Com Recursos Da Política Nacional Aldir Blanc De Fomento À Cultura – Pnab (LEI Nº 14.399/2022) – Valor: R$ 6.200,00. VIGÊNCIA: 12 Meses

Araraquara, 10 de junho de 2025
EUZÂNIA BATISTA FERREIRA ANDRADE
Secretária Municipal de Cultura

PREFEITURA DO MUNICÍPIO DE ARARAQUARA
SECRETARIA MUNICIPAL DE CULTURA

EXTRATO DE TERMO DE EXECUÇÃO

Modalidade: Chamamento Público Nº02/2025, Artes Visuais Processo Administrativo: Nº 103.155/2024, Termo De Execução Nº006-2025 de 27/05/2025, P.A. nº 41.448/2025, Contratante: Prefeitura Do Município De Araraquara, Contratada: Nic Amorim Gomes De Oliveira, Objeto: Seleção De Projetos Culturais Em Artes Visuais Para Firmar Termo De Execução Com Recursos Da Política Nacional Aldir Blanc De Fomento À Cultura – PNAB (LEI Nº 14.399/2022) – Valor: R$ 6.200,00. Vigência: 12 meses

Araraquara, 10 de junho de 2025
EUZÂNIA BATISTA FERREIRA ANDRADE
Secretária Municipal de Cultura

PREFEITURA DO MUNICÍPIO DE ARARAQUARA
SECRETARIA MUNICIPAL DE CULTURA

EXTRATO DE TERMO DE EXECUÇÃO

Modalidade: Chamamento Público Nº02/2025 – Artes Visuais, Processo Administrativo: Nº 103.155/2024, Termo De Execução Nº 010-2025 de 27/05/2025, P.A. nº 41.608/2025, Contratante: Prefeitura Do Município De Araraquara. Contratada: Mailon Provazi Zarantotonelli, Objeto: Seleção De Projetos Culturais Em Artes Visuais Para Firmar Termo De Execução Com Recursos Da Política Nacional Aldir Blanc De Fomento À Cultura – PNAB (LEI Nº 14.399/2022) – Valor: R$ 6.200,00. Vigência: 12 meses

Araraquara, 10 de junho de 2025
EUZÂNIA BATISTA FERREIRA ANDRADE
Secretária Municipal de Cultura

PREFEITURA DO MUNICÍPIO DE ARARAQUARA
SECRETARIA MUNICIPAL DE CULTURA

EXTRATO DE TERMO DE EXECUÇÃO

MODALIDADE: Chamamento Público Nº06/2024 – CAPOEIRA. Processo Administrativo: Nº 103.171/2024. TERMO DE EXECUÇÃO Nº 040-2025 de 04/06/2025, P.A. nº 43.651/2025. CONTRATANTE: Prefeitura Do Município De Araraquara. CONTRATADA: Associação De Capoeira Sol Da Liberdade. OBJETO: Seleção De Projetos Culturais Em Artes Visuais Para Firmar Termo De Execução Com Recursos Da Política Nacional Aldir Blanc De Fomento À Cultura – PNAB (LEI Nº 14.399/2022). VALOR: R$ 28.000,00. VIGÊNCIA: 12 meses.

Araraquara, 11 de junho de 2025
EUZÂNIA BATISTA FERREIRA ANDRADE
Secretária Municipal de Cultura

PREFEITURA DO MUNICÍPIO DE ARARAQUARA
SECRETARIA MUNICIPAL DE CULTURA

EXTRATO DE TERMO DE EXECUÇÃO

Modalidade: Chamamento Público Nº02/2025 – Artes Visuais, Processo Administrativo: Nº 103.155/2024, Termo De Execução Nº 003-2025 de 26/05/2025, P.A. nº 41.433/2025, Contratante: Prefeitura Do Município De Araraquara, Contratada: Criarte, Objeto: Seleção De Projetos Culturais Em Artes Visuais Para Firmar Termo De Execução Com Recursos Da Política Nacional Aldir Blanc De Fomento À Cultura – PNAB (LEI Nº 14.399/2022) – VALOR: R$ 6.200,00. VIGÊNCIA: 12 Meses

Araraquara, 10 de junho de 2025
EUZÂNIA BATISTA FERREIRA ANDRADE
Secretária Municipal de Cultura

PREFEITURA DO MUNICÍPIO DE ARARAQUARA
SECRETARIA MUNICIPAL DE CULTURA

EXTRATO DE TERMO DE EXECUÇÃO

Modalidade: Chamamento Público Nº02/2025 – Artes Visuais, Processo Administrativo: Nº 103.155/2024, Termo De Execução Nº 007-2025 De 27/05/2025, P.A. Nº 41.586/2025, Contratante: Prefeitura Do Município De Araraquara, Contratada: Nuria Karnakis Bazzi, Objeto: Seleção De Projetos Culturais Em Artes Visuais Para Firmar Termo De Execução Com Recursos Da Política Nacional Aldir Blanc De Fomento À Cultura – PNAB (LEI Nº 14.399/2022) – Valor: R$ 6.200,00, Vigência: 12 Meses

Araraquara, 10 de junho de 2025
EUZÂNIA BATISTA FERREIRA ANDRADE
Secretária Municipal de Cultura

PREFEITURA DO MUNICÍPIO DE ARARAQUARA
SECRETARIA MUNICIPAL DE CULTURA

EXTRATO DE TERMO DE EXECUÇÃO

MODALIDADE: CHAMAMENTO PÚBLICO Nº06/2024 – CAPOEIRA. PROCESSO ADMINISTRATIVO: Nº 103.171/2024. TERMO DE EXECUÇÃO Nº 036-2025 de 12/06/2025, P.A. nº 43.627/2025. CONTRATANTE: PREFEITURA DO MUNICÍPIO DE ARARAQUARA. CONTRATADA: DIEGO DOS SANTOS MORAES. OBJETO: SELEÇÃO DE PROJETOS CULTURAIS EM ARTES VISUAIS PARA FIRMAR TERMO DE EXECUÇÃO COM RECURSOS DA POLÍTICA NACIONAL ALDIR BLANC DE FOMENTO À CULTURA – PNAB (LEI Nº 14.399/2022). VALOR: R$ 7.000,00. VIGÊNCIA: 12 meses.

Araraquara, 12 de junho de 2025
EUZÂNIA BATISTA FERREIRA ANDRADE
Secretária Municipal de Cultura

PREFEITURA DO MUNICÍPIO DE ARARAQUARA
SECRETARIA MUNICIPAL DE CULTURA

EXTRATO DE TERMO DE EXECUÇÃO

MODALIDADE: CHAMAMENTO PÚBLICO Nº06/2024 – CAPOEIRA. PROCESSO ADMINISTRATIVO: Nº 103.171/2024. TERMO DE EXECUÇÃO Nº 037-2025 de 04/06/2025, P.A. nº 43.638/2025. CONTRATANTE: PREFEITURA DO MUNICÍPIO DE ARARAQUARA. CONTRATADA: UANDERSON APARECIDO DA SILVA. OBJETO: SELEÇÃO DE PROJETOS CULTURAIS EM ARTES VISUAIS PARA FIRMAR TERMO DE EXECUÇÃO COM RECURSOS DA POLÍTICA NACIONAL ALDIR BLANC DE FOMENTO À CULTURA – PNAB (LEI Nº 14.399/2022). VALOR: R$ 7.000,00. VIGÊNCIA: 12 meses.

Araraquara, 11 de junho de 2025
EUZÂNIA BATISTA FERREIRA ANDRADE
Secretária Municipal de Cultura

PREFEITURA DO MUNICÍPIO DE ARARAQUARA
SECRETARIA MUNICIPAL DE CULTURA

EXTRATO DE TERMO DE EXECUÇÃO

Modalidade: Chamamento Público Nº02/2025, Artes Visuais, Processo Administrativo: Nº103.155/2024, Termo De Execução Nº004-2025 de 27/05/2025, P.A. nº 41.436/2025, Contratante: Prefeitura Do Município De Araraquara, Contratada: Joel Venceslau De Oliveira Junior, Objeto: Seleção De Projetos Culturais Em Artes Visuais Para Firmar Termo De Execução Com Recursos Da Política Nacional Aldir Blanc De Fomento À Cultura –PNAB (LEI Nº 14.399/2022), Valor: R$ 6.200,00. Vigência: 12 meses

Araraquara, 10 de junho de 2025
EUZÂNIA BATISTA FERREIRA ANDRADE
Secretária Municipal de Cultura

PREFEITURA DO MUNICÍPIO DE ARARAQUARA
SECRETARIA MUNICIPAL DE CULTURA

EXTRATO DE TERMO DE EXECUÇÃO

Modalidade: Chamamento Público Nº02/2025 – Artes Visuais, Processo Administrativo: Nº 103.155/2024, Termo De Execução Nº 008-2025 De 27/05/2025, P.A. Nº 41.595/2025, Contratante: Prefeitura Do Município De Araraquara, Contratada: Rafael Muniz Pacchiega, Objeto: Seleção De Projetos Culturais Em Artes Visuais Para Firmar Termo De Execução Com Recursos Da Política Nacional Aldir Blanc De Fomento À Cultura – PNAB (LEI Nº 14.399/2022) – Valor: R$ 6.200,00. Vigência: 12 Meses

Araraquara, 10 de junho de 2025
EUZÂNIA BATISTA FERREIRA ANDRADE
Secretária Municipal de Cultura

PREFEITURA DO MUNICÍPIO DE ARARAQUARA
SECRETARIA MUNICIPAL DE CULTURA

EXTRATO DE TERMO DE EXECUÇÃO

Modalidade: Chamamento Público Nº02/2025 – Artes Visuais Processo Administrativo: Nº 103.155/2024, Termo De Execução Nº 012-2025 de 28/05/2025, P.A. nº 41.617/2025 Contratante: Prefeitura Do Município De Araraquara. Contratada: Fabiana Torres Da Silva Lorenzeti, OBJETO: Seleção De Projetos Culturais Em Artes Visuais Para Firmar Termo De Execução Com Recursos Da Política Nacional Aldir Blanc De Fomento À Cultura – PNAB (LEI Nº 14.399/2022) – Valor: R$ 6.200,00. Vigência: 12 meses

Araraquara, 10 de junho de 2025
EUZÂNIA BATISTA FERREIRA ANDRADE
Secretária Municipal de Cultura

Documento assinado digitalmente conforme MP nº 2.200-2 de 24/08/2021, que institui a Infraestrutura da Chaves Públicas Brasileira- ICP-Brasil.

Esta página faz parte da edição impressa produzida pela Gazeta de S.Paulo com circulação em bancas de jornais e assinantes.

AUTENTICIDADE DA PÁGINA. A autenticidade deste documento pode ser conferida através do QR Code ao lado ou pelo site https://flip.gazetasp.com.br

ines249

FDE FUNDAÇÃO PARA O DESENVOLVIMENTO DA EDUCAÇÃO | SECRETARIA DE ESTADO DA EDUCAÇÃO | GOVERNO DO ESTADO DE SÃO PAULO

AVISO DE LICITAÇÃO Nº 00722609462025
UASG – FUNDAÇÃO PARA O DESENVOLVIMENTO DA EDUCAÇÃO

Modalidade: Concorrência Eletrônica nº 90086/2025
Processo de Contratação FDE: 70/00069/25/01
Nº Processo SEI: 229.00003358/2025-40
Objeto: Serviços Especializados de Obras e Serviços de Arquitetura e Engenharia – Ampliação de Salas de Aula e Serviços Complementares nas unidades escolares a seguir:

PRÉDIO(S) / ENDEREÇO(S)
EE MARIA REGINA DEMARCHI FANANI - RUA ANDREA DEMARCHI, 45 9820420 JARDIM ANDREA DEMARCHI - SÃO BERNARDO DO CAMPO-SP
EE DR FAUSTO CARDOSO FIGUEIRA DE MELLO - RUA FRANCISCO ALVES, 580 - CEP: 09692-100 - PAULICEIA - SÃO BERNARDO DO CAMPO-SP
EE PROF DOMINGOS PEIXOTO DA SILVA - EST DOS ALVARENGAS, 7199 - CEP: 09850-550 - ASSUNCAO - SÃO BERNARDO DO CAMPO-SP
EE PROFA CLARICE DE MAGALHAES CASTRO - AVENIDA SENADOR RICARDO BATISTA, 355 - CEP: 09812-510 - ASSUNCAO - SÃO BERNARDO DO CAMPO-SP

Total de Itens Licitados: 01 (um)

Valor total da licitação: R$ 4.831.557,93 (quatro milhões oitocentos e trinta e um mil quinhentos e cinquenta e sete reais e noventa e três centavos)
Disponibilidade do edital: 27/06/2025
Horário: das 8:30 às 11:30 e das 13:30 às 17 :00
Endereço: Gerência de Licitações da FDE - Av. São Luis, 99 - República - 01046-001 - São Paulo - SP; e endereço eletrônico www.fde.sp.gov.br
Link do PNCP: https://pncp.gov.br/app/editais?q=&status=recebendo_proposta&pagina=1
Entrega das Propostas: a partir de 27/06/2025 às 08h30, no site: www.gov.br/compras
Abertura das Propostas: 07/08/2025 às 14h30, no site: www.gov.br/compras
Fonte: DOESP, PNCP e Jornal de Grande Circulação (Gazeta de S. Paulo)

JOÃO PAULO DE AQUINO
Gerente de Licitações

FDE FUNDAÇÃO PARA O DESENVOLVIMENTO DA EDUCAÇÃO | SECRETARIA DE ESTADO DA EDUCAÇÃO | GOVERNO DO ESTADO DE SÃO PAULO

AVISO DE LICITAÇÃO Nº 00722159442025
UASG – FUNDAÇÃO PARA O DESENVOLVIMENTO DA EDUCAÇÃO

Modalidade: Concorrência Eletrônica nº 90113/2025
Processo de Contratação FDE: 69/00144/25/01
Nº Processo SEI: 229.00003210/2025-13
Objeto: Serviços Especializados de Obras e Serviços de Arquitetura e Engenharia – Ampliação de Salas de Aula e Serviços Complementares nas unidades escolares a seguir:

PRÉDIO(S) / ENDEREÇO(S)
EE FERNANDO ALUISO CORREA - RUA DAS FLORES, 67 - CEP: 07500-000 - JD NOVO EDEM - SANTA ISABEL-SP
EE PROF ADHERBAL DE CASTRO - RUA HOLLYWOOD, 30 - CEP: 12305-740 - JD CALIFORNIA - JACAREÍ-SP
EE PROFA HELIA DIVINO DE SOUZA - AVENIDA NILO DAVID, 55 - CEP: 12329-037 - PARQUE IMPERIAL - JACAREÍ-SP
EE PROFA RUTH COUTINHO SOBREIRO - AVENIDA JOSE ALVES DE PAIVA, 530 - CEP: 12248-000 - JD STA INES II - SÃO JOSÉ DOS CAMPOS-SP

Total de Itens Licitados: 01 (um)
Valor total da licitação: R$ 4.402.326,73 (quatro milhões quatrocentos e dois mil trezentos e vinte e seis reais e setenta e três centavos)
Disponibilidade do edital: 27/06/2025
Horário: das 8:30 às 11:30 e das 13:30 às 17 :00
Endereço: Gerência de Licitações da FDE - Av. São Luis, 99 - República - 01046-001 - São Paulo - SP; e endereço eletrônico www.fde.sp.gov.br
Link do PNCP: https://pncp.gov.br/app/editais?q=&status=recebendo_proposta&pagina=1
Entrega das Propostas: a partir de 27/06/2025 às 08h30, no site: www.gov.br/compras
Abertura das Propostas: 06/08/2025 às 09h00, no site: www.gov.br/compras
Fonte: DOESP, PNCP e Jornal de Grande Circulação (Gazeta de S. Paulo)

JOÃO PAULO DE AQUINO
Gerente de Licitações

FDE FUNDAÇÃO PARA O DESENVOLVIMENTO DA EDUCAÇÃO | SECRETARIA DE ESTADO DA EDUCAÇÃO | GOVERNO DO ESTADO DE SÃO PAULO

AVISO DE LICITAÇÃO Nº 00722464652025
UASG – FUNDAÇÃO PARA O DESENVOLVIMENTO DA EDUCAÇÃO

Modalidade: Concorrência Eletrônica nº 90131/2025
Processo de Contratação FDE: 69/00159/25/01
Nº Processo SEI: 229.00004332/2025-19
Objeto: Serviços Especializados de Obras e Serviços de Arquitetura e Engenharia – Ampliação de Salas de Aula e Serviços Complementares nas unidades escolares a seguir:

PRÉDIO(S) / ENDEREÇO(S)
EE CAP VIRGILIO GARCIA - RUA SANTA RITA, 665 - CEP: 14200-000 - CENTRO - SÃO SIMÃO-SP
EE MIN VEIGA DE MIRANDA - RUA XI DE AGOSTO, 2480 - CEP: 14085-030 - CAMPOS ELISEOS - RIBEIRÃO PRETO-SP
EE SERRA AZUL - RUA EGYDIO FIDENCIO ZANIRATO, 237 - CEP: 14230-000 - JARDIM MONTE AZUL - SERRA AZUL-SP
EE JORGE FALEIROS - RUA PIO AVELINO, 908 - CEP: 14415-000 - CENTRO - PATROCÍNIO PAULISTA-SP
EE DR ORLIK LUZ - RUA COELHO NETO, 201 - CEP: 14409-520 - CITY PETROPOLIS - FRANCA-SP
EE MARIA DO CARMO SILVA FERREIRA - DONA NENZINHA - RUA ALCEU PEDIGONI, 250 - CEP: 14406-269 - JD SIMOES - FRANCA-SP

Total de Itens Licitados: 01 (um)
Valor total da licitação: R$ 7.235.820,75 (sete milhões duzentos e trinta e cinco mil oitocentos e vinte reais e setenta e cinco centavos)
Disponibilidade do edital: 27/06/2025
Horário: das 8:30 às 11:30 e das 13:30 às 17 :00
Endereço: Gerência de Licitações da FDE - Av. São Luis, 99 - República - 01046-001 - São Paulo - SP; e endereço eletrônico www.fde.sp.gov.br
Link do PNCP: https://pncp.gov.br/app/editais?q=&status=recebendo_proposta&pagina=1
Entrega das Propostas: a partir de 27/06/2025 às 08h30, no site: www.gov.br/compras
Abertura das Propostas: 06/08/2025 às 10h30, no site: www.gov.br/compras
Fonte: DOESP, PNCP e Jornal de Grande Circulação (Gazeta de S. Paulo)

JOÃO PAULO DE AQUINO
Gerente de Licitações

FDE FUNDAÇÃO PARA O DESENVOLVIMENTO DA EDUCAÇÃO | SECRETARIA DE ESTADO DA EDUCAÇÃO | GOVERNO DO ESTADO DE SÃO PAULO

AVISO DE LICITAÇÃO Nº 00722579012025
UASG – FUNDAÇÃO PARA O DESENVOLVIMENTO DA EDUCAÇÃO

Modalidade: Concorrência Eletrônica nº 90164/2025
Processo de Contratação FDE: 69/00301/25/01
Nº Processo SEI: 229.00005761/2025-11
Objeto: Serviços Especializados de Obras e Serviços de Arquitetura e Engenharia – Ampliação de Salas de Aula e Serviços Complementares nas unidades escolares a seguir:

PRÉDIO(S) / ENDEREÇO(S)
EE JD ALINE - RUA BENEDITA TEODORO DA SILVA, 286 - CEP: 13185-848 - JARDIM SANTIAGO - HORTOLÂNDIA-SP
EE PROFA SONIA MARIA MASCHIO BAPTISTA - RUA ADELIA BELLONCI THOMAZIN, 222 - CEP: 13178-626 - JD AMELIA - SUMARÉ-SP
EE PROFA CRISTIANE CHAVES MOREIRA BRAGA - RUA FABIANO PINHEIRO SILVA, 40 - CEP: 13184-531 - JD SANTANA - HORTOLÂNDIA-SP
EE PROF PAULO LUIZ DECOURT - RUA VICENTE CELESTINO, S/N - CEP: 13044-640 - JD VON ZUBEN - CAMPINAS-SP
EE PROF ELCIO ANTONIO SELMI - RUA ELENIRA R DE SOUZA NAZARETH, 175 - CEP: 13058-113 - RES COSMOS - CAMPINAS-SP

Total de Itens Licitados: 01 (um)
Valor total da licitação: R$ 7.189.901,73 (sete milhões cento e oitenta e nove mil novecentos e um reais e setenta e três centavos)
Disponibilidade do edital: 27/06/2025
Horário: das 8:30 às 11:30 e das 13:30 às 17 :00
Endereço: Gerência de Licitações da FDE - Av. São Luis, 99 - República - 01046-001 - São Paulo - SP; e endereço eletrônico www.fde.sp.gov.br
Link do PNCP: https://pncp.gov.br/app/editais?q=&status=recebendo_proposta&pagina=1
Entrega das Propostas: a partir de 27/06/2025 às 08h30, no site: www.gov.br/compras
Abertura das Propostas: 07/08/2025 às 10h30, no site: www.gov.br/compras
Fonte: DOESP, PNCP e Jornal de Grande Circulação (Gazeta de S. Paulo)

JOÃO PAULO DE AQUINO
Gerente de Licitações

FDE FUNDAÇÃO PARA O DESENVOLVIMENTO DA EDUCAÇÃO | SECRETARIA DE ESTADO DA EDUCAÇÃO | GOVERNO DO ESTADO DE SÃO PAULO

AVISO DE LICITAÇÃO Nº 00723727832025
UASG – FUNDAÇÃO PARA O DESENVOLVIMENTO DA EDUCAÇÃO

Modalidade: Concorrência Eletrônica nº 90168/2025
Processo de Contratação FDE: 70/00160/25/01
Nº Processo SEI: 229.00005766/2025-36
Objeto: Serviços Especializados de Obras e Serviços de Arquitetura e Engenharia – Ampliação de Salas de Aula e Serviços Complementares na EE Alm Marques de Tamandare - Vila Marina - São Paulo/SP
Total de Itens Licitados: 01 (um)
Valor total da licitação: R$ 852.134,11 (oitocentos e cinquenta e dois mil cento e trinta e quatro reais e onze centavos)
Disponibilidade do edital: 27/06/2025
Horário: das 8:30 às 11:30 e das 13:30 às 17 :00
Endereço: Gerência de Licitações da FDE - Av. São Luis, 99 - República - 01046-001 - São Paulo - SP; e endereço eletrônico www.fde.sp.gov.br
Link do PNCP: https://pncp.gov.br/app/editais?q=&status=recebendo_proposta&pagina=1
Entrega das Propostas: a partir de 27/06/2025 às 08h30, no site: www.gov.br/compras
Abertura das Propostas: 08/08/2025 às 14h00, no site: www.gov.br/compras
Fonte: DOESP, PNCP e Jornal de Grande Circulação (Gazeta de S. Paulo)

JOÃO PAULO DE AQUINO
Gerente de Licitações

FDE FUNDAÇÃO PARA O DESENVOLVIMENTO DA EDUCAÇÃO | SECRETARIA DE ESTADO DA EDUCAÇÃO | GOVERNO DO ESTADO DE SÃO PAULO

AVISO DE LICITAÇÃO Nº 00724252722025
UASG – FUNDAÇÃO PARA O DESENVOLVIMENTO DA EDUCAÇÃO

Modalidade: Concorrência Eletrônica nº 90118/2025
Processo de Contratação FDE: 69/00147/25/01
Nº Processo SEI: 229.00003347/2025-60
Objeto: Serviços Especializados de Obras e Serviços de Arquitetura e Engenharia – Conclusão de Obra para Construção de Prédio para Creche e Educação Infantil no Terreno Jd Sao Luiz - Jardim São Luiz – Taquaritinga/SP
Total de Itens Licitados: 01 (um)
Valor total da licitação: R$ 3.737.335,34 (três milhões setecentos e trinta e sete mil trezentos e trinta e cinco reais e trinta e quatro centavos)
Disponibilidade do edital: 27/06/2025
Horário: das 8:30 às 11:30 e das 13:30 às 17 :00
Endereço: Gerência de Licitações da FDE - Av. São Luis, 99 - República - 01046-001 - São Paulo - SP; e endereço eletrônico www.fde.sp.gov.br
Link do PNCP: https://pncp.gov.br/app/editais?q=&status=recebendo_proposta&pagina=1
Entrega das Propostas: a partir de 27/06/2025 às 08h30, no site: www.gov.br/compras
Abertura das Propostas: 11/08/2025 às 10h00, no site: www.gov.br/compras
Fonte: DOESP, PNCP e Jornal de Grande Circulação (Gazeta de S. Paulo)

JOÃO PAULO DE AQUINO - Gerente de Licitações

FDE FUNDAÇÃO PARA O DESENVOLVIMENTO DA EDUCAÇÃO | SECRETARIA DE ESTADO DA EDUCAÇÃO | GOVERNO DO ESTADO DE SÃO PAULO

AVISO DE LICITAÇÃO Nº 00722483032025
UASG – FUNDAÇÃO PARA O DESENVOLVIMENTO DA EDUCAÇÃO

Modalidade: Concorrência Eletrônica nº 90129/2025
Processo de Contratação FDE: 69/00165/25/01
Nº Processo SEI: 229.00004018/2025-36
Objeto: Serviços Especializados de Obras e Serviços de Arquitetura e Engenharia – Ampliação de Salas de Aula e Serviços Complementares nas unidades escolares a seguir:

PRÉDIO(S) / ENDEREÇO(S)
EE LAERCIO SURIM - AVENIDA IVO MARIO ISAAC PIRES, 5011 6730000 PARQUE AGRESTE - VARGEM GRANDE PAULISTA-SP
EE FRANCISCO CAMARGO CESAR - AVENIDA RIUZAKU KANIZAWA, 485 - CEP: 18071-270 - VILA HELENA - SOROCABA-SP
EE MONTEIRO LOBATO - RUA ANTONIO APARECIDO FERRAZ, 935 - CEP: 18052-280 - ITANGUA - SOROCABA-SP
EE PROFA LUCIA HELENA CESAR - AV FERNANDES DE NORONHA, 340 - CEP: 06730-000 - JD MARGARIDA - VARGEM GRANDE PAULISTA-SP
EE PROF ARMANDO RIZZO - RUA RENATO ARAUJO, 281 - CEP: 18114-570 - JD ARAUJO - VOTORANTIM-SP
EE PROF ROQUE CONCEICAO MARTINS - RUA MALAKY MURAD, 26 - CEP: 18076-370 - JD GUADALUPE - SOROCABA-SP

Total de Itens Licitados: 01 (um)
Valor total da licitação: R$ 5.332.267,35 (cinco milhões trezentos e trinta e dois mil duzentos e sessenta e sete reais e trinta e cinco centavos)
Disponibilidade do edital: 27/06/2025
Horário: das 8:30 às 11:30 e das 13:30 às 17 :00
Endereço: Gerência de Licitações da FDE - Av. São Luis, 99 - República - 01046-001 - São Paulo - SP; e endereço eletrônico www.fde.sp.gov.br
Link do PNCP: https://pncp.gov.br/app/editais?q=&status=recebendo_proposta&pagina=1
Entrega das Propostas: a partir de 27/06/2025 às 08h30, no site: www.gov.br/compras
Abertura das Propostas: 06/08/2025 às 14h00, no site: www.gov.br/compras
Fonte: DOESP, PNCP e Jornal de Grande Circulação (Gazeta de S. Paulo)

JOÃO PAULO DE AQUINO
Gerente de Licitações

FDE FUNDAÇÃO PARA O DESENVOLVIMENTO DA EDUCAÇÃO | SECRETARIA DE ESTADO DA EDUCAÇÃO | GOVERNO DO ESTADO DE SÃO PAULO

AVISO DE LICITAÇÃO Nº 00722344652025
UASG – FUNDAÇÃO PARA O DESENVOLVIMENTO DA EDUCAÇÃO

Modalidade: Concorrência Eletrônica nº 90114/2025
Processo de Contratação FDE: 69/00145/25/01
Nº Processo SEI: 229.00003285/2025-96
Objeto: Serviços Especializados de Obras e Serviços de Arquitetura e Engenharia – Ampliação de Salas de Aula e Serviços Complementares nas unidades escolares a seguir:

PRÉDIO(S) / ENDEREÇO(S)
EE PROF ODECIO LUCKE - RUA ANNA APARECIDA ROMANO ALVES, 600 - CEP: 13490-000 - JD PROGRESSO - CORDEIRÓPOLIS-SP
EE PROF ODILON CORREA - RUA DEZESSETE, 1726 - CEP: 13503-092 - JD CLARET - RIO CLARO-SP
EE PROF NELSON GIRARD - RUA JOAO MARQUEZI, 20 - CEP: 13841-030 - JD HEDY - MOGI GUAÇU-SP
EE PROFA BENEDITA NAIR XAVIER VEDOVELLO RUA BENEDITO MAIA FIGUEIREDO, 216 - CEP: 13848-189 - JD SAO PEDRO - MOGI GUAÇU-SP

Total de Itens Licitados: 01 (um)
Valor total da licitação: R$ 3.025.624,69 (três milhões e vinte e cinco mil seiscentos e vinte e quatro reais e sessenta e nove centavos)
Disponibilidade do edital: 27/06/2025
Horário: das 8:30 às 11:30 e das 13:30 às 17 :00
Endereço: Gerência de Licitações da FDE - Av. São Luis, 99 - República - 01046-001 - São Paulo - SP; e endereço eletrônico www.fde.sp.gov.br
Link do PNCP: https://pncp.gov.br/app/editais?q=&status=recebendo_proposta&pagina=1
Entrega das Propostas: a partir de 27/06/2025 às 08h30, no site: www.gov.br/compras
Abertura das Propostas: 06/08/2025 às 09h30, no site: www.gov.br/compras
Fonte: DOESP, PNCP e Jornal de Grande Circulação (Gazeta de S. Paulo)

JOÃO PAULO DE AQUINO
Gerente de Licitações

FDE FUNDAÇÃO PARA O DESENVOLVIMENTO DA EDUCAÇÃO | SECRETARIA DE ESTADO DA EDUCAÇÃO | GOVERNO DO ESTADO DE SÃO PAULO

AVISO DE LICITAÇÃO Nº 00722631282025
UASG – FUNDAÇÃO PARA O DESENVOLVIMENTO DA EDUCAÇÃO

Modalidade: Concorrência Eletrônica nº 90143/2025
Processo de Contratação FDE: 70/00114/25/01
Nº Processo SEI: 229.00004641/2025-99
Objeto: Serviços Especializados de Obras e Serviços de Arquitetura e Engenharia – Ampliação de Salas de Aula e Serviços Complementares nas unidades escolares a seguir:

PRÉDIO(S) / ENDEREÇO(S)
EE JOR WANDYCK FREITAS - PRACA MIGUEL ORTEGA, 155 - CEP: 06764-160 - PRQ ASSUNCAO - TABOÃO DA SERRA-SP
EE DR EDUARDO VAZ - RUA LIVIO ABRAMO, 14 - CEP: 06804-060 - JD SILVA - EMBU DAS ARTES-SP
EE GAL RUBEM CARLOS LUDWIG - ESTRADA MARIA IMACULADA, 2000 - CEP: 06843-010 - JARDIM MARAJOARA - EMBU DAS ARTES-SP
EE PROFA ELIANA FISCHER BAMBI DELFINO PINTO - RUA DOS LAGOS, 20 6950000 SENHORINHAS - JUQUITIBA-SP

Total de Itens Licitados: 01 (um)
Valor total da licitação: R$ 4.103.154,34 (quatro milhões cento e três mil cento e cinquenta e quatro reais e trinta e quatro centavos)
Disponibilidade do edital: 27/06/2025
Horário: das 8:30 às 11:30 e das 13:30 às 17 :00
Endereço: Gerência de Licitações da FDE - Av. São Luis, 99 - República - 01046-001 - São Paulo - SP; e endereço eletrônico www.fde.sp.gov.br
Link do PNCP: https://pncp.gov.br/app/editais?q=&status=recebendo_proposta&pagina=1
Entrega das Propostas: a partir de 27/06/2025 às 08h30, no site: www.gov.br/compras
Abertura das Propostas: 08/08/2025 às 09h30, no site: www.gov.br/compras
Fonte: DOESP, PNCP e Jornal de Grande Circulação (Gazeta de S. Paulo)

JOÃO PAULO DE AQUINO
Gerente de Licitações

FDE FUNDAÇÃO PARA O DESENVOLVIMENTO DA EDUCAÇÃO | SECRETARIA DE ESTADO DA EDUCAÇÃO | GOVERNO DO ESTADO DE SÃO PAULO

AVISO DE LICITAÇÃO Nº 00722496922025
UASG – FUNDAÇÃO PARA O DESENVOLVIMENTO DA EDUCAÇÃO

Modalidade: Concorrência Eletrônica nº 90156/2025
Processo de Contratação FDE: 69/00265/25/01
Nº Processo SEI: 229.00004983/2025-17
Objeto: Serviços Especializados de Obras e Serviços de Arquitetura e Engenharia – Ampliação de Salas de Aula e Serviços Complementares nas unidades escolares a seguir:

PRÉDIO(S) / ENDEREÇO(S)
EE CARLOS CELSO LENARDUZZI - PRACA MAL HUMBERTO A.CASTELO BRANCO, 640 - CEP: 15750-000 - CENTRO - SANTA ALBERTINA-SP
EE PROFA MARIA PILAR ORTEGA GARCIA - AVENIDA CENTRAL, S/N - CEP: 15773-000 - CENTRO - NOVA CANAÃ PAULISTA-SP
EE PROF JOSE JOAQUIM DOS SANTOS - AVENIDA ANA ROCHA DE OLIVEIRA, 705 - CEP: 15770-000 - CENTRO - TRÊS FRONTEIRAS-SP
EE PROFA VANIR FERRERO MORAES - RUA JOAO CALEFI, 340 - CEP: 15355-000 - CENTRO - GUZOLÂNDIA-SP
EE CEL ERNESTO SCHMIDT - RUA PRESIDENTE VARGAS, 720 - CEP: 15380-000 - CENTRO - SUZANÁPOLIS-SP

Total de Itens Licitados: 01 (um)
Valor total da licitação: R$ 4.443.011,69 (quatro milhões quatrocentos e quarenta e três mil e onze reais e sessenta e nove centavos)
Disponibilidade do edital: 27/06/2025
Horário: das 8:30 às 11:30 e das 13:30 às 17 :00
Endereço: Gerência de Licitações da FDE - Av. São Luis, 99 - República - 01046-001 - São Paulo - SP; e endereço eletrônico www.fde.sp.gov.br
Link do PNCP: https://pncp.gov.br/app/editais?q=&status=recebendo_proposta&pagina=1
Entrega das Propostas: a partir de 27/06/2025 às 08h30, no site: www.gov.br/compras
Abertura das Propostas: 06/08/2025 às 14h30, no site: www.gov.br/compras
Fonte: DOESP, PNCP e Jornal de Grande Circulação (Gazeta de S. Paulo)

JOÃO PAULO DE AQUINO
Gerente de Licitações

FDE FUNDAÇÃO PARA O DESENVOLVIMENTO DA EDUCAÇÃO | SECRETARIA DE ESTADO DA EDUCAÇÃO | GOVERNO DO ESTADO DE SÃO PAULO

AVISO DE LICITAÇÃO Nº 00722645922025
UASG – FUNDAÇÃO PARA O DESENVOLVIMENTO DA EDUCAÇÃO

Modalidade: Concorrência Eletrônica nº 90157/2025
Processo de Contratação FDE: 70/00132/25/01
Nº Processo SEI: 229.00004985/2025-06
Objeto: Serviços Especializados de Obras e Serviços de Arquitetura e Engenharia – Ampliação de Salas de Aula e Serviços Complementares nas unidades escolares a seguir:

PRÉDIO(S) / ENDEREÇO(S)
EE DELFINO RIBEIRO GUIMARAES - RUA WALDEMAR DELBONI, 177 9380230 CAPUAVA - MAUÁ-SP
EE DR JOSE GONCALVES DE ANDRADE FIGUEIRA - RUA FERNANDO PESSOA, 192 9844390 JARDIM REPRESA - SÃO BERNARDO DO CAMPO-SP
EE SANTA DALMOLIN DEMARCHI - RUA ANTONIO SERAFIM ZAMPIERI, 120 9820050 JARDIM LAURO GOMES - SÃO BERNARDO DO CAMPO-SP

Total de Itens Licitados: 01 (um)
Valor total da licitação: R$ 5.668.016,83 (cinco milhões seiscentos e sessenta e oito mil e dezesseis reais e oitenta e três centavos)
Disponibilidade do edital: 27/06/2025
Horário: das 8:30 às 11:30 e das 13:30 às 17 :00
Endereço: Gerência de Licitações da FDE - Av. São Luis, 99 - República - 01046-001 - São Paulo - SP; e endereço eletrônico www.fde.sp.gov.br
Link do PNCP: https://pncp.gov.br/app/editais?q=&status=recebendo_proposta&pagina=1
Entrega das Propostas: a partir de 27/06/2025 às 08h30, no site: www.gov.br/compras
Abertura das Propostas: 08/08/2025 às 10h00, no site: www.gov.br/compras
Fonte: DOESP, PNCP e Jornal de Grande Circulação (Gazeta de S. Paulo)

JOÃO PAULO DE AQUINO
Gerente de Licitações

FDE FUNDAÇÃO PARA O DESENVOLVIMENTO DA EDUCAÇÃO | SECRETARIA DE ESTADO DA EDUCAÇÃO | GOVERNO DO ESTADO DE SÃO PAULO

AVISO DE LICITAÇÃO Nº 00722516492025
UASG – FUNDAÇÃO PARA O DESENVOLVIMENTO DA EDUCAÇÃO

Modalidade: Concorrência Eletrônica nº 90158/2025
Processo de Contratação FDE: 69/00269/25/01
Nº Processo SEI: 229.00004993/2025-44
Objeto: Serviços Especializados de Obras e Serviços de Arquitetura e Engenharia – Ampliação de Salas de Aula e Serviços Complementares nas unidades escolares a seguir:

PRÉDIO(S) / ENDEREÇO(S)
EE PROFA DINAH MOTTA RUNHA - RUA DR FRANCISCO MEIRELLES FREIRE, 101 - CEP: 12500-000 - SAO FRANCISCO - GUARATINGUETÁ-SP
EE PROF SYLVIO JOSE MARCONDES COELHO - RUA JOAO DARRIGO FILHO, 101 - CEP: 12507-200 - SANTA LUZIA - GUARATINGUETÁ-SP
EE/EMEF PAULO VIRGINIO - LGO BOM JESUS, 107 - CEP: 12630-000 - MARG ESQUERDA - CACHOEIRA PAULISTA-SP

Total de Itens Licitados: 01 (um)
Valor total da licitação: R$ 3.291.750,42 (três milhões duzentos e noventa e um mil setecentos e cinquenta reais e quarenta e dois centavos)
Disponibilidade do edital: 27/06/2025
Horário: das 8:30 às 11:30 e das 13:30 às 17 :00
Endereço: Gerência de Licitações da FDE - Av. São Luis, 99 - República - 01046-001 - São Paulo - SP; e endereço eletrônico www.fde.sp.gov.br
Link do PNCP: https://pncp.gov.br/app/editais?q=&status=recebendo_proposta&pagina=1
Entrega das Propostas: a partir de 27/06/2025 às 08h30, no site: www.gov.br/compras
Abertura das Propostas: 07/08/2025 às 09h00, no site: www.gov.br/compras
Fonte: DOESP, PNCP e Jornal de Grande Circulação (Gazeta de S. Paulo)

JOÃO PAULO DE AQUINO
Gerente de Licitações

FDE FUNDAÇÃO PARA O DESENVOLVIMENTO DA EDUCAÇÃO | SECRETARIA DE ESTADO DA EDUCAÇÃO | GOVERNO DO ESTADO DE SÃO PAULO

AVISO DE LICITAÇÃO Nº 00722530962025
UASG – FUNDAÇÃO PARA O DESENVOLVIMENTO DA EDUCAÇÃO

Modalidade: Concorrência Eletrônica nº 90161/2025
Processo de Contratação FDE: 69/00272/25/01
Nº Processo SEI: 229.00004995/2025-33
Objeto: Serviços Especializados de Obras e Serviços de Arquitetura e Engenharia – Ampliação de Salas de Aula e Serviços Complementares nas unidades escolares a seguir:

PRÉDIO(S) / ENDEREÇO(S)
EE PROFA MARIA ROSA NUCCI PACIFICO HOMEM - RUA MARCOS FREIRE, S/N - CEP: 13604-188 - PRQ DAS ARVORES - ARARAS-SP
EE MTO VILLA LOBOS - RUA RODRIGUES ALVES, 1281 - CEP: 15820-000 - CENTRO - PIRANGI-SP
EE PROFA MARIA DE LOURDES NASCIMENTO GUERREIRO - RUA ANTONIO SILVA, 100 - CEP: 13650-000 - ETTORE MARQUEZELI - SANTA CRUZ DAS PALMEIRAS-SP
EE PROFA OSMARINA SEDEH PADILHA - RUA PERNAMBUCO, 3711 - CEP: 13632-375 - VILA BRASIL - PIRASSUNUNGA-SP

Total de Itens Licitados: 01 (um)
Valor total da licitação: R$ 5.365.843,71 (cinco milhões trezentos e sessenta e cinco mil oitocentos e quarenta e três reais e setenta e um centavos)
Disponibilidade do edital: 27/06/2025
Horário: das 8:30 às 11:30 e das 13:30 às 17 :00
Endereço: Gerência de Licitações da FDE - Av. São Luis, 99 - República - 01046-001 - São Paulo - SP; e endereço eletrônico www.fde.sp.gov.br
Link do PNCP: https://pncp.gov.br/app/editais?q=&status=recebendo_proposta&pagina=1
Entrega das Propostas: a partir de 27/06/2025 às 08h30, no site: www.gov.br/compras
Abertura das Propostas: 07/08/2025 às 09h30, no site: www.gov.br/compras
Fonte: DOESP, PNCP e Jornal de Grande Circulação (Gazeta de S. Paulo)

JOÃO PAULO DE AQUINO
Gerente de Licitações

FDE FUNDAÇÃO PARA O DESENVOLVIMENTO DA EDUCAÇÃO | SECRETARIA DE ESTADO DA EDUCAÇÃO | GOVERNO DO ESTADO DE SÃO PAULO

AVISO DE LICITAÇÃO Nº 00722559612025
UASG – FUNDAÇÃO PARA O DESENVOLVIMENTO DA EDUCAÇÃO

Modalidade: Concorrência Eletrônica nº 90162/2025
Processo de Contratação FDE: 69/00277/25/01
Nº Processo SEI: 229.00005745/2025-11
Objeto: Serviços Especializados de Obras e Serviços de Arquitetura e Engenharia – Ampliação de Salas de Aula e Serviços Complementares nas unidades escolares a seguir:

PRÉDIO(S) / ENDEREÇO(S)
EE PROF CORIOLANO MONTEIRO - RUA LUIZ CHIODETTO, 470 - CEP: 13096-730 - JD CARLOS LOURENCO - CAMPINAS-SP
EE PROF BRUNO FLORENZANO - RODOVIA PADRE ALDO BOLINI, S/N - CEP: 12900-100 - AGUA COMPRIDA - BRAGANÇA PAULISTA-SP
EE ADELIO FERRAZ DE CASTRO - RUA FIORAVANTE RESTIVO, 165 - CEP: 12935-000 - CENTRO - VARGEM-SP
EE DR SILVIO DE CARVALHO PINTO JUNIOR - RUA DR CIRO BERLINK, S/N - CEP: 12922-230 - PRQ DOS ESTADOS - BRAGANÇA PAULISTA-SP
EE/EMEF PROF ESTANISLAU AUGUSTO / OTHILIA FORNARI LIMA (EXTENSAO) - RUA MAESTRO BRAGA, 34 - CEP: 12995-000 - CENTRO - PINHALZINHO-SP

Total de Itens Licitados: 01 (um)
Valor total da licitação: R$ 3.383.653,20 (três milhões trezentos e oitenta e três mil seiscentos e cinquenta e três reais e vinte centavos)
Disponibilidade do edital: 27/06/2025
Horário: das 8:30 às 11:30 e das 13:30 às 17 :00
Endereço: Gerência de Licitações da FDE - Av. São Luis, 99 - República - 01046-001 - São Paulo - SP; e endereço eletrônico www.fde.sp.gov.br
Link do PNCP: https://pncp.gov.br/app/editais?q=&status=recebendo_proposta&pagina=1
Entrega das Propostas: a partir de 27/06/2025 às 08h30, no site: www.gov.br/compras
Abertura das Propostas: 07/08/2025 às 10h00, no site: www.gov.br/compras
Fonte: DOESP, PNCP e Jornal de Grande Circulação (Gazeta de S. Paulo)

JOÃO PAULO DE AQUINO
Gerente de Licitações

FDE FUNDAÇÃO PARA O DESENVOLVIMENTO DA EDUCAÇÃO | SECRETARIA DE ESTADO DA EDUCAÇÃO | GOVERNO DO ESTADO DE SÃO PAULO

AVISO DE LICITAÇÃO Nº 00722594802025
UASG – FUNDAÇÃO PARA O DESENVOLVIMENTO DA EDUCAÇÃO

Modalidade: Concorrência Eletrônica nº 90174/2025
Processo de Contratação FDE: 69/00405/25/01
Nº Processo SEI: 229.00006153/2025-16
Objeto: Serviços Especializados de Obras e Serviços de Arquitetura e Engenharia – Ampliação de Salas de Aula e Serviços Complementares nas unidades escolares a seguir:

PRÉDIO(S) / ENDEREÇO(S)
EE PROF JOAO TEIXEIRA SAMPAIO - AVENIDA EUCLIDES BIS, 315 - CEP: 16300-000 - PEREIRINHA - PENÁPOLIS-SP
EE PROF OLIMPIO CAMARGO - RUA 27 DE MARCO, 640 - CEP: 16790-000 - CENTRO - BENTO DE ABREU-SP
EE PROFA IZABEL DE ALMEIDA MARIN - RUA MANOEL MARIN BERBEL, 2200 - CEP: 16204-044 - IZABEL A.MARIN - BIRIGUI-SP
EE PROFA ESMERALDA MILANO MARONI - ESTRADA MUNICIPAL BGI 348, 1075 - CEP: 16203-540 - PARQUE RESIDENCIAL JANDAIA - BIRIGUI-SP

Total de Itens Licitados: 01 (um)
Valor total da licitação: R$ 5.317.173,00 (cinco milhões trezentos e dezessete mil cento e setenta e três reais)
Disponibilidade do edital: 27/06/2025
Horário: das 8:30 às 11:30 e das 13:30 às 17 :00
Endereço: Gerência de Licitações da FDE - Av. São Luis, 99 - República - 01046-001 - São Paulo - SP; e endereço eletrônico www.fde.sp.gov.br
Link do PNCP: https://pncp.gov.br/app/editais?q=&status=recebendo_proposta&pagina=1
Entrega das Propostas: a partir de 27/06/2025 às 08h30, no site: www.gov.br/compras
Abertura das Propostas: 07/08/2025 às 14h00, no site: www.gov.br/compras
Fonte: DOESP, PNCP e Jornal de Grande Circulação (Gazeta de S. Paulo)

ines249

PREGÃO ELETRÔNICO nº 90077/2025
CONTRATANTE (UASG) 090146 – CENTRO DE REABILITAÇÃO DE CASA BRANCA
OBJETO: AQUISIÇÃO DE DIETAS ENTERAIS, SUPLEMENTOS E MÓDULOS NUTRICIONAIS.
DATA DA SESSÃO PÚBLICA: 11/07/2025 às 09:00h (horário de Brasília)
CRITÉRIO DE JULGAMENTO: menor preço
MODO DE DISPUTA: ABERTO
PREFERÊNCIA ME/EPP/EQUIPARADAS: SIM/NÃO
O Edital e seus anexos estão disponíveis, na íntegra, no Portal Nacional de Contratações Públicas (PNCP), no endereço eletrônico https://pncp.gov.br/.

POLÍCIA MILITAR DO ESTADO DE SÃO PAULO
COMANDO DE BOMBEIROS DO INTERIOR DOIS – UASG: 180391
ABERTURA DE LICITAÇÃO
Pregão Eletrônico Nº 90002/2025
O Dirigente da UGE 180391 torna público, nos termos da Lei nº 14.133/2021, a realização de licitação na modalidade Pregão Eletrônico, objetivando a **aquisição de materiais de consumo diversos para a sede do Comando de Bombeiros do Interior 2 e para o Centro de Operações do Corpo de Bombeiros (COBOM), através de recursos do Plano de Aplicação de Recursos Orçamentários (PARO 2025)**. A sessão pública ocorrerá no dia **10/07/2025**, às **10h00**, por meio do portal Compras.Gov; no Portal Nacional de Contratações Públicas (PNCP), o edital e seus anexos se encontram disponíveis para consulta, Id contratação PNCP: 46377800000127-1-002885/2025. O Comando de Bombeiros do Interior Dois – CBI-2 é o órgão responsável pela condução do processo licitatório.

POLÍCIA MILITAR DO ESTADO DE SÃO PAULO
COMANDO DE POLICIAMENTO DE ÁREA METROPOLITANA DEZ
ABERTURA DE LICITAÇÃO
PREGÃO ELETRÔNICO Nº 90014/2025
O Dirigente da UGE 180224 torna público, nos termos da Lei nº 14.133/2021, a realização de licitação na modalidade Pregão Eletrônica, objetivando a **Aquisição de materiais descartáveis pra a sede do Comando de Policiamento de Área Metropolitana Dez**. A sessão pública ocorrerá no dia **10/07/2025, às 09h00**, por meio do portal Compras.Gov; no Portal Nacional de Contratações Públicas (PNCP), o edital e seus anexos se encontram disponíveis para consulta. O Comando de Policiamento de Área Metropolitana Dez – CPA/M-10 é o órgão responsável pela condução do processo licitatório.

AVISO DE LICITAÇÃO
PREGÃO ELETRÔNICO nº 90325 /2025
CONTRATANTE (UASG) 090181
OBJETO: Aquisição de fio de aco, fio poliester, cera para osso hemostático e fio poliester trancado
DATA DA SESSÃO PÚBLICA 11/07/2025 às 09h (horário de Brasília)
CRITÉRIO DE JULGAMENTO: MENOR PREÇO
MODO DE DISPUTA: ABERTO
PREFERÊNCIA ME/EPP/EQUIPARADAS: NÃO
O Edital e seus anexos estão disponíveis, na íntegra, no Portal Nacional de Contratações Públicas (PNCP), no endereço eletrônico https://pncp.gov.br/.

TRIBUNAL DE CONTAS DO ESTADO DE SÃO PAULO
AVISO DE LICITAÇÃO
PREGÃO ELETRÔNICO N° 90020/2025 – ABERTURA
DIRETORIA DE MATERIAIS - SEÇÃO DE LICITAÇÕES - DM-2
Encontra-se aberto o PREGÃO ELETRÔNICO nº 90020/2025 – Objeto do SEI Processo n° 2884/2025-01, visando à aquisição de licenças de uso do programa "Adobe Captivate", suíte "Adobe Creative Cloud para equipes" e "Adobe Acrobat Pro", por meio de subscrição, pelo período de 48 meses. A sessão pública será realizada por meio eletrônico no Sistema de Compras do Governo Federal: www.gov.br/compras com início previsto para 21/07/2025, às 9h. O edital na íntegra será disponibilizado nos endereços eletrônicos: http://www.gov.br/pncp/pt-br e www.tce.sp.gov.br/licitacao.

CENTRO INTEGRADO DE APOIO PATRIMONIAL
CONCORRÊNCIA Nº CIAP- 90006/2025
O Centro Integrado de Apoio Patrimonial da Polícia Militar do Estado de São Paulo – CIAP, localizado na Avenida Cruzeiro do Sul, n° 260, Canindé, São Paulo/SP, torna público que se acha aberta à licitação na modalidade CONCORRÊNCIA Nº CIAP-90006/2025, Processo Administrativo n° 057.00047391/2025-19, objetivando a contratação de empresa de engenharia para elaboração de projetos executivos completos de reforma e adequação das instalações, incluindo estudo preliminar com apresentação de anteprojeto arquitetônico, projetos executivos arquitetônicos e de urbanismo, estudo técnico e sondagem de solo, projetos estruturais para recuperação da estrutura, instalações hidráulicas e hidrossanitarias e demais projetos necessários, todos representados em tecnologia BIM, no Centro de Reabilitação da Polícia Militar – CRPM, localizado na Av. Nova Cantareira, n° 3659, Tucuruvi – São Paulo/SP. **A data limite para registro das propostas é o dia 04 de agosto 2025, às 08h, por ocasião da realização da sessão pública.** Quaisquer dúvidas poderão ser esclarecidas pessoalmente no Centro Integrado de Apoio Patrimonial da Polícia Militar do Estado de São Paulo, pelo e-mail ciapuge@policiamilitar.sp.gov.br, ou pelos telefones (11) 3327-7689/7642, com os componentes da Seção de Finanças.

AVISO DE LICITAÇÃO
PREGÃO ELETRÔNICO nº 90326 /2025
CONTRATANTE (UASG) 090181
OBJETO: Aquisição de coletores para substituição de itens depreciados
DATA DA SESSÃO PÚBLICA 11/07/2025 às 09h (horário de Brasília)
CRITÉRIO DE JULGAMENTO: MENOR PREÇO
MODO DE DISPUTA: ABERTO
PREFERÊNCIA ME/EPP/EQUIPARADAS: NÃO
O Edital e seus anexos estão disponíveis, na íntegra, no Portal Nacional de Contratações Públicas (PNCP), no endereço eletrônico https://pncp.gov.br/.

TRIBUNAL DE CONTAS DO ESTADO DE SÃO PAULO
AVISO DE LICITAÇÃO
PREGÃO ELETRÔNICO N° 90021/2025 – ABERTURA
DIRETORIA DE MATERIAIS - SEÇÃO DE LICITAÇÕES - DM-2
Encontra-se aberto o PREGÃO ELETRÔNICO nº 90021/2025 – Objeto do SEI Processo n° 1328/2025-18, visando à contratação de empresa especializada para prestação de serviços de manutenção preventiva e corretiva do sistema de proteção contra incêndio dos prédios Sede e Anexos I e II do Tribunal de Contas do Estado de São Paulo (TCESP). A sessão pública será realizada por meio eletrônico no Sistema de Compras do Governo Federal: www.gov.br/compras com início previsto para 14/07/2025, às 9h. O edital na íntegra será disponibilizado nos endereços eletrônicos: http://www.gov.br/pncp/pt-br e www.tce.sp.gov.br/licitacao.

UASG 090158 - HOSPITAL GERAL DE GUAIANASES - JESUS TEIXEIRA DA COSTA
Modalidade: PREGÃO ELETRÔNICO Nº. 90075/2025 – AMPLA CONCORRENCIA
Nº Processo: 024.00060439/2025-71
Ficha de Integração SIAFEM 0068900190 - Código Único: 20250562098
Objeto: CONTRATAÇÃO DE SERVIÇOS PARA CONFECÇÃO DE COBERTORES ADULTOS
Disponibilidade do edital: 27/06/2025
Modo de Disputa: Aberto
Critério de Julgamento : Menor Preço
Endereço: Av. Miguel Achiole da Fonseca, 135 - Guaianases - São Paulo - CEP 08461-110
Entrega das Propostas: á partir de 27/06/2025 , no site: www.gov.br/compras.
Abertura das Propostas: 11/07/2025 das 10h30 no site: www.gov.br/compras.
Fonte: O Edital e seus anexos estão disponíveis, na íntegra, no Portal Nacional de Contratações Públicas (PNCP) e DOESP.

AVISO DE LICITAÇÃO
PREGÃO ELETRÔNICO nº 90023/2025
CONTRATANTE (UASG) Grupo de Resgate – GRAU / 90200
PROCESSO: 024.00084803/2025-98
OBJETO: Aquisição tira reagente para detecção de glicose para o Grupo de Resgate – GRAU
DATA DA SESSÃO PÚBLICA 10/07/2025 às 08h (horário de Brasília)
CRITÉRIO DE JULGAMENTO: Menor preço/por item
MODO DE DISPUTA: Aberto
PREFERÊNCIA ME/EPP/EQUIPARADAS: SIM
O Edital e seus anexos estão disponíveis, na íntegra, no Portal Nacional de Contratações Públicas (PNCP), no endereço eletrônico https://pncp.gov.br/.

AVISO DE LICITAÇÃO
PREGÃO ELETRÔNICO nº 90324/2025
CONTRATANTE (UASG) 090181
OBJETO: AQUISIÇÃO de Composto protetor, Cateter intravenoso, Kit curativo pressão negativa e Outros
DATA DA SESSÃO PÚBLICA 10/07/2025 às 09h (horário de Brasília)
CRITÉRIO DE JULGAMENTO: MENOR PREÇO
MODO DE DISPUTA: ABERTO
PREFERÊNCIA ME/EPP/EQUIPARADAS: AMPLO
O Edital e seus anexos estão disponíveis, na íntegra, no Portal Nacional de Contratações Públicas (PNCP), no endereço eletrônico https://pncp.gov.br/.

AVISO DE LICITAÇÃO
HOSPITAL ESTADUAL "DR. OSWALDO BRANDI FARIA" DE MIRANDÓPOLIS
PREGÃO ELETRÔNICO nº 90113/2025
CONTRATANTE (UASG) 090120
OBJETO Aquisição de Medicamentos
DATA DA SESSÃO PÚBLICA 11/07/2025 às 08:00h(horário de Brasília)
CRITÉRIO DE JULGAMENTO: Menor Preço
MODO DE DISPUTA: Aberto e fechado
PREFERÊNCIA ME/EPP/EQUIPARADAS: SIM
O Edital e seus anexos estão disponíveis, na íntegra, no Portal Nacional de Contratações Públicas (PNCP), no endereço eletrônico https://pncp.gov.br/.

AVISO DE LICITAÇÃO
PREGÃO ELETRÔNICO nº 90328/2025
CONTRATANTE (UASG) 090181
OBJETO: AQUISIÇÃO DE CATETERES, INTRODUTORES, INSUFLADOR E KIT FECHAMENTO VASCULAR PARA HEMODINÂMICA.
DATA DA SESSÃO PÚBLICA 10/07/2025 às 09h (horário de Brasília)
CRITÉRIO DE JULGAMENTO: MENOR PREÇO
MODO DE DISPUTA: ABERTO
PREFERÊNCIA ME/EPP/EQUIPARADAS: NÃO
O Edital e seus anexos estão disponíveis, na íntegra, no Portal Nacional de Contratações Públicas (PNCP), no endereço eletrônico https://pncp.gov.br/.

AVISO DE LICITAÇÃO
PREGÃO ELETRÔNICO nº 90323/2025
CONTRATANTE (UASG) 090181
OBJETO: AQUISIÇÃO de Avental impermeável manga longa
DATA DA SESSÃO PÚBLICA 10/07/2025 às 09h (horário de Brasília)
CRITÉRIO DE JULGAMENTO: MENOR PREÇO
MODO DE DISPUTA: ABERTO
PREFERÊNCIA ME/EPP/EQUIPARADAS: AMPLO COM COTA
O Edital e seus anexos estão disponíveis, na íntegra, no Portal Nacional de Contratações Públicas (PNCP), no endereço eletrônico https://pncp.gov.br/.

AVISO DE LICITAÇÃO
HOSPITAL ESTADUAL "DR. OSWALDO BRANDI FARIA" DE MIRANDÓPOLIS
PREGÃO ELETRÔNICO nº 90115/2025
CONTRATANTE (UASG)090120
OBJETO Aquisição de frasco para unitarização de medicamento.
DATA DA SESSÃO PÚBLICA 11/07/2025 às 13:00h(horário de Brasília)
CRITÉRIO DE JULGAMENTO: Menor Preço
MODO DE DISPUTA: Aberto e fechado
PREFERÊNCIA ME/EPP/EQUIPARADAS: SIM
O Edital e seus anexos estão disponíveis, na íntegra, no Portal Nacional de Contratações Públicas (PNCP), no endereço eletrônico https://pncp.gov.br/.

SECRETARIA DE ESTADO DA SAÚDE
INSTITUTO DE INFECTOLOGIA "EMÍLIO RIBAS"
PREGÃO ELETRÔNICO N: 90146/2025
CONTRATANTE(UASG):090183
OBJETO(CONTRATAÇÃO/AQUISIÇÃO DE: Prestação de serviços de nutrição hospitalar e fornecimento de refeições
DATA DA SEÇÃO PÚBLICA:16/07/2025 HORÁRIO:08:00
DIA: CRITÉRIO DE JULGAMENTO(menor preço)ou (maior desconto)
MODO DE DISPUTA (ABERTO)
PREFERÊNCIA ME/EPP/EQUIPARADAS: não
Id CONTRATAÇÃO PNCP: **024.00083424/2024-08**
CNPJ: 46.374.500/0008-60
CONTRATO CSS Nº 002/2024

AVISO DE LICITAÇÃO
PREGÃO ELETRÔNICO nº 90322/2025
CONTRATANTE (UASG) 090181
OBJETO: Aquisição de Saco Plástico e Papel Celofane.
DATA DA SESSÃO PÚBLICA 11/07/2025 às 09h (horário de Brasília)
CRITÉRIO DE JULGAMENTO: MENOR PREÇO
MODO DE DISPUTA: ABERTO
PREFERÊNCIA ME/EPP/EQUIPARADAS: NÃO-MODALIDADE AMPLO
O Edital e seus anexos estão disponíveis, na íntegra, no Portal Nacional de Contratações Públicas (PNCP), no endereço eletrônico https://pncp.gov.br/.

AVISO DE LICITAÇÃO
PREGÃO ELETRÔNICO nº 90305/2025
CONTRATANTE (UASG) 90141 – **HOSPITAL GUILHERME ÁLVARO**
OBJETO Aquisição de material de enfermagem - capilar BLH, Curativo e Manopla
DATA DA SESSÃO PÚBLICA 16/07/2025 às 08h (horário de Brasília)
CRITÉRIO DE JULGAMENTO: menor preço por item
MODO DE DISPUTA: aberto/fechado
LINK ID: 46374500000194-1-005585/2025
PREFERÊNCIA ME/EPP/EQUIPARADAS: NÃO
O Edital e seus anexos estão disponíveis, na íntegra, no Portal Nacional de Contratações Públicas (PNCP), no endereço eletrônico https://pncp.gov.br/.

SECRETARIA DE ESTADO DA SAÚDE
INSTITUTO DE INFECTOLOGIA "EMÍLIO RIBAS"
PREGÃO ELETRÔNICO N: 90149/2025
CONTRATANTE(UASG):090183
OBJETO(CONTRATAÇÃO/AQUISIÇÃO DE: teste para extração, amplificação e detecção do citomegalovirus e pneumocystis jirovecii
DATA DA SEÇÃO PÚBLICA: 10/07/2025 HORÁRIO: 09h00
DIA: CRITÉRIO DE JULGAMENTO(menor preço)ou (maior desconto)
MODO DE DISPUTA (ABERTO)
PREFERÊNCIA ME/EPP/EQUIPARADAS: sim /não
Id CONTRATAÇÃO PNCP: **024.00074160/2025-74**
CNPJ: 46.374.500/0008-60
CONTRATO CSS Nº 002/2024

AVISO DE LICITAÇÃO
PREGÃO ELETRÔNICO nº 90051/2025
CONTRATANTE (UASG) 090175
OBJETO Aquisição de Material de Consumo de Enfermagem: Restritor de Pacientes e Outros
DATA DA SESSÃO PÚBLICA 18/07/2025 às 09h (horário de Brasília)
CRITÉRIO DE JULGAMENTO: menor preço
MODO DE DISPUTA: aberto
PREFERÊNCIA ME/EPP/EQUIPARADAS: SIM
O Edital e seus anexos estão disponíveis, na íntegra, no Portal Nacional de Contratações Públicas (PNCP), no endereço eletrônico https://pncp.gov.br/.

PREGÃO ELETRÔNICO nº 90073/2025
CONTRATANTE (UASG) 090146 – CENTRO DE REABILITAÇÃO DE CASA BRANCA
OBJETO: **AQUISIÇÃO DE AVIAMENTOS PARA COSTURA**
DATA DA SESSÃO PÚBLICA: 11/07/2025 às 09:00 h (horário de Brasília)
CRITÉRIO DE JULGAMENTO: menor preço
MODO DE DISPUTA: ABERTO
PREFERÊNCIA ME/EPP/EQUIPARADAS: **SIM**
O Edital e seus anexos estão disponíveis, na íntegra, no Portal Nacional de Contratações Públicas (PNCP), no endereço eletrônico https://pncp.gov.br/.

SECRETARIA DE ESTADO DA SAÚDE
INSTITUTO DE INFECTOLOGIA "EMÍLIO RIBAS"
PREGÃO ELETRÔNICO N: 90151/2025
CONTRATANTE(UASG):090183
OBJETO(CONTRATAÇÃO/AQUISIÇÃO DE: kit para detecção qualitativa do antígeno SARS-COV-2(Teste rápido)
DATA DA SEÇÃO PÚBLICA: 11/07/2025 HORÁRIO:08h00
DIA: CRITÉRIO DE JULGAMENTO(menor preço)ou (maior desconto)
MODO DE DISPUTA (ABERTO)
PREFERÊNCIA ME/EPP/EQUIPARADAS: sim
Id CONTRATAÇÃO PNCP: **024.00035535/2025-81**
CNPJ: 46.374.500/0008-60
CONTRATO CSS Nº 002/2024

AVISO DE LICITAÇÃO
PREGÃO ELETRÔNICO nº 90047/2025
CONTRATANTE (UASG) 090175
OBJETO: Aquisição de umidificador condensador e outros
DATA DA SESSÃO PÚBLICA: 18 /07/2025 às 09:00 hs (horário de Brasília)
CRITÉRIO DE JULGAMENTO: menor preço
MODO DE DISPUTA: aberto
PREFERÊNCIA ME/EPP/EQUIPARADAS: SIM
O Edital e seus anexos estão disponíveis, na íntegra, no Portal Nacional de Contratações Públicas (PNCP), no endereço eletrônico https://pncp.gov.br/.

PREGÃO ELETRÔNICO nº 90075/2025
CONTRATANTE (UASG) 090146 – CENTRO DE REABILITAÇÃO DE CASA BRANCA
OBJETO: AQUISIÇÃO DE CAMISETAS
DATA DA SESSÃO PÚBLICA: 11/07/2025 às 09:00h (horário de Brasília)
CRITÉRIO DE JULGAMENTO: menor preço
MODO DE DISPUTA: ABERTO
PREFERÊNCIA ME/EPP/EQUIPARADAS: SIM
O Edital e seus anexos estão disponíveis, na íntegra, no Portal Nacional de Contratações Públicas (PNCP), no endereço eletrônico https://pncp.gov.br/.

SECRETARIA DE ESTADO DA SAÚDE
INSTITUTO DE INFECTOLOGIA "EMÍLIO RIBAS"
PREGÃO ELETRÔNICO N: 90152/2025
CONTRATANTE(UASG):090183
OBJETO(CONTRATAÇÃO/AQUISIÇÃO DE: INSUMO PARA EQUIPAMENTO DE GASOMETRIA
DATA DA SEÇÃO PÚBLICA:11/07/2025 HORÁRIO:09h00
DIA: CRITÉRIO DE JULGAMENTO(menor preço)ou (maior desconto)
MODO DE DISPUTA (ABERTO)
PREFERÊNCIA ME/EPP/EQUIPARADAS:não
Id CONTRATAÇÃO PNCP: **024.00054619/2025-13**
CNPJ: 46.374.500/0008-60
CONTRATO CSS Nº 002/2024

AVISO DE LICITAÇÃO
PREGÃO ELETRÔNICO nº 90046/2025
CONTRATANTE (UASG) 090175
OBJETO Aquisição Material de Consumo Cobertura de Alginato de Cálcio 10X10,Cobertura Não Aderente e outros
DATA DA SESSÃO PÚBLICA 10/07/2025 às 09h (horário de Brasília)
CRITÉRIO DE JULGAMENTO: menor preço
MODO DE DISPUTA: aberto
PREFERÊNCIA ME/EPP/EQUIPARADAS: NÃO
O Edital e seus anexos estão disponíveis, na íntegra, no Portal Nacional de Contratações Públicas (PNCP), no endereço eletrônico https://pncp.gov.br/.

AVISO DE LICITAÇÃO
PREGÃO ELETRÔNICO nº 90072/2025
CONTRATANTE (UASG): 90154 – HOSPITAL GERAL DE VILA NOVA CACHOEIRINHA
OBJETO: Aquisição de material de uso técnico hospitalar – entrega total.
DATA DA SESSÃO PÚBLICA: 11/07/2025 às 09h00 (horário de Brasília)
CRITÉRIO DE JULGAMENTO: Menor Preço
MODO DE DISPUTA: Aberto
PREFERÊNCIA ME/EPP/EQUIPARADAS: NÃO
Id contratação PNCP: 46374500000194-1-005601/2025
O Edital e seus anexos estão disponíveis, na íntegra, no Portal Nacional de Contratações Públicas (PNCP), no endereço eletrônico https://pncp.gov.br/

COMANDO DE BOMBEIROS DO INTERIOR II
14º Grupamento de Bombeiros – Presidente Prudente
Encontra-se aberta na UASG 180212 – Av: Luiz Cesário, 300 – Jd Colina – Presidente Prudente – SP, a seguinte licitação: PREGÃO ELETRÔNICO 90001/2025. OBJETO: Aquisição de materiais de consumo, conforme "Termo de Referência", anexo ao Edital. O presente Pregão será realizado às 08h30 do dia 14/07/2024, no endereço eletrônico www.gov.br/compras. O EDITAL encontra-se disponível no endereço eletrônico retro mencionado. Demais esclarecimentos no Setor de Finanças do 14º Grupamento de Bombeiros, de segunda à sexta-feira, das 08h00 às 17h00, ou pelo e-mail 14gbuge@policiamilitar.sp.gov.br

AVISO DE LICITAÇÃO
PREGÃO ELETRÔNICO nº 900044/2025
CONTRATANTE (UASG) 090175
OBJETO AQUISIÇÃO DE MATERIAL DE CONSUMO DE ENFERMAGEM – LUVAS CIRÚRGICAS E OUTROS
DATA DA SESSÃO PÚBLICA 10/07/2025 às 10:00 h (horário de Brasília)
CRITÉRIO DE JULGAMENTO: menor preço
MODO DE DISPUTA: aberto
PREFERÊNCIA ME/EPP/EQUIPARADAS: **NÃO**
O Edital e seus anexos estão disponíveis, na íntegra, no Portal Nacional de Contratações Públicas (PNCP), no endereço eletrônico https://pncp.gov.br/.

AVISO DE LICITAÇÃO
PREGÃO ELETRÔNICO nº 90073/2025
CONTRATANTE (UASG): 90154 – HOSPITAL GERAL DE VILA NOVA CACHOEIRINHA
OBJETO: Aquisição de sabonete em tablete – entrega total.
DATA DA SESSÃO PÚBLICA: 11/07/2025 às 09h00 (horário de Brasília)
CRITÉRIO DE JULGAMENTO: Menor Preço
MODO DE DISPUTA: Aberto
PREFERÊNCIA ME/EPP/EQUIPARADAS: SIM
Id contratação PNCP: 46374500000194-1-005607/2025
O Edital e seus anexos estão disponíveis, na íntegra, no Portal Nacional de Contratações Públicas (PNCP), no endereço eletrônico https://pncp.gov.br/

FUNDAÇÃO HOSPITAL SANTA LYDIA - FHSL

AVISO DE LICITAÇÃO
PREGÃO ELETRÔNICO N.º: 90032/2025. PROCESSO N.º: 083/2025. AMPLA PARTICIPAÇÃO. OBJETO: **Aquisição de 100 (cem) unidades de poltronas reclináveis, para acompanhantes de pacientes em conformidade com as diretrizes de humanização da assistência à saúde, buscando garantir um ambiente acolhedor e apropriado a serem utilizados no Hospital Santa Lydia**. VALOR ESTIMADO: R$ 146.761,00 (cento e quarenta e seis mil e setecentos e sessenta e um reais). DATA DA REALIZAÇÃO: **A sessão pública de processamento ocorrerá no dia 11/07/2025 e terá início às 09h00**. INFORMAÇÕES E RETIRADA DO EDITAL COMPLETO: Diretamente no site www.gov.br/compras/pt-br ou gratuitamente na íntegra somente para consulta através do site http://www.hospitalsantalydia.com.br.

HOSPITAL INFANTIL CÂNDIDO FONTOURA
ABERTURA PREGÃO
PREGÃO ELETRÔNICO
PROCESSO: SEI: 024.00066800/2025-72
COMPRAS GOV: 90060/25
OBJETO: Aquisição de Material de Consumo - sistema alto fluxo (lote)
COMUNICAMOS AOS INTERESSADOS QUE ENCONTRA-SE ABERTO O PREGÃO ELETRÔNICO: 90060/25 DO TIPO MENOR PREÇO, CUJA DATA DA SESSÃO PÚBLICA SERÁ DIA 14/07/2025 ÀS 09:00HS, NO ENDEREÇO ELETRÔNICO: WWW.COMPRAS.SP.GOV.BR

AVISO DE LICITAÇÃO
PREGÃO ELETRÔNICO nº 90075/2025
CONTRATANTE (UASG): 90154 – HOSPITAL GERAL DE VILA NOVA CACHOEIRINHA
OBJETO: Aquisição de colchão e capa – entrega total.
DATA DA SESSÃO PÚBLICA: 11/07/2025 às 10h00 (horário de Brasília)
CRITÉRIO DE JULGAMENTO: Menor Preço
MODO DE DISPUTA: Aberto
PREFERÊNCIA ME/EPP/EQUIPARADAS: NÃO
Id contratação PNCP: 46374500000194-1-005612/2025
O Edital e seus anexos estão disponíveis, na íntegra, no Portal Nacional de Contratações Públicas (PNCP), no endereço eletrônico https://pncp.gov.br/

PREFEITURA DO MUNICÍPIO DE RUBINÉIA/SP

Aviso de Licitação
Modalidade: Pregão Eletrônico - Processo nº 36/25 - Pregão nº 08/25
Encontra-se aberto nesta municipalidade o Pregão (Eletrônico) acima citado para a Ata de registro de preço para futura e eventual aquisição de suprimentos de informática (Produtos Originais – Cartuchos, Toner, Cilindros e Tintas de Impressoras) visando atender as necessidades de diversos setores da municipalidade do município de Rubinéia, conforme descritivo constante do edital, cuja data para início do prazo de Recebimento das Propostas Eletrônicas será a partir do dia 27/06/2025 às 15h00min até as 11h00min do dia 15/07/2025, estando a sessão de disputa agendada para o dia 15/07/2025 às 14h00min, sendo o acesso à sessão por intermédio do sistema eletrônico de contratações denominado Bolsa de Licitações do Brasil BLL, através do sítio: www.bll.org.br. O Edital na íntegra se encontrará disponível a partir do dia 27/06/2025, além da página da BLL, citada anteriormente, no site www.rubineia.sp.gov.br e no Setor de Licitações da Prefeitura, na Praça Osmar Novaes, 700, centro, pelo telefone (17) 3661-9099.
Rubinéia, 26 de junho de 2025. Alex Olivo. Prefeito Municipal

3ª Vara Cível do Foro da Comarca de Indaiatuba/SP
EDITAL DE CITAÇÃO - PRAZO DE 30 DIAS.PROCESSO Nº 1005565-72.2014.8.26.0248. O MM. Juiz de Direito da 3ª Vara Cível, do Foro de Indaiatuba, Estado de São Paulo, Dr. LUIZ FELIPE VALENTE DA SILVA REHFELDT, na forma da Lei, etc. FAZ SABER a **Marcilene dos Santos**, CPF/MF 248.913.498-16, que **Banco Bradesco S/A**, ajuizou ação de Execução de Título Extrajudicial (Contratos Bancários), objetivando a cobrança da quantia de **R$ 170.099,75** (junho/2024), que será atualizado até a data do efetivo pagamento, correspondente ao saldo devido pela Cédula de Crédito Bancário Empréstimo Pessoal, sob o número 236.545.053, firmada em 29/04/13. Ocorre que a ré não honrou com os pagamentos, tornando-se inadimplente. Estando a ré em lugar ignorado, foi deferida a citação e intimação por edital, **para que em 03 dias**, a fluir após os 30 dias supra, **pague o valor mencionado**. Em caso de pagamento dentro do tríduo ficam os honorários advocatícios reduzidos para 5% sobre o valor do débito atualizado. No prazo para Embargos, reconhecendo o crédito do Exequente e depositando 30% do valor da execução incluindo custas e honorários advocatícios de 10% sobre o débito atualizado, poderá a executada requerer que seja admitida a pagar o restante em até 06 parcelas mensais, crescidas de correção monetária e juros de 1% ao mês (Lei nº 11.382/2006), **sob pena de conversão em penhora do arresto procedido**: **1) Matrícula 12.606** (Serviços de Registro de Imóveis da Comarca de Altônia/PR) Lote Rural de nº 131 A/1 da Gleba Altônia no Município de Altônia/PR, **2) Matrícula 041122** (Serviço Registral de Indaiatuba/SP) Lote de Terra sob o nº 3 da quadra A, situado no Jardim Alpes Suíços. Convertido, terá a ré automaticamente, independente de outra intimação, ou formalidade, **o prazo de 15 dias, para oferecer Embargos à Execução**, na ausência dos quais prosseguirá o feito em seus ulteriores termos. ficando advertida de que será nomeado curador especial no caso de revelia, (art. 257, inciso IV do NCPC). Será o presente edital, afixado e publicado na forma da lei. NADA MAIS. Dado e passado nesta cidade de Indaiatuba, aos 08 de maio de 2025.

AVISO DE LICITAÇÃO
PREGÃO ELETRÔNICO nº 90115/2025
CONTRATANTE (UASG) 090161
OBJETO: ***AQUISIÇÃO DE MEDICAMENTOS DIPIRONA INJETAVEL – ENTREGA ÚNICA***
DATA DA SESSÃO PÚBLICA 21/07/2025 às 11h (horário de Brasília)
CRITÉRIO DE JULGAMENTO: menor preço/ por item
MODO DE DISPUTA: aberto e fechado
PREFERÊNCIA ME/EPP/EQUIPARADAS: SIM
O Edital e seus anexos estão disponíveis, na íntegra, no Portal Nacional de Contratações Públicas (PNCP), no endereço eletrônico https://pncp.gov.br/.

AVISO DE LICITAÇÃO
Modalidade: PREGÃO ELETRÔNICO
Nº Processo: 024.000.90628/2025-78
Objeto: AQUISIÇÃO DE DISPENSER DE PAPEL TOALHA
Total de Itens Licitados: 01 (UM).
Valor total da licitação: Sigiloso
Disponibilidade do edital: 27/06/2025
Horário: DAS 09h00 AS 17h00
Endereço: RUA GAL. ROBERTO ALVES DE CARVALHO FILHO, 270 SANTO AMARO.
Link do PNCP (ID CONTRATAÇÃO PNCP): 46374500000194-1-005602/2025
Entrega das Propostas: A PARTIR DE 27/06/2025 ÀS 09h00 no site: www.gov.br/compras.
Abertura das Propostas: 16/07/2025 às 08h00 no site: www.gov.br/compras.
Fonte: DOESP e PNCP

AVISO DE LICITAÇÃO
Modalidade: PREGÃO ELETRÔNICO
Nº Processo: 024.000.90969/2025-43
Objeto: AQUISIÇÃO DE COMPRESSA EMBEBIDA
Total de Itens Licitados: 01 (UM).
Valor total da licitação: Sigiloso
Disponibilidade do edital: 27/06/2025
Horário: DAS 09h00 AS 17h00
Endereço: RUA GAL. ROBERTO ALVES DE CARVALHO FILHO, 270 SANTO AMARO.
Link do PNCP (ID CONTRATAÇÃO PNCP): 46374500000194-1-005597/2025
Entrega das Propostas: A PARTIR DE 27/06/2025 ÀS 09h00 no site: www.gov.br/compras.
Abertura das Propostas: 15/07/2025 às 08h00 no site: www.gov.br/compras.
Fonte: DOESP e PNCP

AVISO DE LICITAÇÃO
PREGÃO ELETRÔNICO nº 90327/2025
CONTRATANTE (UASG) 090181
OBJETO: Aquisição de NPT Normocalórica
DATA DA SESSÃO PÚBLICA 11/07/2025 às 09h (horário de Brasília)
CRITÉRIO DE JULGAMENTO: Menor preço
MODO DE DISPUTA: Aberto
PREFERÊNCIA ME/EPP/EQUIPARADAS: NÃO – MODALIDADE AMPLO
O Edital e seus anexos estão disponíveis, na íntegra, no Portal Nacional de Contratações Públicas (PNCP), no endereço eletrônico https://pncp.gov.br/.

UASG 090158 - HOSPITAL GERAL DE GUAIANASES - JESUS TEIXEIRA DA COSTA
Modalidade: PREGÃO ELETRÔNICO Nº. 90074/2025
Nº Processo: 024.00074047/2025-99
Ficha de Integração SIAFEM 0071290161. Código Único: 20250647631
Objeto: AQUISIÇÃO DE MATERIAL DE CONSUMO – CAMPOS CIRÚRGICOS
Disponibilidade do edital: 27/06/2025
Modo de Disputa: Aberto
Critério de Julgamento : Menor Preço
Endereço: Av. Miguel Achiole da Fonseca, 135 - Guaianases - São Paulo - CEP 08461-110
Entrega das Propostas: á partir de 27/06/2025 , no site: www.gov.br/compras.
Abertura das Propostas: 11/07/2025 das 10h30 no site: www.gov.br/compras.
Fonte: O Edital e seus anexos estão disponíveis, na íntegra, no Portal Nacional de Contratações Públicas (PNCP) e DOESP.

Documento assinado digitalmente conforme MP nº 2.200-2 de 24/08/2021, que institui a Infraestrutura da Chaves Públicas Brasileira- ICP-Brasil.

Esta página faz parte da edição impressa produzida pela Gazeta de S.Paulo com circulação em bancas de jornais e assinantes.
AUTENTICIDADE DA PÁGINA. A autenticidade deste documento pode ser conferida através do QR Code ao lado ou pelo site *https://flip.gazetasp.com.br*

ines249

EDITAL DE LEILÃO DE TRANSFORMADOR DE CORRENTE TRENCH | IOSK 550 KV. Comitente vendedor: Center Salvados Negociações em Leilões. O leilão será realizado **30 de junho de 2025 às 10:00**. Local do bem: Caxias do Sul/RS - Visitação sob Agendamento: (54) 3014-0063 - Responsável: Guilherme. **EDITAL COMPLETO E CONDIÇÕES DE VENDA E PARTICIPAÇÃO DESTE LEILÃO ESTÃO DISPONÍVEIS EM NOSSO SITE WWW.SATOLEILOES.COM.BR. Leiloeiro Oficial Antonio Hissao Sato Junior - JUCESP nº 690.**

EDITAL DE LEILÃO DE APROX. 18 BOBINAS DE LINER CETCO RESISTEC PLUS ST2. Comitente vendedor: Center Salvados Negociações em Leilões. O leilão será realizado **01 de julho de 2025 às 10:00**. Local do bem: Av. Perimetral Bruno Segalla, 11226, Bairro Kayser - Caxias do Sul/RS - Visitação sob Agendamento: (54) 3014-0063 - Responsável: Guilherme. **EDITAL COMPLETO E CONDIÇÕES DE VENDA E PARTICIPAÇÃO DESTE LEILÃO ESTÃO DISPONÍVEIS EM NOSSO SITE WWW.SATOLEILOES.COM.BR. Leiloeiro Oficial Antonio Hissao Sato Junior - JUCESP nº 690.**

EDITAL DE LEILÃO PÚBLICO EXTRAJUDICIAL | Comitente **Assurant** | O leilão será realizado **30 de junho de 2025 às 14:00**, no site www.hisaleiloes.com.br. Leiloeira Oficial: Tatiana Hisa Sato – Jucesp 817. **EDITAL COMPLETO E CONDIÇÕES DE VENDA E PARTICIPAÇÃO DESTE LEILÃO ESTÃO DISPONÍVEIS EM NOSSO SITE WWW.HISALEILOES.COM.BR.**

EDITAL DE LEILÃO PÚBLICO EXTRAJUDICIAL | **HISA REVERSA** será realizado **01 de julho de 2025 às 14:00**, no site www.hisaleiloes.com.br. Leiloeira Oficial: Tatiana Hisa Sato – Jucesp 817. **EDITAL COMPLETO E CONDIÇÕES DE VENDA E PARTICIPAÇÃO DESTE LEILÃO ESTÃO DISPONÍVEIS EM NOSSO SITE WWW.HISALEILOES.COM.BR.**

EDITAL DE LEILÃO DE COLHEITADEIRA JOHN DEERE S550 | ANO 2020. Comitente vendedor: **HDI Seguros - CNPJ sob nº 29.980.158/0001-57**. O leilão será realizado **30 de junho de 2025 às 14:00**. Local do bem: São Francisco De Assis/RS. Visitação para inspeção visual dos bens mediante agendamento, após arrematação e anterior ao pagamento. **EDITAL COMPLETO E CONDIÇÕES DE VENDA E PARTICIPAÇÃO DESTE LEILÃO ESTÃO DISPONÍVEIS EM NOSSO SITE WWW.SATOLEILOES.COM.BR. Leiloeiro Oficial Antonio Hissao Sato Junior - JUCESP nº 690.**

EDITAL DE LEILÃO DE SUCATA DE CABINE COM PORTAS. Comitente vendedor: **YLM SEGUROS S.A - CNPJ sob nº 61.550.141/0001-72**. O leilão será realizado **01 de julho de 2025 às 14:00**. Local do bem: Santo André/SP. Visitação para inspeção visual dos bens mediante agendamento, após arrematação e anterior ao pagamento. **EDITAL COMPLETO E CONDIÇÕES DE VENDA E PARTICIPAÇÃO DESTE LEILÃO ESTÃO DISPONÍVEIS EM NOSSO SITE WWW.SATOLEILOES.COM.BR. Leiloeiro Oficial Antonio Hissao Sato Junior - JUCESP nº 690.**

www.loopleiloes.com.br LEILÃO ONLINE

LEILÃO EXCLUSIVO HEINEKEN
DIA 25/06/2025 às 15h

ENTRE EM CONTATO PARA MAIORES INFORMAÇÕES
www.loopleiloes.com.br i sac@loopleiloes.com.br
Av. Almerinda Villela Ferreira,1 - Vila Bràs Cubas MOGI DAS CRUZES/SP - CEP 08775-385
LEILOEIRO OFICIAL: Paulo Eduardo Lopes Rodrigues de Souza/Jucesp 868

www.loopleiloes.com.br LEILÃO ONLINE

LEILÃO EXCLUSIVO EDP
DIA 25/06/2025 às 11h

ENTRE EM CONTATO PARA MAIORES INFORMAÇÕES
www.loopleiloes.com.br i sac@loopleiloes.com.br
Av. Almerinda Villela Ferreira,1 - Vila Bràs Cubas MOGI DAS CRUZES/SP - CEP 08775-385
LEILOEIRO OFICIAL: Paulo Eduardo Lopes Rodrigues de Souza/Jucesp 868

EDITAL DE LEILÃO PÚBLICO EXTRAJUDICIAL – ONLINE no site www.hisaleiloes.com.br. Leilão público – 27/06/2025 às 14h00. O leilão será realizado pela Leiloeira Oficial TATIANA HISA SATO, Jucesp 817, autorizada pela comitente Logística Reversa, para a venda dos seguintes lotes, conforme condições estabelecidas no Edital: Lote 01: Aprox. 10 mesas e 10 armários; O arrematante pagará no ato, o valor da arrematação e 5% de comissão da leiloeira e arcará com todas as despesas cartorárias, escritura pública, imposto de transmissão, foro, laudêmio, taxas, alvarás, certidões, emolumentos cartorários, registros, averbações e todas as despesas que vencerem a partir da data da arrematação nos termos do edital. **Maiores informações no escritório da leiloeira telefone (11) 9 4886-0334 e/ou através do edital completo disponível no site da leiloeira (www.hisaleiloes.com.br) ou pelo e-mail contato@hisaleiloes.com.br.**

EDITAL DE LEILÃO PÚBLICO EXTRAJUDICIAL – ONLINE no site www.hisaleiloes.com.br. Leilão público – 27/06/2025 às 11h00. O leilão será realizado pela Leiloeira Oficial TATIANA HISA SATO, Jucesp 817, autorizada pela comitente Masquerade Fantasias, para a venda dos seguintes lotes, conforme condições estabelecidas no Edital: Lote 01: Aproximadamente 12.500 meias infantis - TAMANHOS: 2-4/4-8/8-12/12-14; O arrematante pagará no ato, o valor da arrematação e 5% de comissão da leiloeira e arcará com todas as despesas cartorárias, escritura pública, imposto de transmissão, foro, laudêmio, taxas, alvarás, certidões, emolumentos cartorários, registros, averbações e todas as despesas que vencerem a partir da data da arrematação nos termos do edital. **Maiores informações no escritório da leiloeira telefone (11) 9 4886-0334 e/ou através do edital completo disponível no site da leiloeira (www.hisaleiloes.com.br) ou pelo e-mail contato@hisaleiloes.com.br**

EDITAL DE 1º e 2º LEILÕES PÚBLICOS EXTRAJUDICIAIS E INTIMAÇÃO DAS DATAS DOS LEILÕES – ONLINE E PRESENCIAL - Local do Leilão - Travessa Comandante Salgado, 75, Fundação – São Caetano do Sul/SP e online no site www.satoleiloes.com.br. TATIANA HISA SATO, Leiloeira Oficial – mat. Jucesp nº 817, autorizada por **KUNG KING KUN – CPF sob nº 067.282.008-00 e KUEI CHIN CHUNG KUNG – CPF sob nº 276.017.928-11**, venderá em 1º e 2º Leilão Público Extrajudicial – art.26, 27 e § da Lei Fed. Nº 9.514/97 e suas alterações, o **IMÓVEL:** Um terreno urbano, Cotia/SP, com a área de 1.989,59m². Av. 01 – 10/12/1987 – consta que sobre o imóvel retro matriculado existe um galpão industrial com a área total de 1.423,70m², sendo: pavimento térreo com 984,10m², pavimento superior com 250,60m², pavimento inferior com 189m². Av. 05 – 20/05/2021 – CADASTRO – consta que o imóvel desta matrícula, encontra-se atualmente cadastrado sob nº 23252.31.66.0104.00.000. Ocupado. Caso tenham benfeitorias no imóvel, a regularização será por conta dos arrematantes. **Matrícula nº 50.268 – Cartório de Registro de Imóveis de Cotia/SP. 1º LEILÃO 14/07/2025 às 16:00 - VALOR: R$ 3.052.037,12. 2º LEILÃO 15/07/2025 às 16:00 - VALOR: R$ 1.526.018,56. Caso o devedor fiduciante queira exercer o direito de preferência, o valor para o exercício é de exatamente R$ 826.820,69, acrescido de 5% da comissão da leiloeira, conforme previsto em Edital. Somente o fiduciário poderá arrematar por este valor à vista.** Encargos do arrematante: pagamento à vista do valor do arremate e 5% de comissão da leiloeira; emissão de matrícula, certidões (inclusive das Credoras) para lavratura e registro da escritura; ITBI e despesas com escritura/registro; despesas a partir da data da arrematação; desocupação do imóvel. Venda ad corpus. **Consolidação da Propriedade em 03/09/2024. Os Fiduciantes** – LILIAN CEREZO ANDRADE – CPF 269.490.388-60 e DIEGO ANDRADE DE SOUZA – CPF 313.064.668-06 - comunicado das datas dos leilões, também pelo presente edital, para o exercício da preferência. Os interessados deverão tomar conhecimento do Edital completo, disponível no portal da Sato Leilões - www.satoleiloes.com.br | (11) 4223-4343. Desta forma, ficam os devedores fiduciantes intimados por meio deste edital público, sem prejuízo das intimações pessoais negativas ou positivas.

LEILÃO
Presencial e Online
06 LOTES

PREFEITURA MUNICIPAL DE ÁGUAS DE SÃO PEDRO

03 LOTES EM CIRCULAÇÃO (COM DIREITO À DOCUMENTAÇÃO)
Encerramento: 04/07/2025 às 10h00m
Online: www.lanceleiloes.com.br

03 LOTES DE MATERIAIS DIVERSOS
Encerramento: 04/07/2025 a partir das 10h00m

VISITAÇÕES: 02 e 03/07/2025 - das 08h às 11:00h e das 13h às 16:00h.
PÁTIO SOMAR
Rua dos Curios, s/nº, Garagem Municipal ao lado do portal de entrada - Águas de São Pedro/SP

* Maiores informações, visitação e edital completo no site.
Leiloeira Oficial - Keila Regina Chiaradia - JUCESP 915
Tel. (11) 5811 0730 - (11) 5513 3872 | www.lanceleiloes.com.br

EDITAL DE LEILÃO DE ITENS DIVERSOS: CONDENSADORA, EVAPORADORA, CONTROLE REMOTO E PAINEL CASSETE. Comitente vendedor: **YLM SEGUROS S.A - CNPJ sob nº 61.550.141/0001-72**. O leilão será realizado **01 de julho de 2025 às 16:00**. Local do bem: Londrina/PR. Visitação para inspeção visual dos bens mediante agendamento, após arrematação e anterior ao pagamento. **EDITAL COMPLETO E CONDIÇÕES DE VENDA E PARTICIPAÇÃO DESTE LEILÃO ESTÃO DISPONÍVEIS EM NOSSO SITE WWW.SATOLEILOES.COM.BR. Leiloeiro Oficial Antonio Hissao Sato Junior - JUCESP nº 690.**

WWW.LOOPBRASIL.COM LEILÃO ONLINE

Leilão Exclusivo Heineken - Dia 25/06/2025 às 15h

028138 - 024982 - 024682 - 025104 - 028176 - 026673 - 027024 - 027992 - 026683 - 026869
418098 - 004822 004692 - 008847 - 001239 - 001345 - 001295 - 001196 - 001278 001447
001405 - 001289 - 001725 - 001637 001793 - 001799 - 001756 - 001699 - 001243 001740
001805 - 001800 - 001788 - 001417 - 001763 - 001238 001744 - 001809 - 001790 - 001171
001259 - 001414 - 001488 - 001176 - 001315 - 001751 - 001792 - 001813 001185 - 001915
002290 - 001232 - 001253 - 015167 - 007590 - 007570 - 007576 - 007558

ENTRE EM CONTATO PARA MAIORES INFORMAÇÕES
www.loopleiloes.com.br i sac@loopbrasil.com
RUA ALMERINDA VILLELA FERREIRA, 1 VL BRAS CUBAS - MOGI DAS CRUZES/SP - CEP 08775-385
LEILOEIRO OFICIAL: Paulo Eduardo Lopes Rodrigues de Souza/Jucesp 868

EDITAL DE LEILÃO PÚBLICO EXTRAJUDICIAL – ONLINE no site www.satoleiloes.com.br. **Leilão público – 27/06/2025 às 10h00. O leilão será realizado pelo Leiloeiro Oficial ANTONIO HISSAO SATO JUNIOR, Jucesp 690, para a venda dos seguintes lotes, conforme condições estabelecidas no Edital: Lote 01:** MINI MOTO ELÉTRICA. O arrematante pagará no ato, o valor da arrematação e 5% de comissão do leiloeiro e arcará com todas as despesas cartorárias, escritura pública, imposto de transmissão, foro, laudêmio, taxas, alvarás, certidões, emolumentos cartorários, registros, averbações e todas as despesas que vencerem a partir da data da arrematação nos termos do edital. **Maiores informações no escritório do leiloeiro telefone (11) 4223-4343 e/ou através do edital completo disponível no site do leiloeiro (www.satoleiloes.com.br) ou pelo e-mail contato@satoleiloes.com.br.**

www.loopleiloes.com.br LEILÃO ONLINE E PRESENCIAL

LEILÃO PRESENCIAL E ONLINE MOGI
DIA 26/06/2025 às 11h

ENTRE EM CONTATO PARA MAIORES INFORMAÇÕES
www.loopleiloes.com.br i sac@loopleiloes.com.br
Av. Almerinda Villela Ferreira,1 - Vila Bràs Cubas MOGI DAS CRUZES/SP - CEP 08775-385
LEILOEIRO OFICIAL: Paulo Eduardo Lopes Rodrigues de Souza/Jucesp 868

EDITAL DE LEILÃO ON-LINE

EXTRATO DE LEILÃO ELETRÔNICO JUDICIAL

A **Dra. Sara Reis da Silva**, MMa. Juíza de Direito da 2ª Vara Cível do Foro da Comarca de Itapevi/SP, comunica a todos que possam se interessar que será realizado leilão público conduzido pelo Leiloeiro Oficial **EDUARDO JORDÃO BOYADJIAN**, JUCESP nº 464, por meio do site www.leilaovip.com.br, dos bens nos autos da Ação de Falência, **processo nº 1005312-10.2017.8.26.0271**, Falido: COLE ALIMENTOS INDÚSTRIA E COMÉRCIO EIRELI, Administrador Judicial: MAICON DE ABREU HEISE, em **1º LEILÃO com início no dia 28/07/2025, às 15:00hs e término em 31/07/2025, às 15:00hs**. Caso não haja licitantes, seguirá sem interrupção até o **2º LEILÃO com início em 31/07/2025, às 15:01hs e término em 21/08/2025, às 15:00hs**. Caso não haja licitantes, seguirá sem interrupção até o **3º LEILÃO com início em 21/08/2025, às 15:01hs e término em 11/09/2025 às 15:00hs**. Bem em leilão: UM TERRENO, COM A ÁREA DE 57.549,45 METROS QUADRADOS, IDENTIFICADO COMO GLEBA III DO IMÓVEL DENOMINADO GLEBA PONTE ALTA I, SITUADO NO BAIRRO E LUGAR DENOMINADO "ESTIVA" OU "PONTE ALTA", PERÍMETRO URBANO DO MUNICÍPIO DE ARAÇARIGUAMA, DESTA COMARCA DE SÃO ROQUE SP. O Edital completo e seus anexos estão à disposição dos interessados no website do leiloeiro. Maiores informações poderão ser obtidas pelo e-mail contato@hastavip.com.br ou (11) 3093-5252. São Paulo, 27 de junho de 2025.

www.loopleiloes.com.br LEILÃO ONLINE

LEILÃO EXCLUSIVO EDP - DIA 25/06/2025 às 11h

S44743 - 006385 - 820919 - 917687 - S15476 - S42096 - S25414 - S21609 - 100708 - S43783 - S42101 - 006758 000657
013493 - 013380 - 013483 - 623768 - S41143 - 816177 - S08483 - S41141 - S44053 - S43988 - 032812 528942 - 162771
526632 - 318819 - 916215 - 623818 - 057386 - 032862 - 008381 - 098649 - 007873 - 023704 008385 - 318956 - 013468
006757 - 008577 - 008386 - 006762 - 070238 - 013484 - 013480 - 009097 - 008906 002864 - 006755 - 013473 - 013466
006753 - 008392 - 006752 - 008298 - 007967 - 002859 - 016842 - 007032 002853 - 002858 - 003595 - 009103 - 003231
002821 - 000653 - 539140 - 538947 - 524802 - 016830 - 002881 317006 - 009515 - 003158 - 011678 - 016969 - 008919
008910 - 009499 - 009638 - 509950 - 003277 - 029389 092260 - 032167 - 207821 - 913552 - 193238 - 036604 - 203654
192667 - 168157 - 163162 - 029528 - 030470 029712 - 032160 - 030146 - 016253 - 913561 - 092008 - 193366 - 160000
030007 - 035026 - 503016 - 916036 016405 - 914478 - 163561 - 163875 - 031477 - 096626 - 009402 - 916853 016824

ENTRE EM CONTATO PARA MAIORES INFORMAÇÕES
www.loopleiloes.com.br i sac@loopleiloes.com.br
AV. ALMERINDA VILLELA FERREIRA,1 - VL BRÁS CUBA - MOGI DAS CRUZES/SP- CEP 08775- 385
LEILOEIRO OFICIAL: Paulo Eduardo Lopes Rodrigues de Souza/Jucesp 868

AVISO DE VENDA – LICITAÇÃO ABERTA Nº 0018/0325

CAIXA ECONÔMICA FEDERAL, instituição financeira sob a forma de empresa pública, dotada de personalidade jurídica de direito privado, criada nos termos do Decreto Lei nº 759, de 12/08/69, constituída pelo Decreto nº 66.303, de 06/03/70, alterado pelo Decreto Lei nº 1.259, de 19/02/1973, regendo-se pelo Estatuto vigente na data de publicação deste edital, com sede no Setor Bancário Sul, Quadra 4, lotes 3 e 4, em Brasília-DF, CNPJ/MF nº 00.360.305/0001-04, neste ato representada pela CEMAB - CN Manutenção para Alienação de Bens, daqui por diante denominada simplesmente CAIXA, leva ao conhecimento dos interessados que, perante esta Comissão CPVE/RE, realiza Licitação CAIXA, sob o modo de disputa ABERTA (INTERNET), por intermédio de **LEILOEIRO OFICIAL: ANDRÉ SOBREIRA DA SILVA**, credenciado, regularmente matriculado na junta comercial do Estado de SP, sob o nº 898, no dia 10/07/2025 – 10h - para alienação dos imóveis de sua propriedade, pela maior oferta, no estado de ocupação e conservação em que se encontram, conforme Aviso de Venda publicado no DOU e no portal www.caixa.gov.br que é parte integrante do presente edital, na forma da Lei 13.303, de 30/06/2016, Decreto 21.981 de 19/10/1932, Decreto 22.427 de 01/02/1933 e do Regulamento de Licitações e Contratos da CAIXA, bem como pelas normas e condições estabelecidas no edital e seus anexos. O inteiro teor do edital, seus anexos e publicações decorrentes estão disponíveis na internet no endereço eletrônico da CAIXA – www.caixa.gov.br, no link Portal Imóveis CAIXA e no site do leiloeiro oficial www.centraljudicial.com.br

www.centraljudicial.com.br
Telefone: (11) 3393-3155 - atendimento@centraljudicial.com.br

www.loopleiloes.com.br LEILÃO ONLINE E PRESENCIAL

LEILÃO PRESENCIAL E ONLINE MOGI - DIA 26/06/2025 às 11h

285968 - 719360 - 075154 - 898649 - 093307 - N46332 - 202973 - 521602 - 080088 - 012221 - 000437
A46314 009631 - 923812 - 031265 - 905360 - 501518 - 822386 - 225580 - 103884 - 105749 - 494357
449622 - 015384 501345 - 002530 - 295487 - 524480 - 637902 - 117249 - 403053 - 094424 - 516353
514489 - 967691 - 105718 009894 - 077068 - 095993 - 078267 - 121506 - 509611 - 274805 - 508820
N80126 - 733745 - 057190 - 201711 218902 - 111507 - J86973 - 557881 - 127938 - 847701 - 238981
120002 - 103085 - 648030 - 432198 - 103696 016993 - 033012 - 385225 - 003216 - 142529 - 079897
018884 - 464313 - 589041 - 046337 - 042000 - 139112 000720 - 105182 - 129555 - 556405 - 129313
152663 - 167706 - 080601 - 822491 - 098298 - 123280 - 156003 107772 - S03583 - 210879

ENTRE EM CONTATO PARA MAIORES INFORMAÇÕES
www.loopleiloes.com.br i sac@loopleiloes.com.br
AV. ALMERINDA VILLELA FERREIRA,1 - VL BRÁS CUBA - MOGI DAS CRUZES/SP- CEP 08775- 385
LEILOEIRO OFICIAL: Paulo Eduardo Lopes Rodrigues de Souza/Jucesp 868

LEILÃO DE ALIENAÇÃO FIDUCIÁRIA - Online

DORA PLAT, leiloeira oficial, inscrita na JUCESP nº 744, com escritório à Rua Minas Gerais, 316, Conjunto 62, Higienópolis, São Paulo/SP, autorizada pela atual Credora Fiduciária **SPDA HABITAÇÃO - FUNDO DE INVESTIMENTO EM DIREITOS CREDITÓRIOS RESPONSABILIDADE LIMITADA**, inscrita no CNPJ sob nº 25.316.863/0001-01, com sede em São Paulo/SP, administrada pela **CM CAPITAL MARKETS DISTRIBUIDORA DE TÍTULOS E VALORES MOBILIÁRIOS LTDA**, inscrita no CNPJ sob nº 02.671.743/0001-19, com sede em São Paulo/SP, nos termos do Instrumento Particular, datado de 15/10/2010, sendo outrora credora **COMPANHIA METROPOLITANA DE HABITAÇÃO DE SÃO PAULO-COHAB-SP,** inscrita no CNPJ sob nº 60.850.575/0001-25, com sede em São Paulo/SP, na qual figuram como Fiduciantes **MARIA LUIZA DE ALMEIDA**, brasileira, solteira, maior, aposentada, portadora do RG nº 5.599.602-4-SSP/SP, inscrita no CPF/MF nº 756.839.118-34, residente e domiciliada em São Paulo/SP, e **GERTRUDES LUIZA DE ALMEIDA**, brasileira, solteira, maior, funcionária pública municipal, portadora do RG nº 9.342.726-8-SSP/SP, inscrita no CPF/MF nº 030.491.308-14, residente e domiciliada em São Paulo/SP, já qualificados no citado instrumento, promoverá a venda em 1º ou 2º leilão fiduciário, de modo somente **On-line**, do imóvel abaixo descrito, nas datas, hora e local infracitados, na forma da lei 9.514/97. **1. LOCAL DA REALIZAÇÃO DOS LEILÕES:** Os leilões serão realizados exclusivamente pela Internet, através do site www.portalzuk.com.br. **2. DESCRIÇÃO DO IMÓVEL: Apartamento nº 13-C**, localizado no 1º pavimento do Condomínio Pessegueiros I, situado Rua 12-H, nº.605, integrante do Conjunto Habitacional Santa Etelvina II-A, no Distrito de Guaianazes, com área privativa de 42,26 m², área comum de 6,16 m², área total de 48,42 m² e fração ideal no terreno de 47,0604m² ou 1,0417%. Conforme **Av.3**, a rua 12-H, denomina-se atualmente rua Dona Eloá do Valle Quadros. **Imóvel objeto da matrícula nº 78.121 do 7° Oficial de Registro de Imóveis de São Paulo/SP. Observação:** Imóvel ocupado. Desocupação pelo adquirente, nos termos do art. 30 e § único da lei 9.514/97. **3. DATAS E VALORES DOS LEILÕES: >1º Leilão: 14/07/2025**, às **10:00** h. Lance mínimo: R$ **121.900,00**. **>2º Leilão: 28/07/2025**, às **10:00** h. Lance mínimo: R$ **138.729,68**. **4. CONDIÇÃO DE PAGAMENTO: Arremate:** Somente à vista, dentro do prazo de **24h. Comissão:** Além do valor do arremate, o comprador também deverá pagar o valor de **5% a leiloeira a título de comissão**, no prazo de **24h**. O arrematante será comunicado por e-mail e deverá acessar a área do cliente no site www.portalzuk.com.br e seguir as instruções de pagamento constantes da página. **5. LANCES:** Interessados em participar do leilão de modo on-line, cadastrar-se-ão no site www.portalzuk.com.br e se habilitarão, com antecedência de até 1 hora, para o início do leilão, sendo que os lances on-line se darão exclusivamente através do site, respeitado o lance mínimo e o incremento estabelecido. Sobrevindo lance nos 3 minutos antecedentes ao horário de fechamento do lote, o prazo de envio de lances será automaticamente prorrogado por mais 3 minutos. Esse procedimento será repetido quantas vezes forem necessárias, garantindo que todos os interessados tenham a oportunidade de ofertar novos lances. Somente serão aceitos, lances realizados por pessoas físicas ou jurídicas, regularmente constituídas e com personalidade jurídica própria. Estrangeiros deverão comprovar sua permanência legal e definitiva no país. Os interessados, se pessoa física, deverão portar documentos para identificação (RG e CPF). Menor de 18 anos, só poderá adquirir algum imóvel, se emancipado ou assistido, por seu representante legal. Se pessoa jurídica, os representantes deverão estar munidos de documentos pessoais (RG e CPF), bem como de cópias autenticadas do CNPJ, Estatuto ou Contrato Social e alterações, onde conste, a forma de representação da empresa. A representação por terceiros, deverá ser feita por procuração pública, com poderes especiais para o ato. **6. DIREITO DE PREFERÊNCIA:** O fiduciante será comunicado na forma do parágrafo 2º-A do artigo 27 da lei 9.514/97, das datas, horários e locais da realização dos leilões fiduciários, para no caso de interesse, exercer o direito de preferência na aquisição, na forma estabelecida no parágrafo 2ºB do mesmo artigo, devendo apresentar manifestação formal do interesse, através do e-mail direitodepreferencia@portalzuk.com.br. A publicação deste edital supre eventual insucesso nas notificações pessoais e dos respectivos advogados. **7. OBRIGAÇÕES DO ARREMATANTE:** A venda será efetuada em caráter "ad corpus" e no estado de conservação física, documental/registral em que se encontra, sendo que as áreas mencionadas no edital são meramente enunciativas e as fotos divulgadas do imóvel são meramente ilustrativas. Eventual regularização das áreas de terreno, construída, assim como o logradouro/numeração, perante a prefeitura, Cartório de Registro de Imóveis e demais órgãos, ficarão a cargo do arrematante que assumirá os custos, providências e eventuais tributos cobrados retroativamente pela Municipalidade, inclusive foro e laudêmio, se for o caso. Ficará a cargo do interessado verificar suas condições, antes das datas designadas neste edital, bem como deverá cientificar-se previamente, das restrições impostas pela legislação municipal, estadual ou federal, aplicáveis ao imóvel, no tocante às restrições de uso do solo ou zoneamento, e ainda, das obrigações e dos direitos, decorrentes das convenções e especificações de condomínio, quando for o caso. Ficará a cargo do arrematante também todas as despesas relativas à transferência da propriedade, na forma do item **8** do presente edital, e as despesas e encargos necessários para a liberação ou desocupação do imóvel, para os casos de imóveis vendidos em caráter "ocupado". **8. TRANSFERÊNCIA DA PROPRIEDADE:** Caso haja arrematante, quer em primeiro ou segundo leilão, a escritura de venda e compra ou instrumento cabível, será lavrada(o) em até 60 dias, contados da data do leilão (desde que não haja pendência documental que impeça a lavratura da Escritura Pública). A escolha do tabelião responsável pela lavratura da escritura pública, caberá exclusivamente ao vendedor. O arrematante deverá apresentar a matrícula comprovando o registro da transferência da propriedade em até 60 dias da finalização/assinatura do instrumento/escritura. Correrão por conta do Arrematante, todas as despesas relativas à transferência do imóvel arrematado, tais como, taxas, alvarás, certidões, laudêmio, ITBI - Imposto de transmissão de bens imóveis, escritura, emolumentos cartorários, registros e averbações de qualquer natureza, bem como todos os encargos para liberação do imóvel com eventuais pendências ou ônus, desde que apontados na descrição do lote específico. As demais condições obedecerão ao que regula o Decreto nº 21.981 de 19 de outubro de 1.932, com as alterações introduzidas pelo Decreto nº 22.427 de 1° de fevereiro de 1.933, que regulam a atividade da leiloaria. **9. DÉBITOS:** O arrematante é responsável pelo pagamento de todos os impostos, taxas, despesas de condomínio e outras, de qualquer natureza, que incidam sobre o imóvel desde a data da arrematação, devendo providenciar a alteração de titularidade junto aos órgãos públicos e/ou concessionárias de serviços, passando a responder, integralmente, por todas as obrigações relativas ao imóvel, inclusive: (a) por impostos, taxas, contribuição e encargos que incidam ou venham a incidir sobre o imóvel ou que sejam a ele inerentes, tais como despesas de condomínio, foros, laudêmios, exigências apresentadas por autoridades públicas e despesas em geral, (b) pela manutenção e conservação do imóvel e reparações, segurança do imóvel e medidas necessárias à imissão ou defesa da posse; e (c) por construções, reformas e demolições que venha a realizar no imóvel e obtenção das respectivas aprovações/regularizações necessárias. O arrematante deverá pagar tais obrigações em seus vencimentos, ainda que lançadas em nome do credor ou de seus antecessores. **10. INADIMPLÊNCIA/DESISTÊNCIA:** O não pagamento do preço do bem arrematado e da comissão do Leiloeiro, no prazo de 02 (dois) dias úteis a contar da comunicação da homologação da venda, configurará desistência por parte do arrematante, ficando este obrigado a pagar multa equivalente ao valor da comissão devida ao Leiloeiro (5% - cinco por cento) e despesas (5% - cinco por cento) do valor de arremate no prazo de até 5 (cinco) dias após o término do Leilão. Poderá o Leiloeiro ou a Zuk emitir título de crédito (Conta) para a cobrança de tais valores, encaminhando-o a protesto, por falta de pagamento, se for o caso, sem prejuízo da execução prevista no artigo 39, do Decreto nº 21.981/32. Tal arrematante não será admitido a lançar em novos leilões divulgados no site da ZUK. Além disso, o nome do arrematante inadimplente poderá ser incluído em sistemas de proteção ao crédito, como o Serasa. Na hipótese de o Arrematante/Comprador desistir do negócio, após o pagamento de qualquer eventual valor do arremate e, da comissão do leiloeiro, antes da finalização da escritura do imóvel/instrumento particular, perderá em proveito do Vendedor o equivalente a 20% (vinte por cento) do montante dos valores já pagos até o momento da desistência, e 5% referente a comissão; devendo esse valor ser pago no prazo de 2 (dois) dias, após a comunicação de desistência. Essa penalidade se aplica independentemente do motivo alegado para o rompimento do negócio e tal verba destina-se a ressarcir o Vendedor pelos prejuízos decorrentes da disponibilidade do imóvel para o Arrematante/Comprador durante a vigência do contrato. O Arrematante/Comprador perderá todos os direitos relacionados à compra efetuada, e o imóvel ficará liberado ao Vendedor, de imediato, para nova venda. Após a formalização do instrumento pertinente, o regime jurídico para eventual possibilidade de desfazimento do negócio será aquele previsto no respectivo instrumento e/ou regime jurídico previsto em lei, conforme o caso. **11. EVICÇÃO DE DIREITOS:** O comitente vendedor responderá, em regra, pela evicção de direitos, somente até o valor recebido a título de arremate, excluídas quaisquer perdas, no caso de surgir decisão judicial definitiva, transitada em julgado, anulando o título aquisitivo do vendedor, nos termos do art. 448 do Código Civil. **12. AÇÕES JUDICIAIS:** Eventuais avisos/menções de ações judiciais, no site www.portalzuk.com.br, na divulgação desse leilão, aderirão ao edital. **13. DISPOSIÇÕES GERAIS:** A falta de utilização pelo vendedor, de quaisquer direitos ou faculdades, que lhes concede a lei e este edital, importa não em renúncia, mas em mera tolerância ou reserva, para fazê-los prevalecer, em qualquer outro momento ou oportunidade. **14. FORO:** Este edital será regido pela legislação brasileira em vigor, ficando desde já eleito o Foro Central da Cidade de São Paulo/SP, como competente para dirimir toda e qualquer questão oriunda do seu cumprimento. **15. ESCLARECIMENTOS/INFORMAÇÕES:** Para dúvidas ou maiores informações: pelo Whatsapp: (11) 99514-0467 ou pelo e-mail contato@portalzuk.com.br.

MAIS INFORMAÇÕES: Whatsapp (11) 99514-0467 | contato@portalzuk.com.br | PORTALZUK.com.br

LEILÃO DE ALIENAÇÃO FIDUCIÁRIA - Online

DORA PLAT, leiloeira oficial, inscrita na JUCESP nº 744, com escritório à Rua Minas Gerais, 316, Conjunto 62, Higienópolis, São Paulo/SP, autorizada pela atual Credora Fiduciária **SPDA HABITAÇÃO - FUNDO DE INVESTIMENTO EM DIREITOS CREDITÓRIOS RESPONSABILIDADE LIMITADA**, inscrita no CNPJ sob nº 25.316.863/0001-01, com sede em São Paulo/SP, administrada pela **CM CAPITAL MARKETS DISTRIBUIDORA DE TÍTULOS E VALORES MOBILIÁRIOS LTDA**, inscrita no CNPJ sob nº 02.671.743/0001-19, com sede em São Paulo/SP, nos termos do Instrumento Particular, datado de 19/05/2011, sendo outrora credora **COMPANHIA METROPOLITANA DE HABITAÇÃO DE SÃO PAULO-COHAB-SP**, inscrita no CNPJ sob nº 60.850.575/0001-25, com sede em São Paulo/SP, na qual figuram como Fiduciantes **MARCIO DOS SANTOS**, brasileiro, vendedor autônomo, portador do RG nº 23.686.483-X-SSP/SP, inscrito no CPF/MF nº 142.529.798-62, e sua mulher **RENATA MARCONDES RAIMUNDO**, brasileira, do lar, portadora do RG nº 22.883.265-2-SSP/SP, inscrita no CPF/MF nº 165.003.608-69, casados sob o regime de comunhão parcial de bens, residentes e domiciliados em São Paulo/SP, já qualificados no citado instrumento, promoverá a venda em 1º ou 2º leilão fiduciário, de modo somente **On-line**, do imóvel abaixo descrito, nas datas, hora e local infracitados, na forma da lei 9.514/97. **1. LOCAL DA REALIZAÇÃO DOS LEILÕES:** Os leilões serão realizados exclusivamente pela Internet, através do site www.portalzuk.com.br. **2. DESCRIÇÃO DO IMÓVEL: Apartamento nº 31-A,** localizado no 3º pavimento do Condomínio Flor do Agreste IV, situado à rua 29-H, nº 172, integrante do Conjunto Habitacional Santa Etelvina II-A, no Distrito de Guaianazes, com área privativa de 42,28 m², área comum de 6,14m², área total de 48,42m², e fração ideal no terreno de 53,5644 m², ou 2,0833%. Conforme **Av.3**, a rua 29-H, denomina-se atualmente rua Senador Nelson Carneiro. **Imóvel objeto da matrícula nº 80.449 do 7° Ofício de Registro de Imóveis de São Paulo/SP. Observação:** Consta conforme **Av.11**, indisponibilidade de bens. Imóvel ocupado. Desocupação pelo adquirente, nos termos do art. 30 e § único da lei 9.514/97. **3. DATAS E VALORES DOS LEILÕES: >1º Leilão: 14/07/2025**, às **10:00** h. Lance mínimo: R$ **122.000,00**. **>2º Leilão: 28/07/2025**, às **10:00** h. Lance mínimo: R$ **124.662,28. 4. CONDIÇÃO DE PAGAMENTO: Arremate:** Somente à vista, dentro do prazo de **24h. Comissão:** Além do valor do arremate, o comprador também deverá pagar o valor de **5% a leiloeira a título de comissão**, no prazo de **24h**. O arrematante será comunicado por e-mail e deverá acessar a área do cliente no site www.portalzuk.com.br e seguir as instruções de pagamento constantes da página. **5. LANCES:** Interessados em participar do leilão de modo on-line, cadastrar-se-ão no site www.portalzuk.com.br e se habilitarão, com antecedência de até 1 hora, para o início do leilão, sendo que os lances on-line se darão exclusivamente através do site, respeitado o lance mínimo e o incremento estabelecido. Sobrevindo lance nos 3 minutos antecedentes ao horário de fechamento do lote, o prazo de envio de lances será automaticamente prorrogado por mais 3 minutos. Esse procedimento será repetido quantas vezes forem necessárias, garantindo que todos os interessados tenham a oportunidade de ofertar novos lances. Somente serão aceitos, lances realizados por pessoas físicas ou jurídicas, regularmente constituídas e com personalidade jurídica própria. Estrangeiros deverão comprovar sua permanência legal e definitiva no país. Os interessados, se pessoa física, deverão portar documentos para identificação (RG e CPF). Menor de 18 anos, só poderá adquirir algum imóvel, se emancipado ou assistido, por seu representante legal. Se pessoa jurídica, os representantes deverão estar munidos de documentos pessoais (RG e CPF), bem como de cópias autenticadas do CNPJ, Estatuto ou Contrato Social e alterações, onde conste, a forma de representação da empresa.