O MAIS LIDO DO RIO
MEIA HORA DE NOTÍCIAS
R$ 1,50
meiahora.com
QUARTA-FEIRA, 25/6/2025 • ANO 20 • Nº 7.080



BABADO

Filha conta detalhe íntimo sobre Silvio Santos

PÁGINA 16



ATÉ DEZEMBRO

Santos anuncia renovação de contrato com Neymar

ESPORTES

ZONA NORTE 6

Adolescente de 14 anos é baleada na escola

NITERÓI 6

Monstros matam 13 gatos envenenados

EMBOSCADA 4

Traficante Maradona morre em Bento Ribeiro

NOTA ZERO 4

REPRODUÇÃO



Ex denuncia MC Estudante por agressão e ameaças

COPA DO MUNDO DE CLUBES

É O BAYERN? TÁ BOM!

GILVAN DE SOUZA / FLAMENGO



Time misto do Mengão domina o Los Angeles FC, mas fica no empate em 1 a 1, em Orlando, e termina fase de grupos invicto. Mesmo líder, Rubro-Negro pega pedreira nas oitavas: o Bayern de Munique

MARCELO GONÇALVES / FLUMINENSE



16h - Miami

Fluzão joga pelo empate pra seguir no Mundial

ESPECIALISTAS CRITICAM LENTIDÃO E DESCONHECIMENTO NO SOCORRO 3

MORTE QUE REVOLTA

REPRODUÇÃO / INSTAGRAM



Moradora de Niterói, Juliana Marins é encontrada sem vida quatro dias após cair em trilha na Indonésia. Partida da jovem de 26 anos, que chegou a ser filmada viva, gera comoção nacional e uma série de perguntas: e se o resgate tivesse sido mais rápido? E se ela não fosse deixada sozinha pelo guia?

Baco2512

MUITO PRAZER, ALCEU DISPOR

FILMOU OU FOTOGRAFOU ALGO QUE TE DEIXA BOLADO?
MANDE PRO ZAP 21 98794-9052
TÔ 'ALCEU DISPOR' PARA COBRAR DAS AUTORIDADES



LIMPEZA

Rua em situação de abandono

•Venho pedir sua ajuda, Alceu, junto à Comlurb, para a realização de serviços de capina e remoção de galhos na Travessa Artur dos Santos, na altura do número 98, em Sepetiba. A via encontra-se com acúmulo de galhos e mato alto, em total estado de abandono, sem receber manutenção há bastante tempo. A situação compromete a circulação de pedestres e favorece a proliferação de insetos. Nós, moradores, solicitamos com urgência a inclusão da rua no cronograma de limpeza urbana da região.

Anônimo, *via ZapZap, o WhatsApp do Meia Hora*



FOTO ENVIADA AO ZAPZAP DO MEIA HORA

ÁGUA



Vazamento reparado

MEIA HORA RESOLVIDO MEIA HORA

•A respeito de uma nota publicada na edição do último domingo, sobre um vazamento de água na Rua Guarapari, número 127, em Madureira, a Águas do Rio vem informar que o reparo do vazamento foi finalizado.

Águas do Rio
Via ZapZap, o WhatsApp do Meia Hora

TAMPA

Tampa precisando de reposição

•Gostaria de pedir, com urgência, a intervenção dos órgãos competentes para a reposição da tampa de um bueiro localizado na Rua Sirici, ao lado da Academia Lopes, nas proximidades do ponto de academia, no bairro de Marechal Hermes. O referido bueiro encontra-se destampado e parcialmente obstruído, o que representa um sério risco à segurança de pedestres, ciclistas e motoristas que trafegam pela via.

Anônimo
Via ZapZap, o WhatsApp do Meia Hora

ÁRVORE

Apresentando um risco pra todos

•Venho solicitar a realização de poda de árvore localizada no bairro de Marechal Hermes, na Rua Carolina Machado, nas proximidades do ponto de táxi. A árvore em questão apresenta galhos excessivamente longos, que estão interferindo na visibilidade dos motoristas, afetando a iluminação pública e representando risco à segurança de pedestres e condutores que circulam pela região. Precisamos da poda urgentemente!

Anônimo
Via ZapZap, o WhatsApp do Meia Hora

ÁRVORE

Precisando de poda urgente

•Peço à prefeitura a poda das árvores localizadas na Avenida Evandro Lins e Silva, na Barra da Tijuca, em frente ao número 840. Durante ventos fortes, os galhos dessas árvores despencam, representando risco iminente aos pedestres que transitam pela área. Além disso, algumas árvores apresentam infestação de erva-de-bicho, o que compromete a estrutura das plantas e aumenta o perigo de quedas de galhos.

Anônimo
Via ZapZap, o WhatsApp do Meia Hora

SAÚDE

Vale não cobre os custos mensais

•Gostaria de relatar a situação enfrentada por pacientes de São Gonçalo, na Região Metropolitana, que possuem problemas oncológicos ou deficiência física e necessitam de atendimento hospitalar em outros municípios. Esses pacientes estão sofrendo grandes dificuldades devido ao valor insuficiente creditado no cartão do Vale Social Unificado, que não cobre os custos mensais necessários para os deslocamentos.

Aroldo Gomes Martins
Via ZapZap, o WhatsApp do Meia Hora

SAÚDE

Sem o atendimento necessário

•Vem ocorrendo um grave problema na Clínica da Família de Marechal Hermes. Um paciente diabético, apresentando o pé inchado há mais de uma semana e com queixas de dor constante, não conseguiu atendimento médico na unidade. Mesmo sendo paciente da própria clínica, e apesar da gravidade do quadro relatado, o atendimento foi negado devido à ausência de médicos disponíveis no local.

Anônimo
Via ZapZap, o WhatsApp do Meia Hora

LOTERIA$

LOTOFÁCIL concurso **3425**
24/06/2025

04	05	06	07	08
09	10	11	13	15
16	17	21	24	25

MEGA-SENA concurso **2879**
24/06/2025

11 20 29 47 52 56

Sena: acumulou (R$ 34.296.841,89)
Quina: 83 (R$ 17.732,87)
Quadra: 1.553 (R$ 1.353,90)



CADÊ VOCÊ

EDSON DAVI SILVA ALMEIDA tem atualmente 8 anos. Ele desapareceu em 4 de janeiro de 2024, na Barra da Tijuca (bairro da Zona Oeste), enquanto brincava na praia.



Informações para 2286-8337

Baco2512

Morte de Juliana Marins
ENTRISTECE O BRASIL

Jovem estava desaparecida na Indonésia e brasileiros torciam por resgate com vida

A confirmação, ontem, da morte da niteroiense Juliana Marins comoveu todo Brasil. A jovem, de 26 anos, estava desaparecida desde o último sábado, quando caiu em uma trilha no Monte Rinjani, na Indonésia, que fica na Ásia. Ela foi encontrada sem vida por voluntários que participavam de uma tentativa de resgate. A informação foi divulgada pela família pelo Instagram.

"Hoje (ontem), a equipe de resgate conseguiu chegar até onde Juliana Marins estava. Com imensa tristeza, informamos que ela não resistiu. Seguimos muito gratos por todas as orações, mensagens de carinho e apoio que temos recebidos", informou a página dedicada a atualizações sobre o caso.

PAI DE JULIANA
EMBARCOU PARA A INDONÉSIA E DEVE CUIDAR DO TRASLADO DO CORPO

Ainda não foram realizados exames para determinar aproximadamente o momento do falecimento da jovem. Após a queda, no último sábado, ela chegou a ser localizada com vida e se movendo, por um drone, no mesmo dia da queda. Já na última segunda-feira, houve uma segunda visualização, onde foi informado que ela estava "visualmente imóvel".

Após a retomada das buscas, ontem, ela foi alcançada e a morte oficialmente constatada.



REPRODUÇÃO

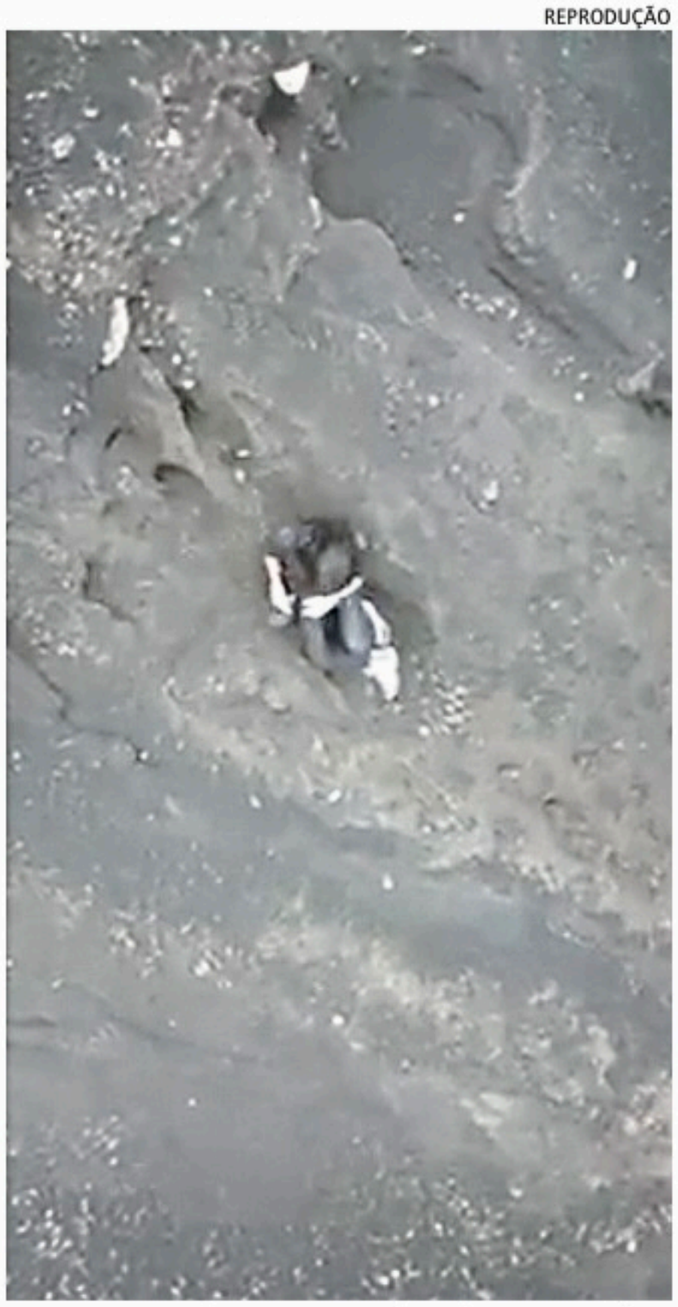

Juliana Marins, de 26 anos, foi encontrada morta, ontem, após ficar quatro dias desaparecida

Especialistas apontam falhas e lentidão no resgate

• A morte de Juliana Marins levanta questionamentos sobre a condução da operação de resgate. Para especialistas em operações de salvamento em regiões remotas ou de alto risco, houve lentidão das autoridades locais no socorro.

O guia de turismo e ecoturismo William Santos, especializado em treinamentos e primeiros socorros em áreas remotas, avaliou a atuação das equipes envolvidas. "O que se percebe é que a equipe de resgate não tinha conhecimento técnico suficiente", afirmou.

Adilson Teixeira de Souza, presidente e fundador do Clube de Aventura Atma, de São Paulo, grupo que promove excursões para as principais montanhas do Brasil, reforça os desafios logísticos em montanhas como o Rinjani. "A presença de guias experientes, tecnicamente capacitados e comprometidos com normas de segurança é indispensável", afirmou o profissional.

Amava viajar pelo mundo

• Juliana era apaixonada por viagens e estava há cinco meses fazendo um 'mochilão' pela Ásia. No dia 29 de março, a jovem postou fotos de uma viagem pelas Filipinas. Na ocasião, ela escreveu que havia passado 36 dias que tinha deixado o Brasil sozinha para viver o sonho. As imagens mostram Juliana e amigos, os quais conheceu durante o passeio, em diversos pontos turísticos do país.

Além das Filipinas, ela também conheceu a Tailândia — onde viveu cinco dias em um retiro de yoga e outros cinco em um monastério budista — e o Vietnã, definido como o "preferido".

Autoridades lamentaram

• Autoridades federais, estaduais e municipais se manifestaram em pesar pela morte de Juliana Marins. O presidente Lula escreveu em seu perfil no X: "Recebi com muita tristeza a notícia da morte de Juliana Marins. E quero expressar a minha solidariedade à sua família — solidariedade que, tenho certeza, também é de todo o povo brasileiro. Que Deus conforte seus corações".

O governador do Rio, Cláudio Castro, por meio das redes sociais, revelou que recebeu a notícia com tristeza. "Deixará um vazio imenso", escreveu.

Baco2512

● EM ÁREAS DO CV

'Gatonet' na mira

Operação da Polícia Civil tem tiroteios e prisão

REGINALDO PIMENTA



Materiais apreendidos durante operação contra 'gatonet'

A Polícia Civil realizou, ontem, a 'Operação Cabo de Guerra', contra um esquema criminoso de monopólio forçado de serviços de internet em comunidades dominadas pela facção Comando Vermelho, conhecido como 'gatonet'. Na ação, uma pessoa foi presa e outras três conduzidas à Cidade da Polícia. Além disso, os agentes apreenderam eletrônicos, veículos e material de instalação de internet.

No Alemão, foi registrado intenso tiroteio desde as primeiras horas do dia. Na região, 18 escolas municipais tiveram o funcionamento suspenso.

No decorrer da operação, tiros também foram registrados no Jardim Catarina, em São Gonçalo, na Região Metropolitana. Os agentes cumpriram mandados de busca e apreensão também em Duque de Caxias, na Baixada Fluminense, Cabo Frio, na Região dos Lagos, e em outros pontos do Rio.

Segundo investigações, os provedores clandestinos, com suporte logístico e operacional da facção, vinham impondo seus serviços de forma forçada e violenta à população, mediante sabotagem de redes legalizadas, ameaças a moradores e comerciantes e utilização de equipamentos furtados e veículos descaracterizados.

Equipes documentaram em vídeo e fotografias a ação de 'operários' destruindo cabos de fibra óptica de provedores legítimos em Jardim Primavera, Duque de Caxias. Os envolvidos estavam vinculados a empresas apontadas como instrumentos do esquema.

● SEDEX DO CRIME

DIVULGAÇÃO



Metralhadora e pistola apreendidas no Centro de Distribuição

Drogas e armas nos Correios

Uma ação de fiscalização da Receita Federal resultou, ontem, na apreensão de 23 encomendas em um dos Centros de Distribuição dos Correios no Rio de Janeiro. Entre os itens recolhidos estavam uma pistola e até uma metralhadora de mão calibre 45, além de diferentes tipos de drogas.

Após contabilização, os agentes constataram 350 gramas de maconha, 500 gramas de haxixe, quatro canetas e dez frascos de Monjauro — medicamento usado no tratamento de obesidade. O valor estimado das apreensões é de R$ 85 mil. As encomendas tinham origem e destino diversos, incluindo o Rio, outras cidades fluminenses e outros estados.

A Receita Federal informou que encaminhou os itens à Polícia Civil, que seguirá com as investigações. Os responsáveis estão sujeitos a penas de reclusão de 5 a 15 anos.

A ação, realizada pela Divisão de Vigilância e Repressão ao Contrabando e Descaminho da 7ª Região Fiscal (RJ/ES), teve como objetivos o gerenciamento de risco e a fiscalização e inspeção, com apoio da equipe de cães de faro.

● NOTA ZERO

MC Estudante investigado

A Polícia Civil investiga denúncias de agressões contra Carlos Cardoso Faria, o MC Estudante, contra Maria Eduarda de Rezende de Paim, conhecida como Madu Paim, influenciadora digital e ex-companheira do cantor. Eles mantiveram um relacionamento amoroso por cerca de dois anos.

Segundo a Civil, a ocorrência foi registrada na Delegacia de Atendimento à Mulher (Deam) de Jacarepaguá e, em seguida, encaminhada à Deam do Centro, que ficará responsável pela investigação. O inquérito está sob sigilo.

Na última segunda-feira, Madu Paim usou as redes sociais para acusar o ex-namorado de agressões físicas, psicológicas e sexuais. Em um longo relato, ela se refere a ele como um "predador sexual, predador de mulheres indefesas" e afirma que se calou por muito tempo enquanto passava "por muitas ameaças e vária agressões".

MC faz ocorrência

O cantor esteve ontem na 42ª DP (Recreio) para registrar ocorrência. O MEIA HORA teve acesso ao documento que menciona lesão corporal, ameaça e outros danos.

Na delegacia, o MC alegou estar sendo "acusado indevidamente de ter cometido crime de ameaça e lesão corporal" e que a Madu o agrediu "por meio de socos, pauladas, pratos, colher, jogando um telefone celular em sua testa, deixando várias lesões permanentes pelo corpo".

● ONDE NASCEU RONALDO FENÔMENO

Maradona morto em Bento Ribeiro

O traficante Gabriel Souza dos Santos, de 30 anos, conhecido como 'Maradona', foi morto a tiros dentro de um carro, ontem, na Rua Pacheco Rocha, em Bento Ribeiro, Zona Norte.

Segundo informações repassadas pela polícia, Maradona teria saído da cadeia no dia anterior, após obter um relaxamento de prisão. O traficante era conhecido pelos comparsas por trocar de facção criminosa com muita frequência.

Maradona foi seguido por uma motocicleta com dois ocupantes e por um carro logo após sair de casa. Ele foi atingido por diversos disparos quando estava em seu veículo, estacionado na altura do número 101 da Rua Pacheco Rocha.

Baco2512

ARRAIÁ DE MARICÁ

Alegria e diversão no
melhor arraiá da região

De 19 a 22 | 27 a 29
de junho

Barra de Maricá

SECRETARIA DE COMUNICAÇÃO SOCIAL
SECRETARIA DE PROMOÇÃO DE EVENTOS
SECRETARIA DE TURISMO COMÉRCIO, INDÚSTRIA E MERCADO INTERNO

PREFEITURA DE MARICÁ
CIDADE QUE CUIDA, TRANSFORMA E INSPIRA

Baco2512

● ADOLESCENTE DE 14 ANOS

Baleada dentro da escola

Polícia, agora, busca imagens de câmeras de segurança da região

Uma adolescente de 14 anos foi atingida, ontem, por uma bala perdida dentro do Centro Educacional José de Paiva Netto, na Avenida Dom Hélder Câmara, em Maria da Graça, na Zona Norte. Não havia operações policiais nas proximidades no momento do ocorrido.

MENINA FOI
SOCORRIDA E LEVADA PARA O HOSPITAL SALGADO FILHO, QUE FICA NO MÉIER

REPRODUÇÃO



Menina estava na escola, localizada na Avenida Dom Hélder Câmara, quando foi atingida por tiro

Segundo a Polícia Militar, agentes do 3º BPM (Méier) foram acionados quando a menina já havia sido levada ao Hospital Municipal Salgado Filho, no Méier, também na Zona Norte. Já a Polícia Civil informou que a 23ª DP (Méier) investiga o caso.

De acordo com informações preliminares, o disparo foi feito com uma pistola. Os policiais buscam imagens de câmeras de segurança da região para tentar identificar o atirador.

De acordo com a Legião da Boa Vontade (LBV), responsável pela escola, a aluna recebeu os primeiros socorros na unidade antes de ser encaminhada ao Hospital Salgado Filho, onde passou por um procedimento cirúrgico e se encontra estável e em recuperação. A Secretaria Municipal de Saúde confirmou a informação.

A LBV comunicou que presta apoio à família, acompanha o estado de saúde da jovem e se disponibiliza a colaborar com as investigações.

RAPIDINHAS...

Criança leva tiro no Chapadão

•Um menino de 11 anos foi baleado durante uma operação da Polícia Militar no Complexo do Chapadão, na Zona Norte. Segundo a Secretaria Municipal de Saúde, a criança permanece internada no Hospital Albert Schweitzer, em Realengo, na Zona Oeste. O estado de saúde dele é estável. A operação tinha objetivo de remover barricadas da região. Na ação, os agentes apreenderam grande quantidade de drogas, um rádio transmissor e duas capas de coletes.

Empresário foi morto

•O empresário José Eduardo Barreto Esteves, de 59 anos, foi morto a tiros, ontem, em São Gonçalo, na Região Metropolitana do Rio. Ele chegou a ser encaminhado ao Hospital Estadual Alberto Torres, mas não resistiu. O caso foi encaminhado à Delegacia de Homicídios de Niterói, São Gonçalo e Itaboraí. Ainda não há informações sobre a autoria do crime.

● COISA DE GENTE RUIM E CRUEL

Gatos assassinados em Niterói

Moradores de Niterói, na Região Metropolitana, relataram a morte por envenenamento de ao menos 13 gatos. Os animais viviam em uma colônia dentro do Condomínio Aldeia Casa Grande, em Maria Paula, e há duas semanas começaram a aparecer sem vida. Os casos passaram a ser denunciados após alguns residentes terem demonstrado insatisfação com os felinos no local.

As mortes foram relatadas ao 'Nas Garras da Lei', projeto de voluntários da segurança pública de resgate a vítimas de maus-tratos. Em um vídeo publicado nas redes sociais, uma moradora diz que condomínio abriga há alguns anos mais de 50 gatos e que os animais foram assassinados por outros residentes que não queriam a continuidade da colônia. Segundo a mulher, os envenenamentos foram comprovados por laudo veterinário.

A Polícia Civil informou que o caso é investigado pela 75ª DP (Rio do Ouro) e os agentes analisam imagens de câmeras de segurança para apurar a autoria do crime.

REPRODUÇÃO/REDES SOCIAIS



Gatos foram encontrados com espuma na boca e vomitaram sangue

Mulher morta no Para-Pedro

•A Polícia Civil investiga a morte de Suelen Souza Leite, morta a facadas na comunidade de Para-Pedro, no bairro Colégio, na Zona Norte. A principal hipótese é feminicídio. O corpo foi encontrado dentro de uma casa. Familiares estiveram no IML para reconhecimento e liberação para o sepultamento. Segundo a família, a vítima era muito reservada. Ela fazia cursos e atendimentos como esteticista.

Baco2512

MEIA HORA DE NOTÍCIAS

RIO DE JANEIRO, QUARTA-FEIRA, 25/6/2025

ESPORTES

PRÓXIMOS JOGOS

Brasileirão	A definir	Mirassol	A definir	Maião
Brasileirão	A definir	Cruzeiro	A definir	Maracanã

Mamelodi não é mole

Fluzão não pode dar doce em jogo que vale vaga nas oitavas do Mundial

Que o susto na vitória por 4 a 2 sobre o Ulsan, na rodada passada, tenha servido de lição para o Fluminense não subestimar o Mamelodi Sundowns, da África do Sul, no duelo decisivo por uma vaga nas oitavas de final do Mundial de Clubes. No duelo de hoje, às 16h (de Brasília), em Miami, o Tricolor só precisa de um empate para se classificar sem depender de outros resultados.

MAMELODI
FOI VICE-CAMPEÃO DA LIGA DOS CAMPEÕES DA ÁFRICA NESTE ANO

A meta, no entanto, é garantir a primeira colocação do grupo F para escapar do líder do grupo E (River Plate, Inter de Milão ou Monterrey) nas oitavas, além de uma vitória para embolsar mais R$ 11 milhões em premiação. Para isso, o Flu precisa manter um saldo de gols maior que o Borussia Dortmund, se não vencer, torcer por um tropeço dos alemães contra o Ulsan, da Coreia do Sul, também às 16h.

O Mamelodi, apesar de pouco conhecido no Brasil, mostra que não veio de bobeira e está disposto a dar muito trabalho, tanto que por pouco não arrancou o empate na derrota por 4 a 3 para o Borussia Dortmund, depois de vencer por 1 a 0 o Ulsan na estreia. Embora o Tricolor seja favorito, a situação é perigosa. Se perder, o time de Renato Gaúcho terá que torcer por uma derrota do Borussia para o Ulsan para não ser eliminado — mesmo assim, correria o risco de ser ultrapassado no saldo de gols.

Ao mesmo tempo em que não pode vacilar hoje, o Fluminense também precisa ter cuidado para não perder jogadores importantes nas oitavas de final. Como apenas dois cartões amarelos suspendem, os três atletas amarelados nas primeiras rodadas, Nonato, Martinelli e Keno, precisam de atenção redobrada. No Mundial, os cartões só são zerados a partir das quartas de final.

MARCELO GONÇALVES / FLUMINENSE

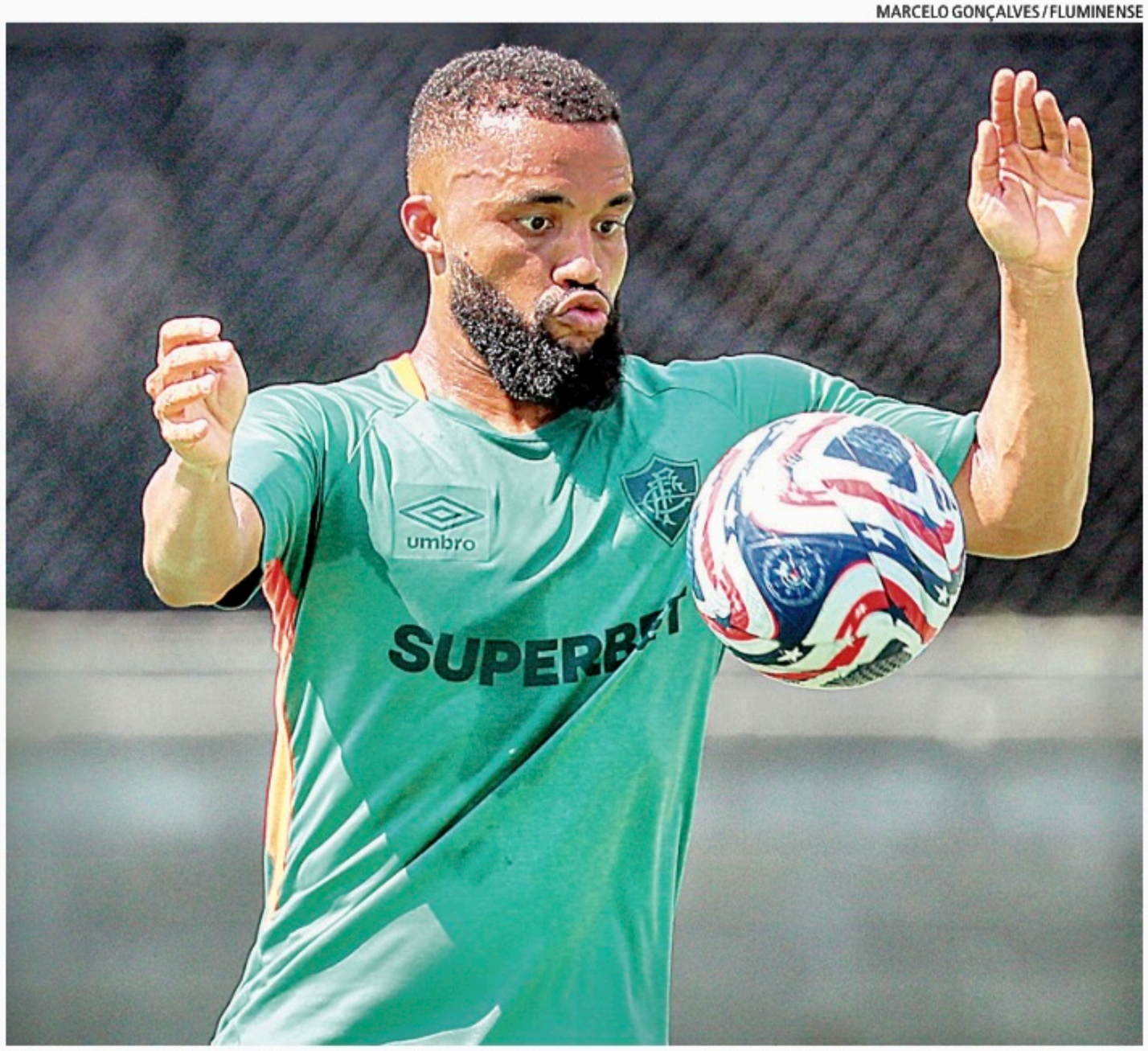

Samuel Xavier deve voltar ao time titular do Fluminense em partida decisiva no Mundial de Clubes

MAMELODI SUNDOWNS	FLUMINENSE
Williams; Mudau, Cupido, Kekana e Lunga; Mokoena, Zwane e Allende; Matthews, Lucas Ribeiro e Rayners **Técnico**: Miguel Cardoso	Fábio; Samuel Xavier, Thiago Silva, Freytes e Gabriel Fuentes; Hércules, Martinelli e Ganso; Arias, Serna e Cano **Técnico:** Renato Gaúcho

Local: Hard Rock Stadium, Miami (EUA)
Árbitro: Yael Falcón Pérez (ARG)
Assistentes: Maximiliano del Yesso (ARG) e Facundo Rodríguez (ARG)
Horário: 16h (de Brasília)
TV: Globo, SporTV, Cazé TV (internet)

96.5 tupi.fm
OUÇA HOJE NA SUPER RÁDIO TUPI 1280 AM + FM 96,5

FALA, TRICOLOR!

BASTA SÓ UM EMPATE pra gente classificar. Não vamos dar esse mole, Fluzão. Só jogar o futebol que a gente sabe e que já jogamos nos outros dois jogos do torneio. Tem que ir sem medo!



DIDI LARANJEIRAS
falatorcedor@meiahora.com

Adversário vem com confiança

•O português Miguel Cardoso, técnico do Mamelodi Sundowns, não se contenta apenas em ver seu time competindo. Na visão do comandante, a equipe tem obrigação de representar o continente africano. Por isso, ele mostra confiança para encarar o Fluzão.

A apresentação diante do Borussia Dortmund, apesar da derrota por 4 a 3, serve de exemplo para o treinador incentivar seus comandados.

"Acho que vamos crescer muito com aquela partida. Agora entendemos que podemos competir com esses tipos de time (mais ricos). Essa é a perspectiva que levaremos para a próxima partida e que possamos competir novamente", disse Cardoso.

Baco2512

COPA DO MUNDO DE CLUBES

GRUPO A

CLASSIFICAÇÃO	PT	J	V	E	D	GP	GC	SG
1º Palmeiras	5	3	1	2	0	4	2	2
2º Inter Miami	5	3	1	2	0	4	3	1
3º Porto	2	3	0	2	1	5	6	-1
4º Al Ahly	2	3	0	2	1	4	6	-2

14/06 - Sábado - 21h - Miami	Al Ahly	0	X	0	Inter Miami
15/06 - Domingo - 19h - Nova Jersey	Palmeiras	0	X	0	Porto
19/06 - Quinta - 13h - Nova Jersey	Palmeiras	2	X	0	Al Ahly
19/06 - Quinta - 16h - Atlanta	Inter Miami	2	X	1	Porto
23/06 - Ontem - 22h - Miami	Inter Miami	2	X	2	Palmeiras
23/06 - Ontem - 22h - Nova Jersey	Porto	4	X	4	Al Ahly

GRUPO E

CLASSIFICAÇÃO	PT	J	V	E	D	GP	GC	SG
1º River Plate	4	2	1	1	0	3	1	2
2º Inter de Milão	4	2	1	1	0	3	2	1
3º Monterrey	2	2	0	2	0	1	1	0
4º Urawa	0	2	0	0	2	2	5	-3

17/06 - Terça - 16h - Seattle Field	River Plate	3	X	1	Urawa Reds
17/06 - Terça - 22h - Rose Bowl	Monterrey	1	X	1	Inter de Milão
21/06 - Sábado - 16h - Seattle Field	Inter de Milão	2	X	1	Urawa Reds
21/06 - Sábado - 22h - Rose Bowl	River Plate	0	X	0	Monterrey
25/06 - Amanhã - 22h - Seattle Field	Inter de Milão		X		River Plate
25/06 - Amanhã - 22h - Rose Bowl	Urawa Reds		X		Monterrey

GRUPO B

CLASSIFICAÇÃO	PT	J	V	E	D	GP	GC	SG
1º PSG	6	3	2	0	1	6	1	5
2º Botafogo	6	3	2	0	1	3	2	1
3º Atlético de Madrid	6	3	2	0	1	4	5	-1
4º Seattle	0	3	0	0	3	2	7	-5

15/06 - Domingo - 16h - Rose Bowl	PSG	4	X	0	Atlético de Madrid
15/06 - Domingo - 23h - Seattle Field	Botafogo	2	X	1	Seattle Sounders
19/06 - Quinta - 19h - Seattle Field	Seattle Sounders	1	X	3	Atlético de Madrid
19/06 - Quinta - 22h - Rose Bowl	PSG	0	X	1	Botafogo
23/06 - Ontem - 16h - Seattle Field	Seattle Sounders	0	X	2	PSG
23/06 - Ontem - 16h - Rose Bowl	Atlético de Madrid	1	X	0	Botafogo

GRUPO F

CLASSIFICAÇÃO	PT	J	V	E	D	GP	GC	SG
1º Fluminense	4	2	1	1	0	4	2	2
2º Borussia	4	2	1	1	0	4	3	1
3º Mamelodi	3	2	1	0	1	4	4	0
4º Ulsan	0	2	0	0	2	2	5	-3

17/06 - Terça - 13h - Nova Jersey	Fluminense	0	X	0	Borussia Dortmund
17/06 - Terça - 19h - Orlando	Ulsan HD	0	X	1	Mamelodi Sundowns
21/06 - Sábado - 13h - TQL Stadium	Mamelodi Sundowns	3	X	4	Borussia Dortmund
21/06 - Sábado - 19h - Nova Jersey	Fluminense	4	X	2	Ulsan HD
25/06 - Amanhã - 16h - Miami	Mamelodi Sundowns		X		Fluminense
25/06 - Amanhã - 16h - TQL Stadium	Borussia Dortmund		X		Ulsan HD

GRUPO C

CLASSIFICAÇÃO	PT	J	V	E	D	GP	GC	SG
1º Bayern	7	3	2	1	0	9	2	7
2º Benfica	6	3	2	0	1	12	2	10
3º Boca Jrs	2	3	0	2	1	4	5	-1
4º Auckland City	1	3	0	1	2	1	17	-16

15/06 - Domingo - 13h - TQL Stadium	Bayern de Munique	10	X	0	Auckland City
16/06 - Segunda - 19h - Miami	Boca Juniors	2	X	2	Benfica
20/06 - Sexta - 13h - Orlando	Benfica	6	X	0	Auckland City
20/06 - Sexta - 22h - Miami	Bayern de Munique	2	X	1	Boca Juniors
24/06 - Hoje - 16h - Charlotte	Benfica	1	X	0	Bayern de Munique
24/06 - Hoje - 16h - Geodis Park	Auckland City	1	X	1	Boca Juniors

GRUPO G

CLASSIFICAÇÃO	PT	J	V	E	D	GP	GC	SG
1º Juventus	6	2	2	0	0	9	1	8
2º Manchester City	6	2	2	0	0	8	0	8
3º Wydad	0	2	0	0	2	1	6	-5
4º Al Ain	0	2	0	0	2	0	11	-11

18/06 - Quarta - 13h - Filadélfia	Manchester City	2	X	0	Wydad Casablanca
18/06 - Quarta - 22h - Buzzard Point	Al-Ain	0	X	5	Juventus
22/06 - Domingo - 13h - Filadélfia	Juventus	4	X	1	Wydad Casablanca
22/06 - Domingo - 22h - Atlanta	Manchester City	6	X	0	Al-Ain
26/06 - Quinta - 16h - Camping World Stadium	Juventus		X		Manchester City
26/06 - Quinta - 16h - Buzzard Point	Wydad Casablanca		X		Al-Ain

GRUPO D

CLASSIFICAÇÃO	PT	J	V	E	D	GP	GC	SG
1º Flamengo	7	3	2	1	0	6	2	4
2º Chelsea	6	3	2	0	1	6	3	3
3º Espérance	3	3	1	0	2	1	5	-4
4º Los Angeles	1	3	0	1	2	1	4	-3

16/06 - Segunda - 16h - Atlanta	Chelsea	2	X	0	Los Angeles FC
16/06 - Segunda - 22h - Filadélfia	Flamengo	2	X	0	Espérance
20/06 - Sexta - 15h - Filadélfia	Flamengo	3	X	1	Chelsea
20/06 - Sexta - 19h - Geodis Park	Los Angeles FC	0	X	1	Espérance
24/06 - Hoje - 22h - Filadélfia	Espérance	0	X	3	Chelsea
24/06 - Hoje - 22h - Camping World	Los Angeles FC	1	X	1	Flamengo

GRUPO H

CLASSIFICAÇÃO	PT	J	V	E	D	GP	GC	SG
1º Real Madrid	4	2	1	1	0	4	2	2
2º Salzburg	4	2	1	1	0	2	1	1
3º Al-Hilal	2	2	0	2	0	1	1	0
4º Pachuca	0	2	0	0	2	2	5	-3

18/06 - Quarta - 16h - Miami	Real Madrid	1	X	1	Al-Hilal
18/06 - Quarta - 19h - TQL Stadium	Pachuca	1	X	2	RB Salzburg
22/06 - Domingo - 16h - Charlotte	Real Madrid	3	X	1	Pachuca
22/06 - Domingo - 19h - Buzzard Point	RB Salzburg	0	X	0	Al-Hilal
26/06 - Quinta - 22h - Filadélfia	RB Salzburg		X		Real Madrid
26/06 - Quinta - 22h - Geodis Park	Al-Hilal		X		Pachuca



Baco2512

PRÓXIMOS JOGOS

Mundial	Domingo	Bayern-ALE	17h	Miami
Brasileirão	A definir	São Paulo	A definir	Maracanã

● COM MISTÃO

Pode vir, Bayern!

Mengão empata e termina fase de grupos invicto

Não foi por falta de tentativa que o Flamengo não terminou a fase de grupos do Mundial com 100% de aproveitamento. Com time misto, o Rubro-Negro parou quatro vezes na trave e ficou no empate em 1 a 1 com o Los Angeles FC, na última rodada da fase de grupos. Gol de Bouanga para os americanos e de Wallace Yan pro Mengão. Nada que interfira na classificação final, com o Fla na liderança do grupo D.

Por azar, a boa campanha não impediu que o Rubro-Negro pegasse o poderoso Bayern de Munique nas oitavas. O Chelsea avançou em segundo ao bater por 3 a 0 o Espérance-TUN e é quem vai pegar o Benfica, adversário mais 'acessível' que vem do grupo C, apesar de líder por ter vencido por 1 a 0 o time reserva dos alemães.

SE AVANÇAR
ÀS QUARTAS DE FINAL, FLA PEGA O PSG OU O INTER MIAMI, DE MESSI

Com a primeira colocação assegurada antes de a bola rolar, Filipe Luís poupou todos os pendurados e deu oportunidades a nomes como Allan, Everton Araújo e Cebolinha. No geral, o time foi bem, apesar dos pontinhos perdidos.

Com domínio quase total da partida, o Fla bateu quatro vezes na trave e viu o adversário acertar uma vez. No final, porém, teve mais emoção. Em contra-ataque, Bouanga colocou o Los Angeles FC em vantagem aos 38 do segundo tempo. No lance seguinte, porém, Wallace Yan fez um golaço e deixou tudo igual.

GILVAN DE SOUZA / FLAMENGO



Wallace Yan celebra golaço que garantiu o empate em Orlando

LOS ANGELES FC	1	FLAMENGO	1
Lloris; Marlon (Smolyakov), Long e Segura; Palencia, Igor Jesus, Delgado (Amaya) e Hollingshead; Dilrosun (Giroud), Bouanga e Martínez (Tillman) **Técnico:** Steven Cherundolo		Rossi; Varela, Danilo, Léo Ortiz e Alex Sandro (Viña); Allan, Everton Araújo (Jorginho), Luiz Araújo (Wallace Yan), Arrascaeta (Bruno Henrique) e Cebolinha (Michael); Pedro (Juninho) **Técnico:** Filipe Luís	

Local: Camping World Stadium. **Juiz:** Salman Ahmad Falahi (QAT)
Auxiliares: Ramzan Al-Naemi (QAT) e Majid Al-Shammari (QAT)
Gols: 2º tempo: Bouanga (38 minutos) e Wallace Yan (40)
Cartões amarelos: Igor Jesus e Delgado (LAF)
Público: 32.933 presentes

FALA, RUBRO-NEGRO!



SE É O BAYERN, É BOM! SE É O PSG NAS quartas de final, é bom também! Depois do sacode que demos no Chelsea, alguém ainda tem medo de europeu? Acham que eu fico intimidado com o Neuer? Nada disso. Todo goleiro vira Neuer contra o Mengão mesmo...

DADÁ NAÇÃO - falatorcedor@meiahora.com

RAPIDINHAS...

Próxima missão rubro-negra



DIVULGAÇÃO / BAYERN

• Em confronto pela liderança do Grupo C, o Bayern de Munique, da Alemanha, perdeu para o Benfica, de Portugal, por 1 a 0, ontem, no encerramento da chave do Mundial, e enfrentará o Flamengo nas oitavas. Aos 13 minutos da etapa inicial, Di María cruzou e Schjelderup mandou para o gol. O jogo contra contra o Fla será no domingo, às 17h, e quem passar pega o vencedor do duelo entre PSG, da França, e Inter Miami, dos Estados Unidos.

Verdão x Fogão pelas oitavas

• O Palmeiras buscou o empate por 2 a 2 contra o Inter Miami, dos Estados Unidos, na segunda-feira, pela última rodada da fase de grupos do Mundial, e se classificou para as oitavas, assim como os estadunidenses. Tadeo Allende e Suárez fizeram os primeiros, e Paulinho e Maurício igualaram o placar.

O Verdão terminou como líder do Grupo A, com cinco pontos, e enfrenta o Botafogo no mata-mata. O time de Messi, em segundo e com a mesma pontuação, duela com o PSG, da França. O jogo entre os brasileiros será no sábado, às 13h, e PSG x Inter Miami no domingo, no mesmo horário.

Boca se despede com fiasco



DIVULGAÇÃO / BOCA JUNIORS

• Boca Juniors, da Argentina, e Auckland City, da Nova Zelândia, empataram em 1 a 1, ontem, pela última rodada da fase de grupos do Mundial. O goleiro Garrow marcou contra para os argentinos, e Christian Gray fez para os neozelandeses. Com o resultado, os dois times do grupo C foram eliminados.

Baco2512

PRÓXIMOS JOGOS

Mundial	Sábado	Palmeiras	13h	Filadélfia
Brasileirão	A definir	Vasco	A definir	Mané Garrincha

● TÁ RICAÇO

Dá-lhe grana pro Fogão

Premiação do Alvinegro no Mundial de Clubes já supera a do título do Brasileirão

Com a classificação na segunda colocação do Grupo A, atrás do Paris Saint-Germain, o Botafogo já assegurou uma renda total de 26,71 milhões de dólares (R$ 146,81 milhões) no Mundial, considerando valores de participação e bônus. O valor supera, inclusive, a premiação recebida pelo título do Brasileirão de 2024.

CASO AVANCE
PARA AS QUARTAS DE FINAL, O BOTAFOGO VAI RECEBER MAIS R$73 MILHÕES

No ano passado, ao conquistar o Brasileirão, o Botafogo recebeu R$ 48,1 milhões. No Mundial de Clubes, até o momento, o clube garantiu 7,5 milhões dólares (R$ 41,6 milhões) pela vaga nas oitavas de final. Além disso, a histórica vitória por 1 a 0 sobre o PSG, pela segunda rodada, rendeu mais 2 milhões de dólares (R$ 11 milhões), o mesmo valor conquistado na estreia, com a vitória por 2 a 1 sobre o Seattle Sounders. A derrota para o Atlético de Madrid, no entanto, não gerou premiação.

Somando-se aos valores pela classificação às oitavas de final e pelos bônus pelo desempenho esportivo nas duas vitórias, o Botafogo também recebeu 15,21 milhões de dólares (R$ 84,3 milhões), valor pago pela Fifa a todos os representantes sul-americanos participantes da competição.

Na próxima fase, o Botafogo enfrenta o Palmeiras, no sábado, às 13h (de Brasília), pelas oitavas de final, na Filadélfia. O vencedor garante vaga nas quartas de final e embolsa mais 13,12 milhões de dólares (R$ 73,4 milhões).

Impacto imediato

Recém-contratado pelo Botafogo, Álvaro Montoro tem ganhado moral no decorrer do Mundial. O jovem de 18 anos deixou boa impressão nos jogos contra os europeus 'furou a fila' de oportunidades.

Internamente, o argentino é muito elogiado, e não há surpresas nessa minutagem imediata. Se seguir impressionando da maneira que está, o jovem tem tudo para suprir a saída de Thiago Almada e assumir a vaga no time titular.

VITOR SILVA / BOTAFOGO



Álvaro Montoro tem ganhado espaço no Mundial de Clubes e está impressionando a torcida alvinegra

Rivais frente a frente nas oitavas

•Velhos conhecidos e rivais nos últimos anos, Botafogo e Palmeiras voltarão a se enfrentar, só que nas oitavas de final do Mundial de Clubes. Na visão do goleiro palmeirense Weverton, o Alvinegro é o adversário "mais chato" que a o Porco poderia pegar.

"O duelo brasileiro em competição internacional sempre é difícil. Agora no Mundial, já foi em Libertadores... A gente conhece mais, acaba por vezes sendo um jogo mais chato, porque se conhece mais", disse Weverton, que completou: "não tem para onde correr. É competir, fazer nosso melhor. Agora é mata-mata, não tem para onde correr".

FALA, ALVINEGRO!

SE A GENTE JÁ TAVA mergulhando na grana, imagina agora com essa premiação. A CBF tem que abrir o bolso pra melhorar essa bolada.



DODÔ GENERAL
falatorcedor@meiahora.com

'Seria equipe do meio de tabela'

•Ainda que o Botafogo tenha se classificado de forma histórica no 'grupo da morte' do Mundial de Clubes, a derrota por 1 a 0 para o Atlético de Madrid serviu de combustível para uma polêmica na Europa. O jornalista espanhol Isaac Suárez, do 'Marca', fez um palpite ousado sobre a ilusória colocação alvinegra no Campeonato Espanhol.

"Na LaLiga, o Botafogo não estaria nem entre os dez primeiros. Acho que seria equipe do meio de tabela para baixo", afirmou Suárez durante participação em um conteúdo especial sobre a competição internacional da Fifa.

Baco2512

● MUITO JOGÃO!

Começa hoje a Copa Rio

Torneio estadual vale vaga na Copa do Brasil e na Série D

Começa hoje a Copa Rio, um dos principais torneios entre os clubes de menor investimento do Rio. Equipes tradicionais como America, Olaria, Campo Grande, Bonsucesso e Americano estreiam hoje na competição, que dá ao campeão o direito de escolher disputar a Copa do Brasil ou a Série D do Brasileirão — o vice fica com a opção que sobrar. Todos os confrontos são de ida e volta e começam às 14h45.

O Mecão vai a campo diante do Niteroiense, no Cefat, em Niterói, e a volta será no dia 2 de julho, no Giulite Coutinho. Quem se classificar encara o Audax nas oitavas.

Já Campo Grande e Americano fazem um jogão na Rua Bariri. Também no dia 2, as equipes voltam a jogar, no Aryzão, para definir quem enfrentará o Bangu.

Já São Gonçalo x Olaria vai rolar em Los Larios, e a volta será na Rua Bariri, dia 2. Quem passar pega o Nova Iguaçu.

Atual campeão, o Maricá espera o vencedor de Artsul x Petrópolis. Boavista, Sampaio Corrêa, Madureira e Portuguesa aguardam, respectivamente, quem passar de Paduano x Cabofriense, Bonsucesso x Araruama, Carapebus x Duque de Caxias e Pérolas Negras x Resende.

COPA RIO

HOJE

NITEROIENSE	X	AMERICA	14:45
PADUANO	X	CABOFRIENSE	14:45
SÃO GONÇALO	X	OLARIA	14:45
CARAPEBUS	X	DUQUE DE CAXIAS	14:45
CAMPO GRANDE	X	AMERICANO	14:45
PÉROLAS NEGRAS	X	RESENDE	14:45

AMANHÃ

BONSUCESSO	X	ARARUAMA	14:45
ARTSUL	X	PETRÓPOLIS	14:45

A IMÓVEIS Compra e Venda

CENTRO

> bairro de fátima; catumbi; centro; lapa; cidade nova; gamboa; santo cristo; saúde

Leonel CONSÓRCIOS
COMPRA E VENDA CONSÓRCIOS
Contemplados ou Não
Imóveis, Capital de giro, Autos, Utilitários e Caminhões...
Melhores preços!
Acesse o site
www.leonelconsorcios.com.br
(21) 97012-3333
(21) 96423-1303
(21) 99695-1897

C NEGÓCIOS

NEGÓCIOS DIVERSOS

COMPRO OURO
Avaliamos e compramos, jóias antigas ouro/ platina, pérolas, cédulas, marfim, relógios, moedas antigas, pratarias, canetas, Pagamento em dinheiro, Centro - T.25076728

D EMPREGOS

COMÉRCIO

VENDEDORES (AS) V/T
Para trabalhar em carroças de doces, bolos, pudins e cocadas no Centro do Rio. Comissão 30%. Tel.: 98010-4722 Carlos.

ADVOGADO INSS
Especialistas em Direito Previdenciário
Benefício ao idoso (LOAS) + 65 anos ou portadores de deficiência de qualquer idade.
Aposentadoria por idade · Aposentadoria por tempo de contribuição · Aposentadoria Especial · Servidor Público · Pensão por Morte (Companheiro(a)/ Pessoa Inválida) · Auxílio Doença - Invalidez Benefícios Indeferidos Requerimentos Administrativos (INSS/ Rio Previdência) · Planejamento Previdenciário · Acidente de trabalho · Ações - Trabalhista e Militar
PAGAMENTO APÓS A VITÓRIA
2262-4778 / 99948-3349
AV. RIO BRANCO, 156 - SALA 2505 - CENTRO/RJ

Olaria Atlético Clube
Campeão Brasileiro da Taça de Bronze
Fundado em 1º de Julho de 1915
OLARIA ATLÉTICO CLUBE
ASSEMBLEIA GERAL
EDITAL DE CONVOCAÇÃO
REUNIÃO EXTRAORDINÁRIA

O Presidente da Assembleia Geral do Olaria Atlético Clube, usando das atribuições que lhe confere o art. 44, inciso II, do Estatuto em vigor, convoca todos os associados quites e capazes para a Reunião Extraordinária da Assembleia Geral, a realizar-se no dia 03 de julho de 2025, às 18:30 h em primeira convocação e às 19:00 h, em segunda e última convocação, no Auditório Edilbert Pellegrini Nahn, na Rua Bariri, nº 251 - Olaria - RJ, para tratar da seguinte ordem do dia: A) Leitura, Discussão e Aprovação da Ata da reunião anterior; B) Prestação de contas referente ao exercício de outubro de 2023 a setembro de 2024. C) Apreciação e Votação da proposta da SAF; D) Assuntos Gerais. Rio de Janeiro, 25 de junho de 2025. Sergio Antonio Alves do Carmo Presidente da Assembleia Geral K-25/06

CONCESSÃO DE RENOVAÇÃO DE LICENÇA

A **IFF ESSENCIAS E FRAGRANCIAS LTDA**, empresa sob CNPJ nº 33.043.951/0001-05, torna público que recebeu da Secretaria Municipal de Desenvolvimento Urbano e Licenciamento/SMDU, através do processo 14/200.898/2009, a renovação da Licença Municipal de Operação Nº EIS-LMO-2025/00063 com validade de 72 meses para a atividade de produção de fragrâncias, localizada na Av. Brasil, 22.351, Guadalupe, Rio de Janeiro/RJ, em substituição da licença municipal de operação 002541/2019.

EDITAL DE CONVOCAÇÃO
ASSEMBLEIA GERAL EXTRAORDINÁRIA
LET'S AUTO PROTEÇÃO VEICULAR
CNPJ 09.062.492/0001-14

Ficam convocados os associados da **LET'S AUTO** para **Assembleia Geral Extraordinária** no **dia 30/06/2025, às 10h**, na sede da associação, para deliberar sobre assuntos administrativos e estatutários de interesse geral.

CLASSIMAIS
LIGUE E ANUNCIE:
98762-8279
98762-8277
98762-8242

EDITAL DE ENCERRAMENTO DE REGISTRO DE CHAPAS

EDITAL DE ENCERRAMENTO DE REGISTRO DE CHAPAS O SINDICATO DOS TRABALHADORES NAS INDÚSTRIAS DE PRODUTOS QUÍMICOS PARA FINS INDUSTRIAIS, DE PRODUTOS FARMACÊUTICOS, DE PERFUMARIA E ARTIGOS DE TOUCADOR, DE SABÃO E VELAS, TINTAS E VERNIZES, DE EXPLOSIVOS, DE MATERIAL PLÁSTICO, DE PRODUÇÃO DE LAMINADOS PLÁSTICOS, DE RECICLAGEM PLÁSTICA, DE PREPARAÇÃO DE ÓLEOS VEGETAIS E ANIMAIS SEM FINS ALIMENTÍCIOS, DE RESINAS SINTÉTICAS, DE FABRICAÇÃO DE ÁLCOOL SEM FINS ALIMENTÍCIOS, DE FÓSFOROS, DE ADUBOS E CORRETIVOS AGRÍCOLAS, DE DEFENSIVOS AGRÍCOLAS, DE DESTILAÇÃO E REFINAÇÃO DE PETRÓLEO, DE MATÉRIAS PRIMAS PARA INSETICIDAS E FERTILIZANTES, DE ABRASIVOS, DE PETROQUÍMICA, DE PRODUTOS DE LIMPEZA, DE LÁPIS CANETAS E MATERIAL DE ESCRITÓRIO, DE DEFENSIVOS ANIMAIS E DE RE-REFINO DE ÓLEOS MINERAIS SEM FINS ALIMENTÍCIOS, DOS MUNICÍPIOS DE NOVA IGUAÇU, ITAGUAI, PARACAMBI, QUEIMADOS, JAPERI, SEROPEDICA, MESQUITA, MENDES, MIGUEL PEREIRA, PATI DO ALFERES E MANGARATIBA, por seu Presidente abaixo assinado, em cumprimento às disposições legais e estatutárias, vem informar à todos os interessados, que no dia 23 de junho de 2025, as 17.00 horas, foi encerrado o prazo de inscrição de chapas, para concorrer à ELEIÇÃO SINDICAL, destinada à eleição dos membros da Diretoria, Conselho Fiscal, Conselho de Representantes na Federação, e respectivos suplentes, a ser realizada no dia 16 de julho de 2025, conforme publicação do jornal "MEIA HORA" de 12 de junho de 2025, tendo sido registrada uma única chapa (CHAPA 01), com a seguinte composição: PRESIDENTE: SANDOVAL MARQUES RODRIGUES SILVA. VICE-PRESIDENTE: DOUGLAS DE ARAÚJO CARVALHO. TESOUREIRO: CARLOS ALBERTO JACINTHO DE OLIVEIRA. SECRETÁRIO: LUIZ ANTÔNIO DE SOUZA. DIRETOR JURÍDICO E DE RELAÇÕES TRABALHISTAS: GUILHERME VIEIRA DOS SANTOS. DIRETOR DE SEGURANÇA DE TRABALHO, SAÚDE OCUPACIONAL E MEIO AMBIENTE: MANUEL NELSON DOS SANTOS FILHO. DIRETOR DE FORMAÇÃO SINDICAL E RELAÇÕES SINDICAIS, INFORMAÇÃO E DIVULGAÇÃO, PESQUISA DE NOVAS TECNOLOGIAS E INFORMÁTICA: RENATO LIMA DA SILVA. SUPLENTES DE DIRETORIA: RICARDO DA CONCEIÇÃO CARVALHO, JOSENILDO DA SILVA, IONE SILVA DE OLIVEIRA SOARES, SILEIDE SANTOS CARVALHO. CONSELHO FISCAL EFETIVO: NELCI DA SILVA, LOURDES DOS SANTOS PINTO, GERALDO BARBOSA DE ARAÚJO. SUPLENTES DO CONSELHO FISCAL: CARLOS CÉSAR CARDOSO SALDANHA, SYLVIA GONÇALVES RIBEIRO DA SILVA SALGUEIRO, GÍLSON BATISTA. REPRESENTANTES NA FEDERAÇÃO: SANDOVAL MARQUES RODRIGUES SILVA, DOUGLAS DE ARAUJO CARVALHO, RICARDO DA CONCEIÇÃO CARVALHO, LUIZ ANTÔNIO DE SOUZA. O prazo de impugnação é de 05 (cinco) dias, contados da publicação deste edital, com a relação nominal da chapa registrada. Nova Iguaçu, 24 de junho de 2025.

SANDOVAL MARQUES RODRIGUES SILVA.(Presidente)

EDITAL DE LEILÃO DE ALIENAÇÃO FIDUCIÁRIA

Guilherme Eduardo Stutz Toporoski, Leiloeiro Oficial (Jucepar 12/049-L), sito na Rua Marechal Hermes 1413, Curitiba/PR, fone 41 3599-0110, na forma da lei, faz saber que levará a público leilão: LOTE 1: Imóvel denominado & quot; Fazenda Cachoeirinha & quot;, situada na Rodovia Lúcio Meira (BR-393), com área de 265,1242 ha, zona rural do 1º distrito do município de Vassouras-RJ, contendo quatro casas de colono e curral, com as caracteristicas, limites, confrontantes, georreferenciamento e coordenadas geográficas registradas na referida matrícula. Área de Reserva Legal: 53,7312 ha. Cadastro INCRA sob o nº 519.065.254.592-2. Matrícula nº 16.636 do 2º Ofício de Registro de Imóveis de Vassouras/RJ. LOCALIZAÇÃO: Rodovia Lucio Meira, BR 393, km 242 - s/n, Zona Rural, CEP 27700-000 Vassouras - RJ. 1º Leilão 26/06/2025, 09:00h, lance mínimo R$ 6.225.845,16. 2º Leilão 30/06/2025, 09:00h, lance mínimo R$ 4.079.367,20, sujeito à atualização. LOTE 2: Apartamento 1104 do Bloco 1 do prédio situado na Avenida Flamboyants da Península com o nº 300, na freguesia de Jacarepaguá, com direito a 3 vagas de garagem cobertas de uso indistinto no 1º ou 2º subsolo situadas no GRUPO A e correspondente fração ideal de 0,00351167 do domínio útil do respectivo terreno designado por lote 1 do PAL 47829, FOREIRO À UNIÃO, que mede em sua totalidade 212,08m de frente em três segmentos de: 125,38m, mais 59,40m, mais 27,30m; 238,20m de fundo em sete segmentos de: 50,00m, mais 14,95m, mais 50,00m, mais 14,95m, mais 50,00m; mais 8,30m, mais 50,00m; 63,12m à direita; 70,00m à esquerda, confrontando ao fundo, à direita e à esquerda com área destinada a parque na quadra IX do PAL 38961. Inscrição Fiscal: 1871541-7, 1871542-5, 1871543-3 e 1871544-1 (MP). CL: 19849-9. Matrícula nº 422.777 do 9º Ofício de Registro de Imóveis do Rio de Janeiro/RJ. LOCALIZAÇÃO: Avenida Flamboyants da Península, nº 300, Barra da Tijuca, Rio de Janeiro, CEP 22776-070 - RJ. 1º Leilão 26/06/2025, 09:00h, lance mínimo R$ 2.495.000,00. 2º Leilão 30/06/2025, 09:00h, lance mínimo R$ 1.983.486,50, sujeito à atualização. Leilão exclusivamente eletrônico no site https://topoleiloes.com.br. Leilão exclusivamente eletrônico no site https://topoleiloes.com.br. Credor Fiduciário: ADEMICON ADMINISTRADORA DE CONSÓRCIOS S/A. Devedores Fiduciantes: THIAGO CARLOS TRICA e RITA DE CASSIA MENDES FREITAS TRICA, brasileiros, casados entre si pelo regime da separação total de bens, ele, diretor, portador da CNH nº 03318812105/DETRAN - RJ, na qual consta a C.I.RG nº 121578967/DETRAN-RJ e inscrito no CPF/MF sob nº 107.986.937-97; ela, do lar, portadora da CNH nº 00611569439/DETRAN-RJ, na qual consta a C.I.RG nº 121604375/DIC-RJ e inscrita no CPF/MF nº 053.517.857-30, residentes e domiciliados à Av. Flamboyants Da Península, nº 300, Apartamento 1104, Bloco 01, Barra Da Tijuca, Rio De Janeiro - RJ, CEP 22776-070. O devedor poderá exercer o direito de preferência na aquisição do imóvel na forma da lei. Pagamento: à vista, mais comissão de 5%. Fica o devedor, na pessoa de seu representante legal, bem como o corresponsável, cônjuge, coproprietário, herdeiro e/ou sucessor, o senhorio direto, o depositário e o credor concorrente, por meio da publicação deste, devidamente intimado, caso não o seja por qualquer outro meio legal. A íntegra deste edital está publicada no site www.topoleiloes.com.br.

PAI CLÁUDIO
Feiticeiro do Amor
ABERTURA DE CAMINHOS P/2025
TRABALHOS RÁPIDOS E GARANTIDOS!!
ATENDIMENTO COM BÚZIOS, CARTAS E TARÔ.
AGRADECIMENTOS:
Carolina / Niterói
Agradeço por trazer meu companheiro de volta, e a felicidade no meu relacionamento.
Carlos Augusto / Barra
Agradeço pelo sucesso na minha na vida financeira e da minha empresa.
(21) 97541-1510
Siga-nos nas redes sociais

ATENÇÃO!!
AGRADECIMENTO AO PAI SERGIO DE OGUM
DR AFONSO, CAPITÃO REFORMADO, TEM 60 ANOS, MORA EM ROCHA MIRANDA/RJ, AGRADECE AO PAI SERGIO PELA VOLTA DO SEU GRANDE AMOR, O MESMO JÁ FEZ DIVERSOS TRABALHOS E TODOS DERAM CERTO! FEZ TUDO PELO TELEFONE! PAI SERGIO É UMA PESSOA SÉRIA. PODE CONFIAR! INDICO QUEM ESTÁ PRECISANDO!
(21)98039-1990 Siga nas redes

DEMAIS ATIVIDADES

PCD
Empresa Conserv admite: pré requisitos: morar próximo Nova Iguaçu, laudo médico, maior de 18 anos. Agendar entrevista tel.: 3169-1935/ 2668-2605

ESCRITÓRIOS

ASSIST. VENDAS
Telefone/ WhatsApp/ E-mail. Ótima comunicação/ digitação. Dinâmico, proativo/ capacitado. Oferecemos: Salário R$2.000,00 +gratificação +cesta básica +RioCard. 2ª a 6ªfeira 08:00 às 17:48h. Empresa situada próximo ao Sambódromo. Enviar Currículo por WhatsApp: (21)98195-2021, com endereço residencial, experiência, etc.

CLASSIMAIS
LIGUE E ANUNCIE:
98762-8279
98762-8277
98762-8242
anuncie@odia.com.br

E CASA

MASSAGENS E ACOMPANHANTES

>recomendável para maiores de 18 anos
>submeter crianças ou adolescentes à prostituição ou à exploração sexual é crime com pena de reclusão de 4 a 10 anos e multa-art.244-a da lei 8.069/90
>encontros com pessoas desconhecidas podem ser perigosos. aconselha-se marcá-los em lugares públicos, além de informar a alguém local e hora do encontro

VIVIANE TIJUCANA
Loirinha sensual, beijoqueira, bronzeada, completinha, sem frescura carinhosa com senhores. Aparelhada. Massagens. Tenho local. 80,00. T.2565-7118/ 98243-7086. www.muraldoprazer.com

Baco2512

PRÓXIMOS JOGOS

05/07	Wanderers-URU	17h
15/07	Del Valle-EQU	21h30

A GATA DA HORA

● **VISANDO MELHORAR**

Pausa necessária

Nuno Moreira celebra parada durante o Mundial

MATHEUS LIMA/VASCO



Nuno Moreira comemorou o tempo para assimilar as ideias de Diniz

Após 10 dias de férias, o Vasco retornou aos treinos na última segunda-feira. O período de descanso foi valorizado por Nuno Moreira, que também celebrou o tempo de treinos com o técnico Fernando Diniz.

"Eu, individualmente, estava precisando muito de uns dias de férias, porque ainda não tinha tido. Foi muito bom para os jogadores descansarem a cabeça e o corpo também. Agora é retornar com tudo. Esse período de treinos vai ser importante para os últimos seis meses da temporada", disse o português à Vasco TV.

NUNO MOREIRA
TEM CINCO GOLS E DUAS ASSISTÊNCIAS ATÉ ENTÃO NA TEMPORADA

Na opinião de Nuno Moreira, o tempo livre com Diniz vai ser importante para que o elenco do Vasco absorva melhor as ideias do treinador.

"Não tivemos tempo de treinar com Diniz. Fomos adquirindo as ideias, mas sem treinar tanto, com tantos jogos no meio da semana e no fim de semana. No período de data Fifa, tivemos algumas luzes de como é ter os treinamentos com ele com tempo. Agora, acredito que ele está muito contente com isso, porque iremos adquirir as ideias melhor", completou Nuno Moreira.

O Vasco se prepara para uma sequência pesada de jogos após o Mundial. Do dia 15 de julho até o início de agosto, o Cruz-Maltino fará sete jogos.

FALA, VASCAÍNO!



O NUNO É UM CARA ESPERTO!
Certamente, essa pausa foi muito boa para os jogadores do Vasco em geral. O trabalho do Diniz requer tempo, e isso foi o que ele teve de folga nesse Mundial. Time tem que voltar voando pro resto da temporada.

DEDÉ COLINA - falatorcedor@meiahora.com

Cruz-Maltino de olho em volante

•O Vasco negocia a contratação do volante Thiago Mendes, de 33 anos, ex-São Paulo e que atualmente está no Al-Rayyan, do Catar. O jogador está em fim de contrato com o time catari e pode chegar a São Januário sem custos, segundo o *GE*.

Thiago chegaria para reforçar uma das posições que é prioridade do Vasco no mercado. No ano passado, ele chegou a ser sondado por Santos, São Paulo e Atlético-MG, mas as conversas não avançaram.

O jogador agrada Fernando Diniz. Porém, há receio por conta de uma recente lesão muscular na coxa esquerda que o afastou dos gramados por 140 dias.

DIVULGAÇÃO



CARLA HAIR está atraindo muita atenção com suas fibras de luxo. Sucesso de gostosura, ela não para de ser elogiada por internautas, que dizem que a fibra dela é a melhor do Brasil! Sigam no @carlahairr no Instagram.

Gatas, mandem fotos e fone para agatadahora@meiahora.com

•O SANTOS anunciou a renovação de contrato de Neymar na tarde de ontem. O novo vínculo é válido até dezembro deste ano. Antes, terminaria na próxima segunda-feira. O camisa 10 celebrou o novo acordo.

•**O LYON**, clube que pertence a John Textor, está rebaixado para a segunda divisão do Campeonato Francês por motivos financeiros. A decisão foi sacramentada ontem. O tradicional clube francês ainda pode recorrer e tentar reverter a decisão.

Baco2512

www.recreiomotos.com.br

Grupo Lider

honda.com.br/motos

HONDA

ARRAIÁ
Recreio Motos

CHEGA DE "ARRASTA PÉ" E VEM GARANTIR SUA
Honda 0KM!

21X
NO CARTÃO DE CRÉDITO
COM
CAPACETE + EMPLACEMENTO

*Consulte as condições e taxas com nossos consultores.

FCA

3 ANOS DE GARANTIA + 7 ÓLEO GRÁTIS**

É PROIBIDO PERDER NEGÓCIO

CG 160
FAN
ENTRADA + 48X
R$ 651,32
CAPACETE + EMPLACEMENTO INCLUSOS

PCX ABS
ENTRADA + 48X
R$ 716,62
CAPACETE + EMPLACEMENTO INCLUSOS

CG 160
TITAN
ENTRADA + 48X
R$ 648,95
CAPACETE + EMPLACEMENTO INCLUSOS

ATENÇÃO: A Recreio Motos não vende através de NENHUM site de compras (olx, bom negócio, etc).

** COMPRE NO CARTÃO EM ATÉ 12X
*** COBRIMOS QUALQUER OFERTA
PLANOS ESPECIAIS PARA AUTÔNOMOS

CARLIDER

CHECK LIST 21 ITENS GRÁTIS

ServiçoExpresso
Sua Honda pronta em até 1 hora.

REDES SOCIAIS
Siga, curta, compartilhe!

@recreiomotoshonda @recreiomotos

Desacelere. Seu bem maior é a vida.

JACAREPAGUÁ
Estrada do Tindiba, 861
(21) 3382-9400

MARACANÃ
Av. Mal Rondon, 571
S. Francisco Xavier
(21) 3055-4000

ANGRA DOS REIS
Rua José Belmiro da Paixão, 68
(24) 3364-1800

BANGU
R. Francisco Real, 1001
(21) 3107-5105

BARRA DA TIJUCA
Av. das Américas, 2.000 - Freeway
(21) 2439-9500

ITAGUAÍ
Est. Dep. Octávio Cabral, S/N
(21) 3782-9500

PETRÓPOLIS
Rua Coronel Veiga, 1448
(24) 2244-4646

S. J. DE MERITI
Av. Automóvel Clube, 2489
(21) 2786-9100

RecreioMotos
A melhor marca, os melhores negócios.

TRÊS RIOS
Rua Nelson Viana, 382
(24) 2255-0300

PDV FREGUESIA
Est. de Jacarepaguá, 7336
(21) 2441-8601
(21) 99442-1052

PDV BARRA DO PIRAÍ
R. Barão do Rio Bonito, 223 - N. Srª de Santana
(24) 2447-2500

PDV ITAIPAVA
Est. União e Indústria, 9429 - lj 2
(24) 2249-0913

PDV RIO DAS PEDRAS
Av. Engenheiro Souza Filho, 1126
(21) 98039-4467

TERESÓPOLIS
Rua Nilza Chiapeta Fadigas, 545 Várzea
(21) 2741-8600

PDV MÉIER
Av. Amaro Cavalcanti, 105
(21) 3315-9400

Fotos meramente ilustrativas. Financiamento pelo Banco Honda, condições sujeitas a aprovação. Para maiores informações, consulte nossos vendedores. *3 anos de garantia + 7 trocas de óleo grátis conforme condições descritas no manual do proprietário. O fornecimento gratuito do óleo é válido a partir da 3ª revisão. Verificação dos 21 (vinte e um) itens não está com o valor de eventuais reparos e/ou trocas de peças inclusa. Caso ocorra esta necessidade, será apresentado orçamento prévio ao cliente para aprovação do serviço. **Operação via cartão de crédito com liberação e taxas sujeitos à aprovação e condições da operadora do cartão de crédito do cliente (consultar valores e tabelas na loja). ***Oferta de concessionária concorrente Honda publicada hoje neste jornal. Ofertas válidas enquanto durarem os nossos estoques. Este anúncio cancela e substitui o anterior. Reservamo-nos o direito de corrigir possíveis erros de digitação.

Baco2512

ALTO-ASTRAL

Palavras Cruzadas

www.coquetel.com.br

© Revistas COQUETEL

Resolva esta Direta, sabendo que letras iguais correspondem a números iguais.
A(s) letra(s) que não se repete(m) já está(ão) impressa(s).

Partida de futebol em andamento (gir.)	Divisão de rede telefônica		Menina; garota (bras.) / Consoantes de "tipo"		Cinema (abrev.)		Seção de lojas com artigos têxteis para o lar	Abaixar (o que estava no alto)
Resultado da percussão em pandeiro								
Fazer pressão / Ali adiante			Sufixo de "anilina" / Letras impressas				Combustível de reatores	
					Sílaba de "muito"			
Banda do sucesso "Diz Pra Mim"		Templo onde se reúnem os islâmicos (Rel.)		(?) Holtz: atuou em "A Lei do Amor" (TV)	V			
Neutralizar a perda com o ganho					Forma carinhosa de chamar o irmão			É dada ao garçom pelo serviço
Fêmea do Rei dos Animais			Terno; carinhoso / Resto (de comida)					
Burro, em inglês		Q	Sensação captada pelo paladar					
A mulher forte e brava							502, em algarismos romanos	J
			Antigo veículo urbano sobre trilhos					
Causa sofrimento	(?) os pés no chão: ser realista				Música famosa / Antecede o "0"	H		
Mania de perseguição (Psiq.)								

Jogo dos 7 erros

Procure e marque as SETE diferenças entre os dois desenhos.

ILUSTRAÇÃO INVALIDO

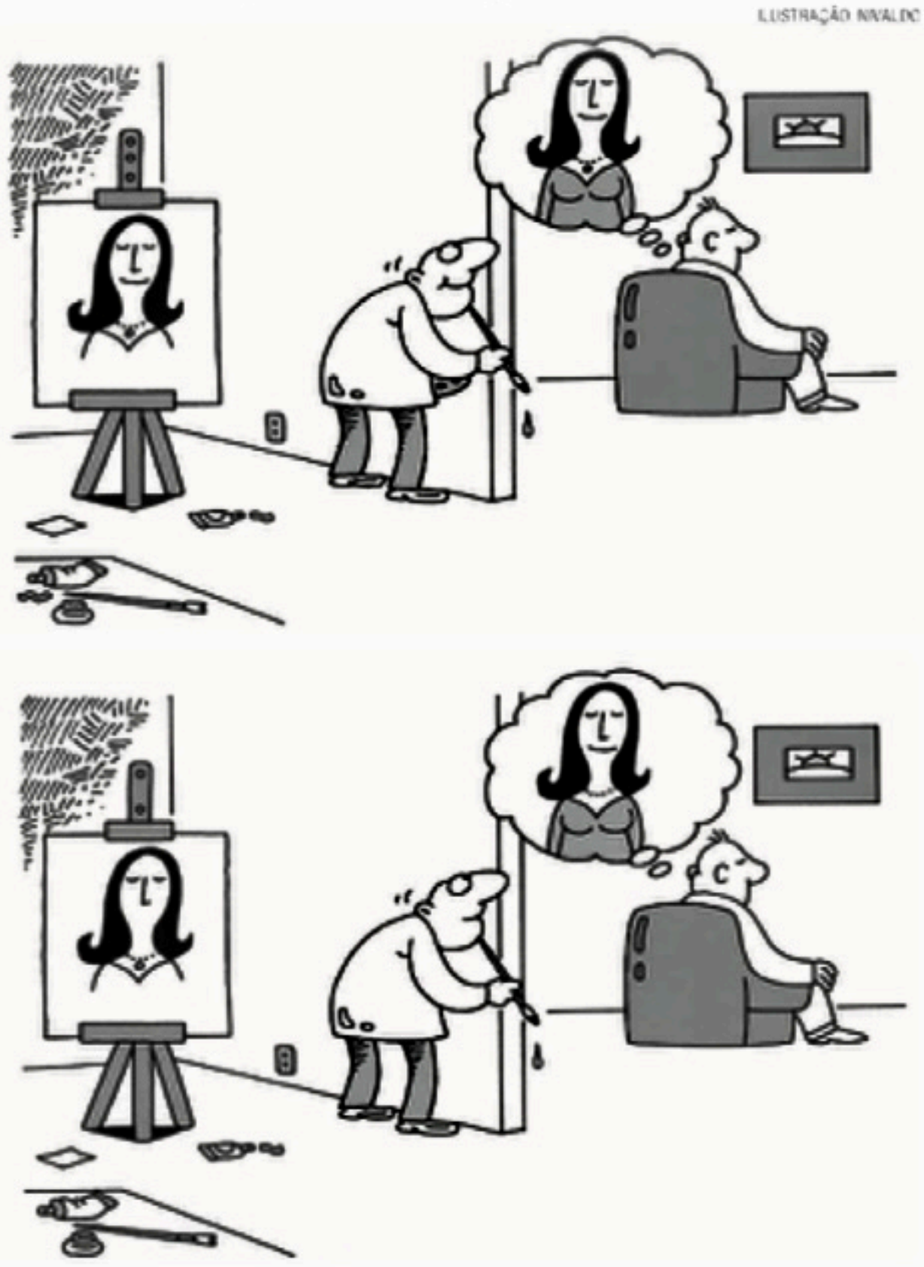

Sudoku

Preencha os espaços vazios com algarismos de 1 a 9.
Os algarismos não podem se repetir nas linhas verticais e horizontais, nem nos quadrados menores (3x3).

	8		4		5		2	
5	1			7			8	9
			2		9			
7		3				2		4
	2						7	
6		8				5		1
			9		1			
1	9			2			5	3
	6		3		4		1	



Soluções

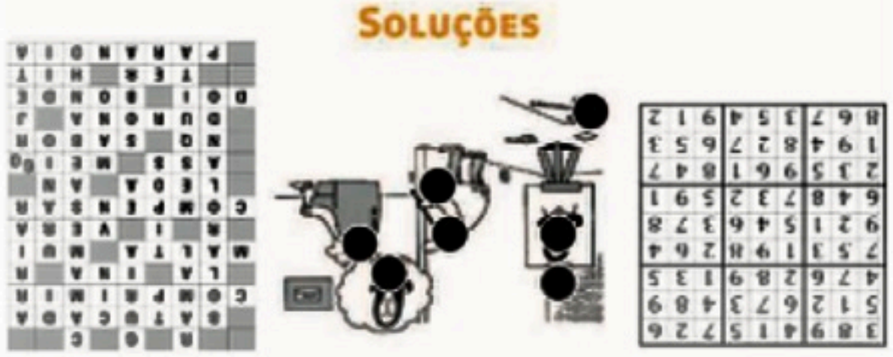

Baco2512

ALTO-ASTRAL



HORÓSCOPO

FRASE DO DIA

"A expectativa é a raiz de todo sofrimento." (Shakespeare)

ÁRIES
de 21 de março a 20 de abril

•Equilibre o trabalho em casa com o serviço. Use praticidade e realismo para agarrar oportunidades. Possibilidade de reconciliar um amor antigo e expectativa de ciúme no romance.
cor: preto.
Números da sorte: 04, 58, 05

TOURO
de 21 de abril a 20 de maio

•As estrelas sugerem que tarefas pendentes no trabalho irão fluir e até um romance passageiro pode aquecer o coração. Valorize a conversa e a leveza no amor para sair da rotina.
cor: laranja.
Números da sorte: 55, 57, 48

GÊMEOS
de 21 de maio a 20 de junho

•Confie em seus instintos para novas oportunidades. Surpresa: lucros podem aparecer! Mas cuidado com a possessividade no romance. Mantenha o relacionamento leve para a paz.
cor: cereja.
Números da sorte: 27, 34, 18

CÂNCER
de 21 de junho a 22 de julho

•Seja seguro e decidido hoje no trabalho! A conversa e diplomacia são suas ferramentas para alcançar objetivos. Espere momentos descontraídos com o seu par. Aproveite bastante!
cor: magenta.
Números da sorte: 03, 27, 48

LEÃO
de 23 de julho a 22 de agosto

•Busque paz e aja nos bastidores para manter a inveja à distância. O astral segue positivo, com vislumbres de sucesso. Lembre-se: ouvir mais e falar menos traz harmonia ao amor.
cor: goiaba.
Números da sorte: 46, 57, 10

VIRGEM
de 23 de agosto a 22 de setembro

•Com energia voltada ao próximo, se envolva em ações sociais. Na paquera, espere surpresas e novos amores, graças aos amigos. Para deixar a relação animada, experimente novidades.
cor: rosa.
Números da sorte: 60, 32, 33

LIBRA
de 23 de setembro a 22 de outubro

•Esbanje energia, defina projetos e foque no essencial. Lembre-se: segredos podem acelerar o sucesso. Aos solteiros, capriche no visual. Aos comprometidos, o amor se fortalece.
cor: lilás.
Números da sorte: 32, 35, 50

ESCORPIÃO
de 23 de outubro a 21 de novembro

•Aproveite sua sociabilidade para tarefas em equipe. Na relação a dois, a descontração promete carinho. Solteiro? Esteja aberto para se apaixonar por alguém que é de longe.
cor: azul-claro.
Números da sorte: 36, 29, 45

SAGITÁRIO
de 22 de novembro a 21 de dezembro

•Seja perspicaz, novas oportunidades podem surgir a qualquer momento. O amor está em alta, com a atração física sendo um grande condutor. Prepare-se e aqueça o clima.
cor: pink.
Números da sorte: 60, 22, 31

CAPRICÓRNIO
de 22 de dezembro a 20 de janeiro

•Quarta-feira ideal para explorar negócios à distância e movimentar a paquera com bom humor. Lances iniciados agora podem se firmar. O romance também se aquece mais tarde.
cor: bege.
Números da sorte: 35, 03, 53

AQUÁRIO
de 21 de janeiro a 19 de fevereiro

•Concentre-se em suas tarefas de rotina e transforme surpresas matinais em oportunidades. Apesar dessa onda de trabalho impactar a vida amorosa, siga em frente com a força astral!
cor: verde.
Números da sorte: 51, 59, 06

PEIXES
de 20 de fevereiro a 20 de março

•Você tem habilidade incrível para lidar com pessoas, e essa é a chance de transformar sonhos em ações. Espera conquistar alguém? Use seu magnetismo e vire o centro das atenções.
cor: vermelho.
Números da sorte: 21, 37, 19

SANTO DO DIA



SÃO GUILHERME DE VERCELLI: Foi um santo italiano que viveu no século XI. Depois de fazer uma peregrinação até Santiago de Compostela, sentiu um chamado para viver com solidão e devoção, tornando-se eremita. Sua vida simples e de muita oração chamou a atenção de outras pessoas, e aos poucos uma comunidade religiosa começou a se formar ao seu redor. Essa comunidade passou a seguir a Regra de São Bento e ficou conhecida como a Ordem dos Eremitas de São Guilherme.

RAPIDINHA...

Festa para São João Batista

•A Catedral de Niterói realizou uma grande festa para comemorar o Dia de São João Batista, padroeiro da cidade, celebrado ontem. Além das missas realizadas ao longo da manhã e da tarde, a igreja promoveu o tradicional almoço com angu à baiana. À noite, aconteceu a procissão pelas ruas do Centro de Niterói.

PREFEITURA MUNICIPAL DE SILVA JARDIM
AVISO DE ALTERAÇÃO DE DATA DE ABERTURA
Pregão Eletrônico nº 90022/2025

Informamos aos interessados que a Abertura do Pregão Eletrônico nº 90022/2025, cujo objeto é Registro de Preços para eventual aquisição de materiais de Construção (Bica corrida, pó de pedra, calha de concreto e afins), fica alterada para o dia 08/07/2025 ás 14:00 horas. Tal alteração ocorre pela necessidade de ajuste do edital após pedido de impugnação e esclarecimento. Permanecem inalteradas as demais disposições do edital Informações poderão ser obtidas através do e-mail semlicc@silvajardim.rj.gov.br ou pelo telefone: (22) 2668-7315/7316, das 10:00 as 16:00 horas.

Silva Jardim, 24 de junho de 2025
Fabricio Viana Antunes Pinheiro - Sec. Mun. De Licitações, Compras e Contratos

ESTADO DO RIO DE JANEIRO
PREFEITURA MUNICIPAL DE ARARUAMA
COMISSÃO PERMANENTE DE LICITAÇÃO

AVISO DE LICITAÇÃO

PROCESSO Nº 9101/2025
MODALIDADE: Pregão Eletrônico nº 040/2025

OBJETO: Aquisição de projetos literários para a Educação Infantil, correspondente aos alunos de 0 a 5 anos de idade; para o Ensino Fundamental - Anos Iniciais, correspondente aos alunos do 1º ao 5º ano; para o Ensino Fundamental Anos Finais, correspondente aos alunos do 6º ao 9º ano; para os alunos da Educação de Jovens e Adultos (EJA); e respectiva formação a eles associados para atender aos educadores (professores, coordenadores e supervisores) da rede municipal de ensino.

DATA DE ABERTURA: 09/07/2025 **Hora: 10h00min.**
SECRETARIA REQUISITANTE: SEDUC
TIPO: MENOR PREÇO
LOCAL: Sistema de Compras do Licitanet – https://licitanet.com.br/

FUNDAMENTO LEGAL: Lei Federal n° 14.133/2021, bem como pelas demais normas aplicáveis à espécie e disposições do presente Edital.

O Edital detalhado encontra-se á disposição dos interessados no Portal da Transparência desta municipalidade: https://transparencia.araruama.rj.gov.br/licitacoes/, bem como na Comissão Permanente de Licitações localizada à Avenida John Kennedy, nº 120 – Centro – Araruama.

Araruama, 24 de junho de 2025.

VALÉRIA CRISTINA TAVARES DO AMARAL
SECRETÁRIA MUNICIPAL DE EDUCAÇÃO

MEIA HORA ATENDIMENTO AO LEITOR: 21 98921-4985
E-MAIL: FALECONOSCO@ODIA.COM.BR/ AV. DOM HÉLDER CÂMARA, 164. CEP 20911.292, RJ

O **Meia Hora** é uma publicação da Editora O Dia Ltda **Filiado ao Instituto Verificador de Comunicação (IVC)**

Presidente
Thiago Feitosa
Editor-chefe
Edmo Junior
Editor-assistente
Danillo Pedrosa
Editor-assistente de arte
Sidinei Nunes

Central de Atendimento ao Leitor: (21) 98921 2535
Anuncie: (21) 98762-8279 / (21) 98762-8277/ (21) 98762-8242.
e-mail: anuncie@odia.com.br
Noticiário: (21) 98762-8277 / (21) 98762-8242 / (21) 99505-2530 / (21) 98762-8279
SP: (11) 99505-0105
Brasília: (61) 99209-1891
Fale conosco: faleconosco@odia.com.br

Baco2512

BABADO

REPRODUÇÃO/YOUTUBE



ANA HICKMANN EXPÕE TRAUMA

• A apresentadora Ana Hickmann publicou um vídeo na última segunda e relembrou os episódios de violência doméstica que alega ter sofrido durante o casamento com o empresário Alexandre Correa. "Todos os dias, busco coisas positivas pra superar isso e, infelizmente, não vou conseguir esquecer", afirmou. Hickmann também destacou o processo difícil de romper com a situação vivida e relatou que precisou buscar ajuda para sair do que classificou como "um ambiente de sofrimento".

REPRODUÇÃO/REDETV!

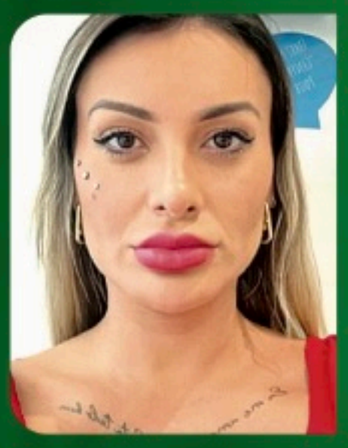

DE OLHOS AZUIS

• Andressa Urach realizou um desejo antigo: mudar a cor dos olhos. A ex-Fazenda se submeteu a um procedimento chamado ceratopigmentação. O resultado foi a transformação dos olhos, antes castanhos escuros, agora com um tom esverdeado. "Quem me acompanha há muito tempo sabe que eu sempre sonhei em ter olhos claros", contou.

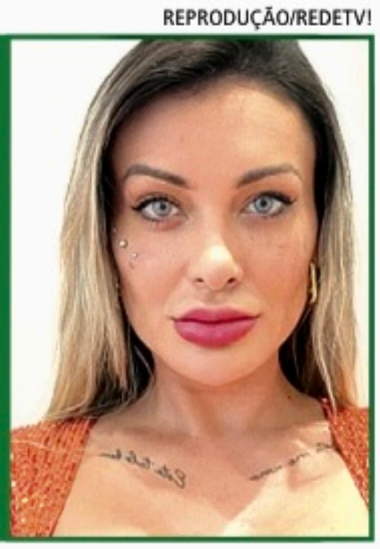

REPRODUÇÃO/INSTAGRAM



ESPELHO NO TETO

• Patrícia Abravanel movimentou as redes sociais ao fazer uma revelação curiosa sobre a vida íntima dos pais, Silvio Santos e Iris Abravanel. Durante seu programa, Patrícia contou que havia um espelho no teto do quarto deles. "Eu era criança e não entendia", disse.

PERDA DE PESO

• Lexa, de 30 anos, celebrou a perda de peso. A cantora publicou um vídeo fazendo poses com um look que não cabia mais nela e contou que o corpo não voltou a ser como era antes, mas ficou feliz de ter emagrecido 10 quilos: "Voltei para o meu peso normal".



REPRODUÇÃO/INSTAGRAM

REPRODUÇÃO/INSTAGRAM

DESISTIU DA FACULDADE

• O ex-BBB Davi Brito falou pela primeira vez sobre a escolha de não seguir em frente com o sonho de cursar Medicina. "Eu tinha o sonho de ser médico, e depois do Big Brother fui para outra vida, outra realidade", afirmou.



RESUMO DAS NOVELAS

A VIAGEM

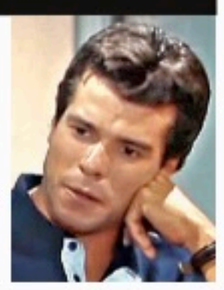

17h05. Globo: Téo (foto) vai ao oculista para trocar os óculos de Maroca. O carro de Aristides enguiça. Lisa passa mal no oculista e Téo a ajuda. Diná constata que Téo saiu sem aliança. Téo deixa Lisa em casa. Estela briga com Tibério e rompe a amizade.

GAROTA DO MOMENTO



18h25. Globo: Clarice confronta Maristela. Beto e Beatriz (foto) iniciam a montagem de seu filme. Chega o dia do casamento de Glorinha e Ulisses. A bolsa de Iolanda se rompe. Ana Maria e Arlete conhecem o bebê de Iolanda.

DONA DE MIM

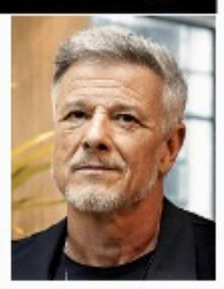

19h35. Globo: Leo disfarça quando Sofia a chama. Jaques (foto) abriga Vanderson em sua casa, e Tânia se incomoda. Davi pede um novo poema para Samuel, que se irrita. Leo se aconselha com Filipa sobre Davi.

A CAVERNA ENCANTADA



20h45. SBT: Na diretoria, Norma (foto) tenta manter a compostura, mas perde o controle. Gabriel e Pilar falam com Perpétua sobre a apreensão da calma de Norma. Enigma quer a direção em troca da liberdade das crianças.

VALE TUDO

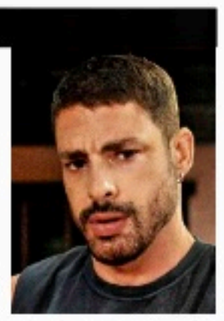

21h. Globo: Odete dá um tempo para Ivan pensar na proposta e ele comenta com o pai. Maria de Fátima usa César (foto) para sensibilizar Raquel, e o plano acaba levando o modelo para a delegacia. César decide terminar a parceria com Maria de Fátima.