Le Quotidien Numérique d' Afrique

VERSION

MARDI AU FEMININ

N° 2048 du 11 Octobre 2022



Rosetta Tharpe, la marraine du rock and roll

Page 7



Protection de l'environnement: Cap sur la militante kényane Phyllis Omido

Page 2

Ce que vous devez savoir avant de tomber enceinte

Page 5



Transition au Burkina: Le Capitaine Traoré veut aller vite

Page 9



Près de la moitié des décès dus au terrorisme sont enregistrés en Afrique subsaharienne

Page11



02 BP 5805 Ouagadougou 02 Tél: +226 76 60 97 21/ +226 25 41 10 00 BURKINA FASO Téléchargeable Prix : 0,30 €/200 FCFA www.quotidiennumerique.com Autorisation officielle n°1699/2017/CAO/TGI.OUA/P.F.

PORTRAIT

Protection de l'environnement: Cap sur la militante kényane Phyllis Omido



Phyllis Indiatsi Omido est une militante kényane

Phyllis Omido est une défenseure kényane de l'environnement. Révélée à l'opinion grâce à son combat contre une usine nationale de fusion du plomb, elle reçoit en 2015 le prix Goldman pour l'environnement.

Née en 1978 dans un village kényan, Phyllis Indiatsi Omido est issue d'une famille de quatre enfants dont deux garçons et deux filles. Après l'obtention de son baccalauréat, elle s'inscrit à l'université de Nairobi où elle évolue en faculté de Gestion. Pendant plus d'une dizaine d'années, Omido déploie ses compétences dans des industries de son pays. Au cours de l'année 2007, une usine extrayant du plomb à partir de batteries de voitures d›occasion voit le jour à près de 400 Km de la capitale kényane. Les résidus issus de cette usine sont déversés dans des cours d'eau très utilisés par les habitants de la localité. Exerçant en tant que cadre des ressources humaines dans ladite entreprise, Phyllis Omido finalise avec un Expert une étude d'impact environnemental en 2009. In fine, ce rapport recommande la fermeture de la fonderie, une thèse qui sera aussitôt

La suite à la page 4

ANNONCE

Pub !

Reservez et faites votre Pub ici maintenant en nous contactant :
contact@sc-mail.info | +226 70210208

PORTRAIT

La suite de la page 2



Les mérites de Omido sont reconnus à travers le monde

rejetée par les responsables de l'industrie.

Omido ou la « Erin Brockovich de l'Afrique de l'Est »

A cette époque, les impacts négatifs de cette exploitation industrielle se font durement ressentir au sein des populations riveraines. Même Omido ne sera pas épargnée puisque son enfant sera victime d'un « empoisonnement au plomb ». Une analyse effectuée par les services compétents chez d'autres enfants va établir des niveaux de plomb au-dessus des normes de sécurité établies. Très remontée contre cela, elle initie une campagne pour la fermeture de l'usine. Pour mieux coordonner ses actions, Omido met en place une organisation dénommée Centre for Justice, Governance and Environmental Action (CJGEA). Victime d'intimidations, elle sera arrêtée en 2012 avec une dizaine de membres de sa structure. Mais à l'issue de son procès, elle est libérée et ses actions déclarées conformes à la loi. Dès lors, Omido est approchée par plusieurs organismes internationaux qui lui accordent de l'aide et de l'audience. Son combat finit par porter ses fruits puisqu'en 2014, l'usine est définitivement fermée. Au regard de son combat, Phyllis Omido a été surnommée la « Erin Brockovich de l'Afrique de l'Est ».

Abdoul Karim TAPSOBA

SANTE DE LA FEMME

Ce que vous devez savoir avant de tomber enceinte



La meilleure façon d'avoir des enfants qui deviennent des adultes stables est d'établir le plan avant même qu'ils ne soient conçus. Il y a une longue liste de facteurs à prendre en compte, mais en voici quelques-uns pour vous aider à démarrer.

Faites un bilan de préparation de grossesse

La décision de commencer la recherche d'une grossesse est l'une des étapes les plus importantes de la vie. Dès que la décision de faire un bébé est prise, il est important de prendre rendez-vous avec votre médecin ou votre gynécologue pour faire un bilan de préparation de grossesse (également appelé bilan pré-conceptionnel). Ce rendez-vous est un véritable check-up qui permettra de détecter les éventuels problèmes de santé pouvant entraîner des risques pour vous et votre bébé lors de votre grossesse.

Prenez de bonnes résolutions alimentaires

La période des trois premiers mois de grossesse étant déterminante pour la suite de la grossesse, mieux vaut la préparer en amont pour changer, et maintenir de saines habitudes alimentaires, ce qui non seulement

La suite à la page 6

SANTE DE LA FEMME

La suite de la page 5

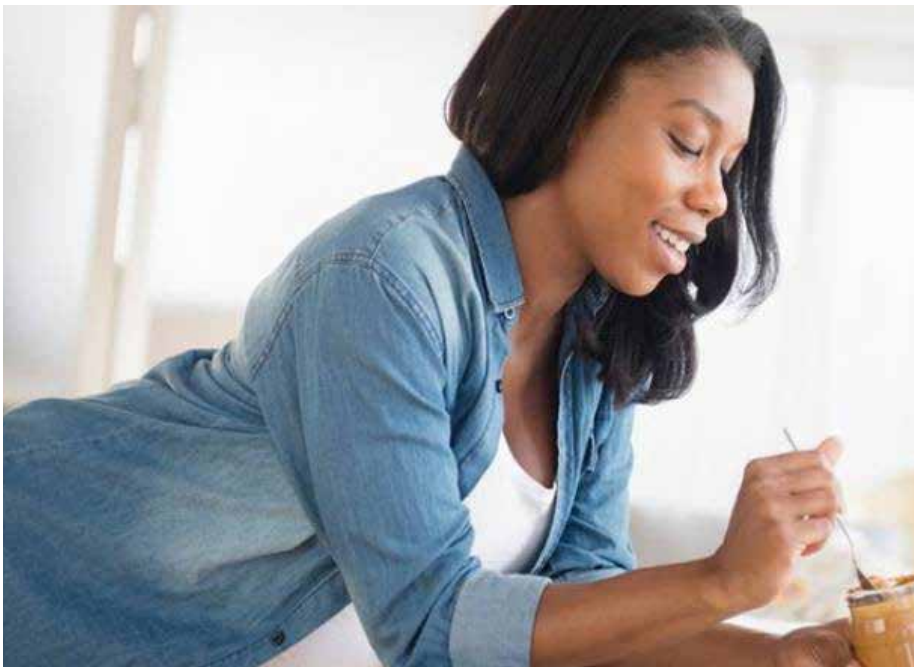

améliorera la grossesse mais fera également partie de l'éducation du bébé. Prenez de bonnes résolutions alimentaires en consommant au moins trois produits laitiers par jour afin de vous constituer un bon capital en calcium avant la grossesse. Les deux partenaires devraient éviter les boissons énergisantes qui contiennent de la caféine et autres additifs pouvant être toxiques pour le fœtus et nuisent à la fertilité de l'homme. La consommation de caféine est à réduire pour la femme.

Votre poids compte

Se sentir bien physiquement est important, et avant de chercher une grossesse, il faut contrôler le poids. Beaucoup de gens aiment discuter des normes de beauté en matière de poids, mais cela va bien au-delà de l'apparence si vous voulez avoir des enfants. Le fait est qu'un poids insuffisant peut entraîner des complications pour vous et votre bébé, et le cas est le même si vous êtes obèse. Un poids santé peut varier en fonction de votre corps et c'est pourquoi vous devez d'abord confirmer ce qu'est un poids santé pour vous.

Votre santé mentale doit être stable

Certaines personnes ont fait l'erreur de supposer que leurs problèmes de santé mentale disparaîtront une fois qu'un bébé arrivera. Un bébé peut vous rendre plus heureux, mais ils ne sont pas une solution à un problème déjà existant. Une mauvaise santé mentale ne vous permettra pas d'élever votre enfant de la bonne façon. Cela peut également affecter la vie de votre enfant, ce qui est totalement injuste. Par conséquent, allez consulter si vous avez des préoccupations que vous n'avez jamais traitées avant de prendre cette décision qui changera votre vie.

Ne tardez pas à déclarer votre grossesse

Le retard de déclarer votre grossesse menace la santé de la mère et de l'enfant car certains retards de croissance intra-utérin sont alors détectés trop tardivement. Soyez ponctuelle également pour l'échographie du premier trimestre qui doit être réalisée à une date bien précise qu'il est important de respecter (entre 11 et 13 semaines d'aménorrhée). Cette échographie est importante car elle permet de dépister d'éventuelles anomalies ou malformations.

Source: Rubriques connexes

PORTRAIT

Rosetta Tharpe, la marraine du rock and roll

Rosether Atkins est née le 20 mars 1915 à Cotton Plant dans l'Arkansas, un État du sud des États-Unis qui sont alors en pleine période de ségrégation raciale. Ses deux parents étaient tous des artistes. Tharpe apprend à jouer de la guitare à l'âge de 4 ans grâce à un soutien de sa mère et à six ans, elle chante et joue de la guitare au sein d'une troupe évangélique en tournée dans le sud des États-Unis.



Toute l'histoire de sa carrière musicale débute en 1938 à New York. Âgée de 23 ans, elle signe un contrat avec Decca Records sous le nom d'artiste de Sister Rosetta Tharpe et enregistre quatre premiers titres, accompagnée par un orchestre de jazz, nous renseigne le site "L'histoire par les femmes". Ses morceaux, Rock Me, That's All, My Man and I et The Lonesome Road, décollent instantanément et font de Rosetta l'une des premières artistes de gospel à connaître un succès commercial. Rock Me influencera de nombreux artistes de rock and roll, dont Elvis Presley. That's All est le premier enregistrement où elle joue de la guitare électrique ; elle est la première interprète de gospel à utiliser cet instrument et ce titre, très novateur, influencera également Elvis de même que Chuck Berry, poursuit notre source.

A New York, elle doit changer de rythme pour attirer plus de fans. A cet effet, elle fait un mélange gospel et d'arrangements musicaux jugés profanes dans des night-clubs avec de musiciens de blues ou de jazz, ce qui attisent sa popularité. Sa chanson

La suite à la page 8

PORTRAIT

La suite de la page 7

Strange Things Happening Every Day, révélant toute sa virtuosité de guitariste, est un titre précurseur du rock and roll, parfois même considéré comme le premier enregistrement de rock.

Sa carrière connaît une ascension fulgurante en 1946 et une éclipse moment en 1950. Selon le site "L'histoire les femmes", en 1957 puis dans les années 1960, Rosetta Tharpe relance sa carrière par des tournées au Royaume-Uni puis en Europe, à Paris notamment, avec des artistes de blues et de gospel. Malgré une popularité sur le déclin, son talent continue de lui valoir la reconnaissance des plus grands artistes de son temps. Elle perd sa mère en 1968 et pique un AVC à son tour en 1970, lié à des complications du diabète et perd une jambe, mais ne cesse pas de travailler pour autant. En octobre 1973, la veille d'une séance d'enregistrement à Philadelphie, Rosetta Tharpe meurt des suites d'un autre AVC.

Plusieurs artistes vont être influencé par son style musical tels que Elvis Presley, Johnny Cash, Little Richard, Aretha Franklin ou encore Tina Turner ; Little Richard et Johnny Cash. En 2018, elle est introduite au Rock And Roll Hall Of Fame comme influence précoce.

Lucien DAKISSAGA



ACTU DES PAYS D'AFRIQUE

Transition au Burkina: Le Capitaine Traoré veut « aller vite »



Le chef de l'Etat burkinabè, le Capitaine Ibrahim Traoré

Le chef de l'Etat burkinabè, le Capitaine Ibrahim Traoré a reçu, le vendredi 7 octobre 2022, en audience le corps diplomatique accrédité au Burkina Faso. Au menu des échanges, la situation actuelle du pays marquée par le coup de force intervenu le 30 septembre 2022, rapporte un communiqué de la présidence burkinabè.

Face au corps diplomatique et les représentants des Organisations internationales et interafricaines présentes, le nouvel homme du pays a expliqué les motivations du changement intervenu à la tête de l'Etat. « Du 24 janvier à aujourd'hui, le climat sécuritaire s'est assez détérioré de même que le climat sociopolitique » , a d'emblée relevé le Capitaine Traoré. A l'en croire, le mobile de son coup de force consiste à donner plus de quiétude aux populations.

La suite à la page 10

La suite de la page 9



Une vue des participants à la rencontre de vendredi dernier

Les raisons du putsch militaire du 30 septembre 2022

Et pour lui donc, les évènements du 30 septembre 2022 s'inscrivent dans la dynamique de travailler à rétablir la sécurité dans les zones sous emprise, d'accélérer la lutte contre le terrorisme et de permettre aux populations d'avoir une vie paisible. « C'est juste pour sauver notre patrie, nos terres, notre population », a-t-il confié. À ce propos, le chef de l'Etat souligne que le travail a déjà commencé sur le terrain. « Nous attendons le soutien de tous (…). Nous demandons votre soutien », a fait savoir le Capitaine Traoré. Ses interlocuteurs, à leur tour, lui ont témoigné de leur disponibilité à accompagner le Burkina Faso pour relever les défis actuels. Au cours de leur intervention, ils ont plaidé pour la garantie du respect des emprises diplomatiques, invité à la poursuite de la réconciliation nationale, à l'inclusion dans la gestion des affaires publiques...À toutes ces doléances, le Capitaine Traoré a rassuré de leur prise en compte. « Nous voulons aussi aller vite », a-t-il déclaré en guise de conclusion.

Abdoul Karim TAPSOBA

ACTU DES PAYS D'AFRIQUE

Près de la moitié des décès dus au terrorisme sont enregistrés en Afrique subsaharienne



L'Afrique subsaharienne enregistre près de la moitié des décès dus au terrorisme dans le monde. L'information a été annoncée, vendredi dernier, à Dakar, au Sénégal, par Abdoulaye Diop, président de la commission de l'Union économique et monétaire ouest africaine (UEMOA).

L'Afrique subsaharienne enregistre près de la moitié des décès dus au terrorisme dans le monde. « L'Afrique subsaharienne enregistre 48% du nombre total de décès dus au terrorisme, et c'est au Sahel que l'on compte les groupes terroristes à la croissance la plus rapide et les plus meurtriers », a déclaré Abdoulaye Diop, cité par aa.com.tr, lors de la cinquième réunion du comité de haut niveau sur le chantier paix et sécurité de l'UÉMOA, reprenant les données du rapport de l'indice mondial du terrorisme. Pour Diop, ce sont les pays de la zone UEMOA qui sont parmi les plus touchés par le terrorisme. En effet, l'indice mondiale du terrorisme a déclaré dans son rapport publié en mars 2022, que trois des quatre pays ayant la plus forte augmentation du nombre de décès dus au terrorisme se trouvent dans la zone UEMOA. Ces trois pays sont le Niger, le Burkina Faso et le Mali. Le quatrième pays est la République démocratique du Congo. En rappel, le rapport de l'indice mondiale du terrorisme en 2021, 7 142 décès dus au terrorisme ont été enregistrés dans le monde. On note également que les attaques terroristes mondiales ont augmenté pour atteindre 5 226 en 2021 mais les décès ont légèrement diminué de 1,2 % selon le rapport.

GHO Djakaridja

MARCHÉ DE L'IMMOBILIER

ACHAT ou VENTE

Vous êtes en Afrique ou de la Diaspora, confiez nous vos achats ou ventes de biens immobiliers.
Pour vos ventes d'immeubles, de résidences ou de terrains: nous nous chargeons de la diffusion, de la vente et de toutes les démarches légales à votre satisfaction.
Pour vos achats d'immeubles, de résidences ou de terrains: nous vous proposons les opportunités du moment en fonction de vos préférences et critères.
Nos contacts téléphoniques et whatsapp: 00226 70 21 02 08

Annonce n°1

Terrain en vente : opportunité unique
Au bord de la voie bitumée qui mène à l'aéroport de Donsin, un terrain hors lotissement de 2400 m2 en vente, situé en plein village avec des constructions tout autour. Propice pour construire une station service de carburant ou tout autre lieu de commerce.
Prix de vente: 11.000.000 FCFA
Téléphone/ Whatsapp: 022670210208

Annonce n°2

1 hectare de terrain en vente à 800 mètres de l'Université Thomas Sankara, situé à Gonsin dans la banlieue de Ouagadougou.
Prix de vente: 18.000.000 FCFA
Téléphone/ Whatsapp: 022670210208

Annonce n°3

2,5 hectares de terrain en vente, situé à 800 mètres du péage en chantier sur la route Ouagadougou - Fada.
Prix de vente: 12.000.000 FCFA par hectare
Téléphone/ Whatsapp: 022670210208

MARCHÉ DE L'IMMOBILIER

Annonce n°4

2 hectars en vente à 1 km de la route Ouagadougou - Fada
Prix de vente: 8.000.000 FCFA par hectare

Annonce n°5

Environ 100 hectares en vente à Donsin, non loin de l'aéroport international en construction
Prix de vente: 2.500.000 FCFA
Téléphone/ Whatsapp: 022670210208

Annonce n°6

Plusieurs terrains lotis en vente dans les nouvelles zones du grand Ouagadougou comme les communes Saaba, Loumbila, Kamboinsé etc…

Annonce n°7

Plusieurs terrains en vente à Ouaga 2000 et dans ses extensions, aux coûts de 7.000.000 FCFA et plus. Vous avez une idée de ce que vous et votre budget, écrivez par whatsapp au **numéro 00226 70210208.**

ANNIVERSAIRE

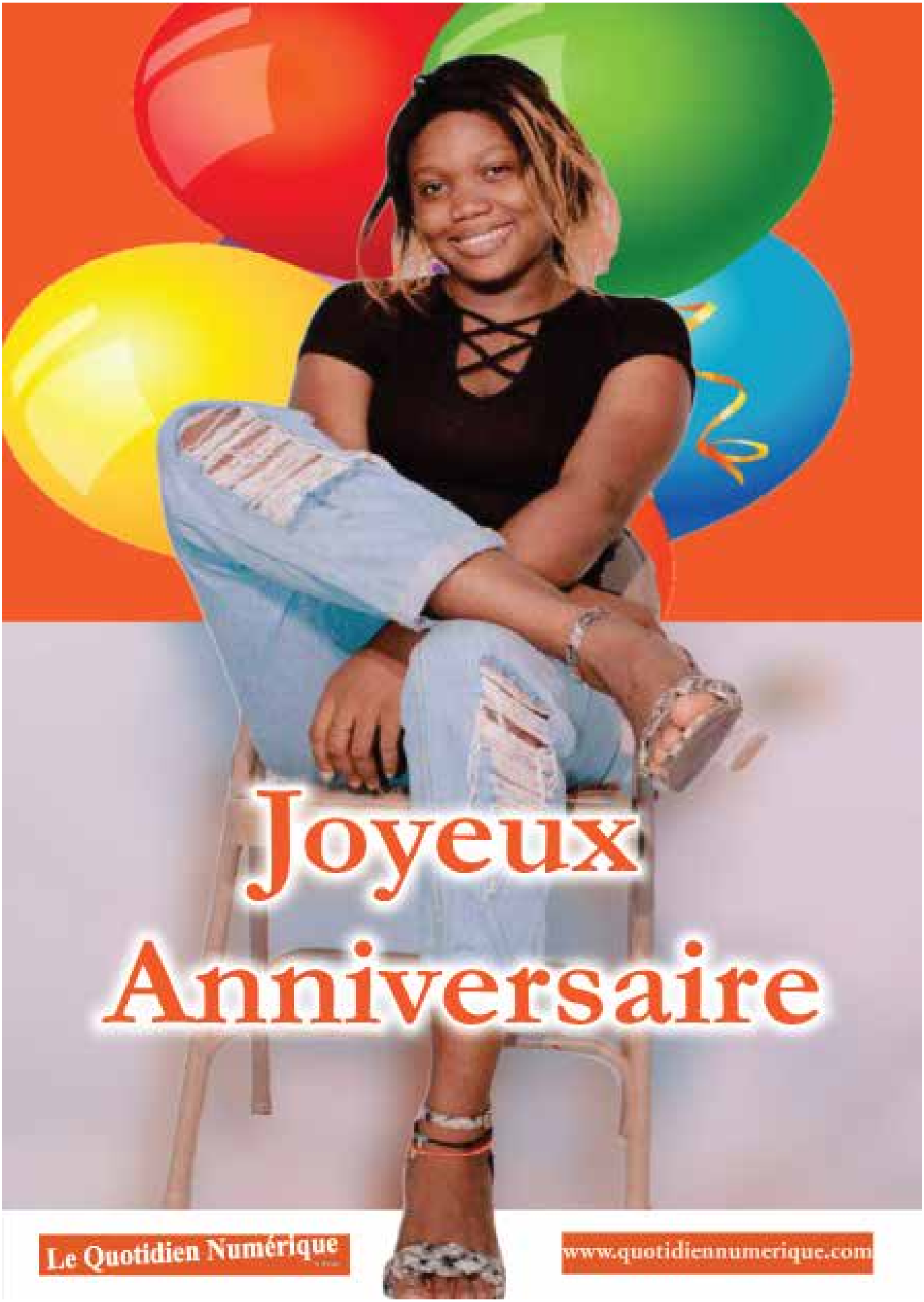

ANNIVERSAIRE

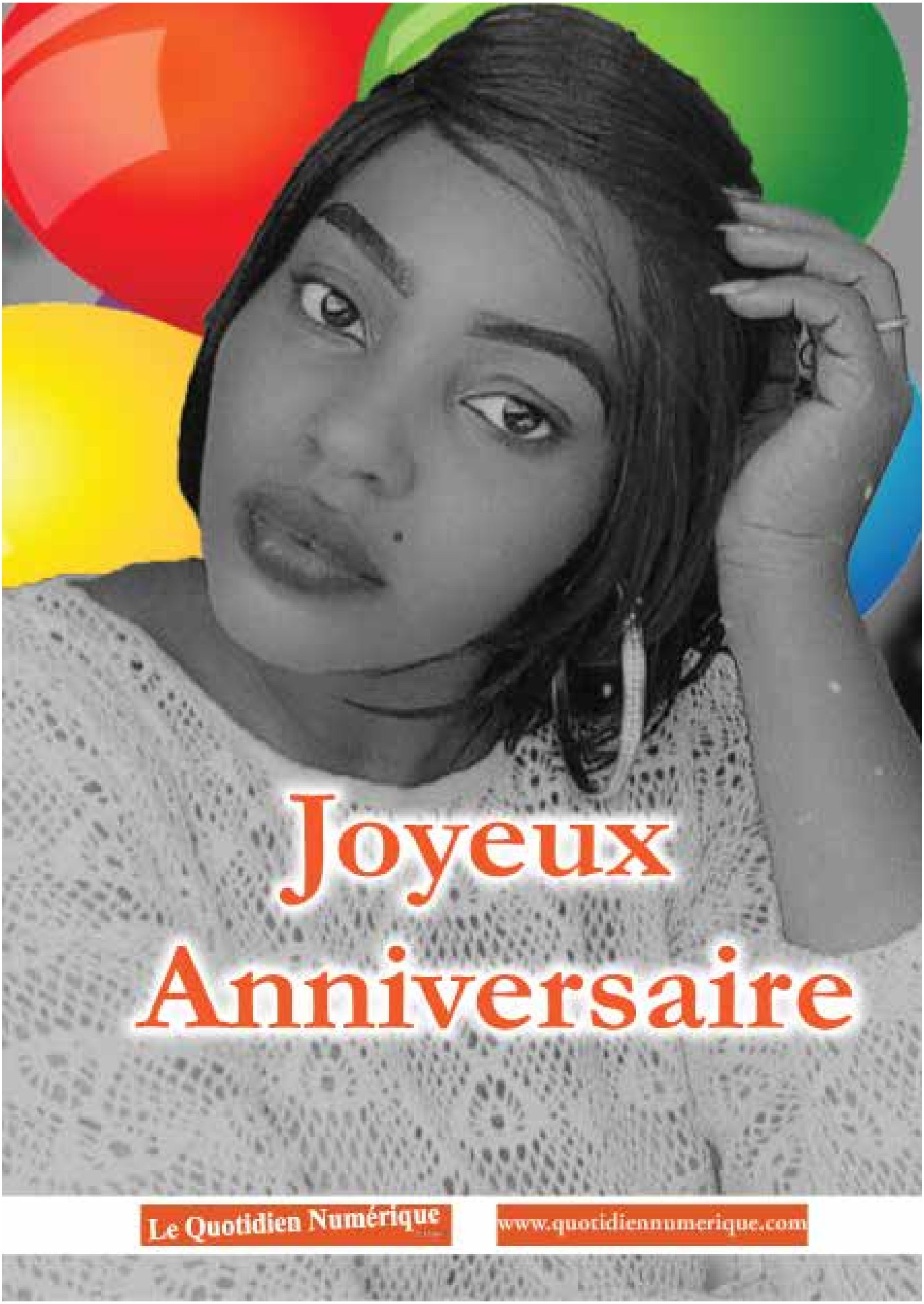

ANNIVERSAIRE

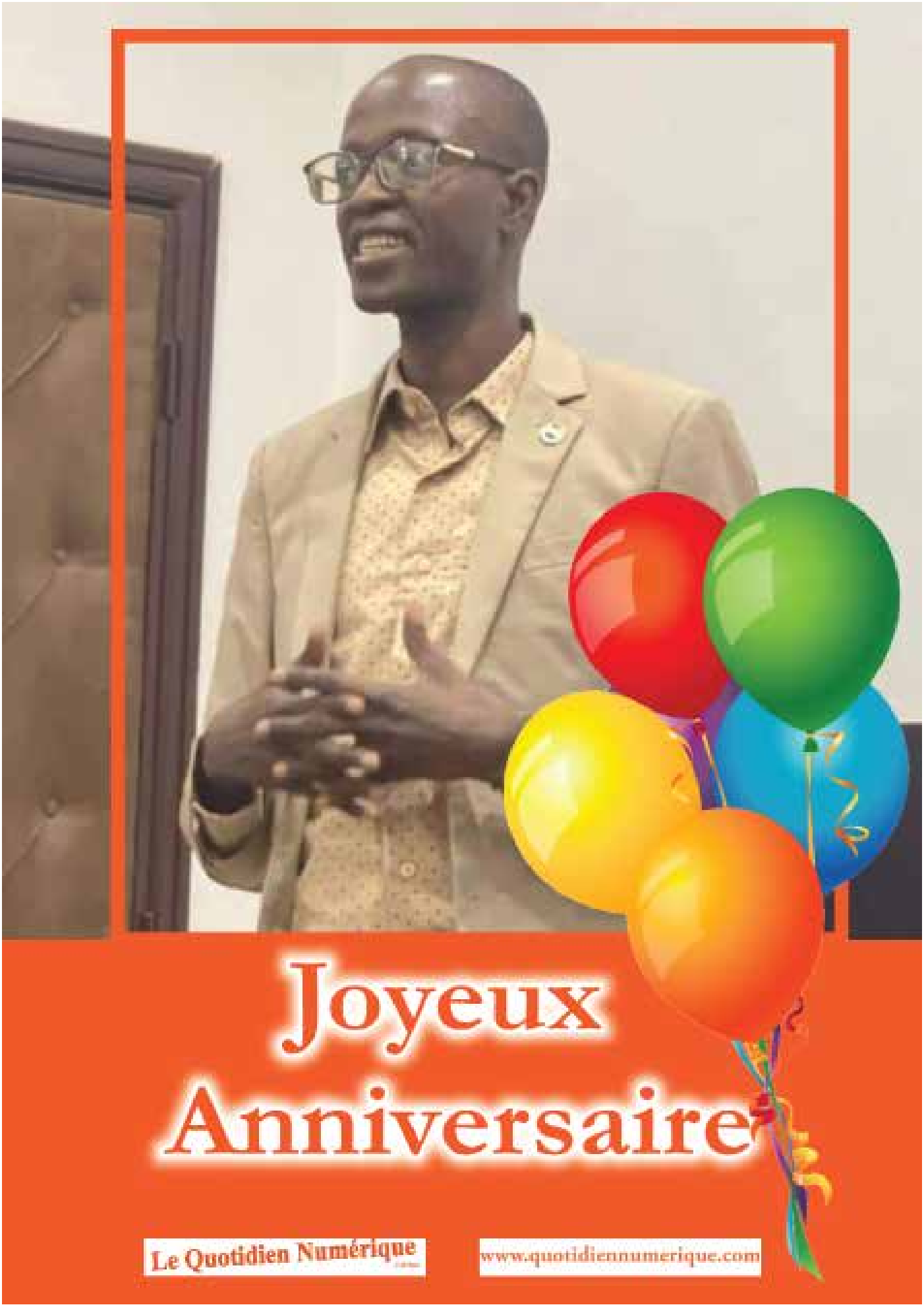

MÉTÉO

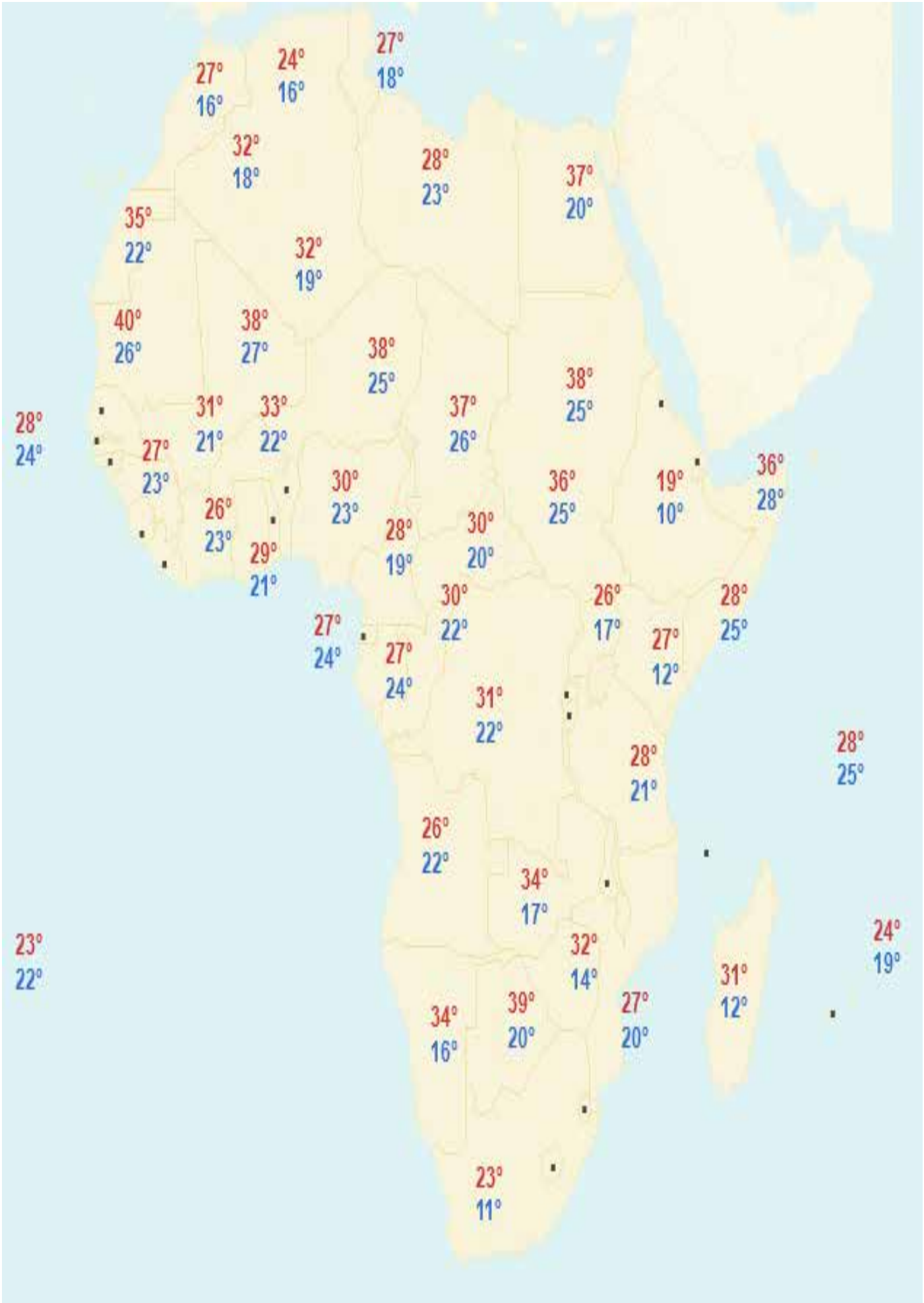
27° 16°
24° 16°
27° 18°
32° 18°
28° 23°
37° 20°
35° 22°
32° 19°
40° 26°
38° 27°
38° 25°
38° 25°
28° 24°
31° 21°
33° 22°
37° 26°
27° 23°
30° 23°
36° 25°
19° 10°
36° 28°
26° 23°
28° 19°
30° 20°
29° 21°
30° 22°
26° 17°
28° 25°
27° 24°
27° 24°
27° 12°
31° 22°
28° 21°
28° 25°
26° 22°
34° 17°
23° 22°
32° 14°
24° 19°
31° 12°
34° 16°
39° 20°
27° 20°
23° 11°

HOROSCOPE

BÉLIER :Vous n'aurez guère de souci à vous faire concernant votre famille : tout le monde ira bien, et votre tendresse suffira à atténuer les petites difficultés des uns et des autres.

TAUREAU : Vos enfants pourront vous créer quelques problèmes en raison de leurs études ou de leurs fréquentations. Sachez les écouter sans les braquer ; cela les incitera à avoir plus de confiance en vous.

GÉMEAUX : Une discussion à coeur ouvert avec vos proches à propos d'un problème familial fera bien avancer les choses. Poursuivez le dialogue pour être sûr d'éviter tout malentendu.

CANCER : L'ambiance astrale à domination mercurienne indiscutable vous mettra d'humeur joyeuse. Vous mènerez une vie sociale active. Attention aux contraintes financières découlant de ce train de vie !

LION : Dans votre métier, vous serez plus lucide que d'habitude, et vous bénéficierez d'un jugement plus sûr. Ainsi, vous serez en mesure de consolider votre situation. Vos concurrents n'auront donc qu'à bien se tenir !

VIERGE :Le Soleil en aspect dysharmonique vous vaudra sans doute des moments difficiles en famille. Des malentendus sont possibles avec vos proches, et ce sera à vous de faire l'effort de mieux comprendre ceux-ci.

BALANCE : Vite, arrangez-vous pour traiter les affaires importantes et effectuer des transactions financières d'envergure aujourd'hui même. Bientôt vous manquerez de sens des réalités et vous risquez de perdre gros.

SCORPION : Cet impact de Mercure est susceptible de provoquer des coups de chance ou, au contraire, des situations confuses et décevantes sur le plan financier. En tout cas, restez prudent pour garder l'équilibre ; évitez les achats trop onéreux, les endettements et les placements à risques.

SAGITTAIRE : Une chance financière insolente vous accompagnera aujourd'hui. Pas de doute, les astres seront avec vous. De quoi faire naître des péchés d'envie autour de vous !

CAPRICORNE :Le foyer sera bien influencé, et vous trouverez enfin le juste équilibre dans votre vie privée. Les rapports familiaux seront favorisés par Saturne en belle configuration.

VERSEAU : Vous n'aurez pas trop de soucis à vous faire pour vivre vos fins de mois en beauté. Vous pourrez même compter sur un cadeau des astres sous forme de quelques rentrées d'argent inespérées ou d'une belle promotion professionnelle.

POISSONS : Vos enfants pourront vous créer des tracas si vous ne cherchez pas à dialoguer avec eux. Mettez-vous à leur place et essayez de voir leur point de vue de façon à les aider à résoudre leurs problèmes.

INFOS DES PAYS D'AFRIQUE

Burkina Faso / Attaque de Gaskindé : le Gsim diffuse la vidéo



Des images de l'attaque meurtrière de Gaskindé, dans le nord du Burkina ont été publiées par un groupe jihadiste. En effet, le samedi 8 octobre, les autorités burkinabè ont enterré les 27 militaires tombés le 26 septembre dans l'attaque d'un convoi d'approvisionnement à destination de la ville de Djibo, dans la province du Soum (Nord). Le même jour, le Groupe de soutien à l'Islam et aux musulmans (Gsim) a diffusé, via des canaux non officiels, une vidéo de l'embuscade meurtrière a rapporté Apa.

Niger : Mohamed Bazoum dans la région de Dosso



Le Président Mohamed BAZOUM, a entamé ce lundi 10 octobre, pour 72heures, une tournée dans la région de Dosso. La présidence a indiqué dans un le dimanche 9 Octobre 2022, cité par les médias nationaux, que cette visite de travail et de proximité réitérée, donne l'occasion au chef de l'Etat de téter le pouls de la Nation, de mettre en lumière les problématiques et chercher dans l'écoute et la concertation les solutions idoines dans tous ces terroirs visités.

Centrafrique : la Fidh recommande l'indépendance et la coopération des juridictions nationales



La Fédération internationale des droits humains(Fidh), a dans un rapport publié, le 04 octobre 2022, recommandé, aux autorités centrafricaines, de respect de l'indépendance des juridictions nationales. Cette recommandation formulée pour permettre selon le document, « de lutter contre l'impunité dans le pays ». A cela s'ajoute, le renforcement des capacités des juridictions ordinaires, un système durable d'aide légale et le respect des standards internationaux en termes d'équité et d'impartialité des procédures.

Congo : le gouvernement procède à des exonérations sur les produits alimentaires



Le gouvernement congolais a décidé d'exonérer de taxes plusieurs produits de première nécessité afin de lutter contre la vie chère, et ce pour une durée d'un an. En effet, dans une circulaire distribuée dimanche dernier, le gouvernement congolais annonce sa décision d'exonérer de taxes plusieurs produits de première nécessité afin de lutter contre la vie chère. «Les produits alimentaires de base et intrants agro-pastoraux et halieutiques (...) bénéficient de l'exonération du droit de douane, de la redevance informatique et de la taxe sur la valeur ajoutée», indique la circulaire signée du ministre de l'Economie et des finances Jean-Baptiste Ondaye, citée par Africanews.

Le Quotidien Numérique d' Afrique

EDITION CONTINENTALE
02 BP 5805 Ouaga 02 Burkina Faso
+ 226 76 60 97 21
mailto:contact@sc-mail.info
Site web https://www.quotidien-numerique.com

Autorisations
n°5509P /2013/ CAO/TGI.O/ P.F.
n°1238/2016/CAO-TGI/OUA/ P.F

Administration
OTC MEDIA SARL

Directeur de publication
Siaka GOW

Rédacteur en chef
OUEDRAOGO Wendtouin

Equipe de rédaction
Djakaridja GHO
Romuald Aristide SOME
Fiakofi KOSSI
Abdoul Karim TAPSOBA
Lucien DAKISSAGA
KAM Alfred
OUEDRAOGO Wendtouin

Équipes de montage
Djakaridja GHO
Romuald Aristide SOME
KOMBOÏGO Francis

Distribution
https://www.quotidiennumerique.com

Service Commercial
mailto:contact@sc-mail.info
(Abonnement, insertion, couverture médiatique)
+226 76 60 97 21/ +226 61 08 03 03/ +226 70 210208

Retrouvez le QNA dans vos kiosques numériques

ekiosque Cameroun
viaPRESSE.com Europe - Amerique
Cdiscount France
MONKIOSK.com Côte d'Ivoire
fnac Europe
viapress.be Belgique
SOGAPRESSE Gabon
ePresse Europe - Amerique
Cultura France
emediaplace Afrique
France loisirs France
scopalto Europe
orange Tous les pays Orange
Tigo
YouScribe Tous les pays qui ont Orange Money