Le Quotidien Numérique d' Afrique

VERSION

JEUDI CULTURE

N° 1797 du 02 décembre 2021



La culture sénégalaise au coeur du Grand Carnaval de Dakar

Page 12



Virgil Abloh, baron de la mode, n'est plus

Page 10



Rwanda : Des activistes opposés à la tenue du concert de Koffi Olomidé à Kigali

Page 13



Emy Dany Bassong, la nouvelle coqueluche du cinéma camerounais

Page 2

02 BP 5805 Ouagadougou 02 Tél: +226 76 60 97 21/ +226 25 41 10 00 BURKINA FASO Téléchargeable Prix : 0,30 €/200 FCFA www.quotidiennumerique.com Autorisation officielle n°1699/2017/CAO/TGI.OUA/P.F

ACTU CINÉMA

La cinéaste camerounaise Emy Dany Bassong au sommet de son art



Emy Dany Bassong a su s'imposer par son talent le cercle du cinéma camerounais

Emilienne Danielle Ngo Bassong, plus connue sous le nom d'Emy Dany Bassong, est une actrice, réalisatrice, scénariste camerounaise originaire de la ville de Babimbi dans la région du Littoral Cameroun. Son talent lui a valu plusieurs distinctions honorifiques cette année et une grande admiration du grand public.

Emy Dany Bassong est née le 4 janvier 1991, au Cameroun. Son père meurt quand elle était encore une enfant. Elle est alors élevée par sa mère. Elle marque ses premiers pas dans le domaine du cinéma en 2004 où elle se fait connaître au petit écran. Cette même année, après la naissance de son fils, elle marque une pause et revient quelques années plus tard sur la scène. En 2014, elle fait sa première apparition au cinéma dans un long-métrage intitulé «Le Choix» de Ghislain Towa. L'année suivante, elle tourne à nouveau avec le même réalisateur dans un film intitulé «Coïncidence». Plus que déterminée, elle enchaîne avec des petits rôles et son talent ne laisse pas les producteurs indifférents. Une des révélations de 2018 grâce à la Web série les «TCHAKAÏ» qui révèlent au public l'immensité du talent d'Emy. Au fil des ans, Emy Dany Bassong enchaîne les rôles aussi bien au cinéma que sur le petit écran. Pour son rôle dans différents films dont "2 avril", «Enterrés» passant par des séries dont "Madame-Monsieur", " La nouvelle épouse",

La suite à la page 3

ACTU CINÉMA

La suite de la page 2



Emy Dany Bassong a dédié son Sotigui Awards à sa mère qui a assuré son éducation

l'actrice camerounaise a su s'imposer par son talent. Aujourd'hui elle fait partie de cette jeune génération d'acteurs très sollicités qui font la fierté du cinéma camerounais.

Ambassadrice de plusieurs marques

Emy Dany Bassong est également l'ambassadrice de plusieurs marques. En avril dernier, elle a tourné la publicité en tant que Brand Ambassador du «Nouveau Savon Mayor». Enfin elle achève 2020 avec un contrat publicitaire avec la société en charge de la production de «Riz mémé cassé» et MTN Cameroun.

L'actrice évolue également dans le domaine de la restauration qu'elle a embrassé aux côtés de sa maman. Elle ouvre en 2021 son premier restaurant à Douala sous le nom d'African Food.

Prix et récompenses

2021: Prix de la meilleure comédienne Canal 2'Or, pour le rôle de Sophie Ewane dans la série "Madame Monsieur" d'Ebenezer Kepombia.

2021: Prix de la meilleure interprétation féminine série TV africaine pour

La suite à la page 4

La suite de la page 3

son rôle de Sophie Ewane dans la série «Madame Monsieur» d'Ebenezer Kepombia à la 6è édition des Sotigui Awards au Burkina Faso aux côtés de Rigobert Tamwa. A a dédié ce trophée à sa mère "à la mère celibatire qui a tenu bon pour mon éducation", a soutenu Emy. Elle a également dédie son trophée à toutes les femmes qui éduquent seules leurs progénitures, elle-même étant mère-célibataire.

Filmographie

Films

2004: Le Choix de Ghislain Towa

2019: 2 avril de Noëlle Kenmoe

2019: Enterrés de Françoise Ellong

Web séries

2018 : Ma destinée qui devient en 2019 Les Tcha-kaî

2017: Pakgne de Salem Kedy

Séries

2018 ; Échec et Mat de Simon william kum

2019 : Samba le général de Jean de Dieu Tchegnebe

2020: Madame monsieur s1 d'Ebenezer kepombia

2020: La nouvelle épouse de Gaby Ngounou

2020 : Tourbillon de Blaise Ntedju

2021 : Madame Monsieur saison 2 d'Ebenezer Kepombia

Films

2004: Le Choix de Ghislain Towa

2019: 2 avril de Noëlle Kenmoe

2019: Enterrés de Françoise Ellong

Sources: Wikipédia; Griote; Actu Cameroun

Line Rose

Huit artistes africains parmi les nominés au Grammy Awards 2022

Les Grammy Awards ou Grammies sont des récompenses créées en 1958 décernées chaque année aux États-Unis par la National Academy of Recording Arts and Sciences afin d'honorer les meilleurs artistes et les meilleurs techniciens dans le domaine de la musique de l'industrie américaine mais aussi d'ailleurs. Pour l'édition de 2022 huit artistes africains figurent parmi les nominés.

Les nominations pour la 64e édition des Grammy Awards viennent d'être dévoilées et, à l'image des précédentes éditions, la compétition s'annonce serrée à cause de la riche variété musicale et de nombreux artistes qui ont confirmé leur place sur la scène musicale internationale. C'est au total quatre-vingt-six catégories que présente cette année l'Académie nationale des arts et des sciences de l'enregistrement. Wizkid, Burna Boy, Tems, Angélique Kidjo, Rocky Dawuni, Black Coffee, Femi et Made Kuti sont les huit musiciens africains nominés pour les Grammy Awards 2022 qui se tiendront le 31 janvier 2022, à Los Angeles, aux Etats-Unis.

La suite à la page 5

MUSIQUE

La suite de la page 4



C'est au total quatre-vingt-six catégories que présente cette année l'Académie nationale des arts et des sciences de l'enregistrement

Les artistes nigérians fortement représentés

On retrouve l'artiste nigériane Wizkid dans la catégorie du Meilleur album de musiques du monde avec «Made in Lagos» (Deluxe). La star de l'afrobeat revient encore cette année après un sacre l'an dernier dans la catégorie Meilleur clip vidéo pour sa chanson avec Beyonce, «Brown skin girl», tirée de l'album «Lion King : The Gift». Un prix qu'il recevait conjointement avec le réalisateur et le producteur de la vidéo.

Toujours dans la catégorie Meilleur album de musiques du monde, on retrouve aussi Femi et Made Kuti pour leur coffret afrobeat père et fils, «Legacy +», qui contient les disques de l'un et de l'autre. L'œuvre est un véritable cocktail de thèmes et de rythmes.

Par ailleurs, Wizkid est également nommé dans la catégorie Meilleure performance de musiques du monde pour son titre «Essence», avec la chanteuse Tems. Le Nigérian Burna Boy figure en bonne place dans cette catégorie pour sa collaboration avec Angélique Kidjo. Le titre «Pa Pa Pa» de Femi Kuti a également été retenu dans cette catégorie.

Dans la catégorie Meilleur album de danse/électronique, on retrouve le DJ sud-africain Black Coffee pour son album «SBCNCLSY», Inconsciemment en français, une œuvre au rythme envoûtant. De son vrai nom Nathi Maphumulo, l'artiste est devenu célèbre pour la première fois en tant que membre du groupe Shana. Par la suite, il lance sa carrière solo en collaborant avec des musiciens tels que Bucie, Zakes Bantwini et Monique Bingham. Depuis, il est devenu international, se faisant un nom comme l'un des DJ les plus sollicités au monde et côtoie d'autres célébrités comme P-Diddy, Drake, David Guetta et Kelly Rowland.

Source: Allafrica

Fatimata COMPAORE

PATRIMOINE CULTUREL

Nigéria : Restitution d'œuvres d'art par le MET de New York



Le Metropolitan Museum of Art (MET) de New York est le plus grand musée d'art au monde



La diplomatie culturelle a permi la restitution des plaques du royaume de Benin

Le Metropolitan Museum of Art (MET) de New York a rendu officiellement, lundi 22 novembre, au Nigeria trois œuvres d'art des XIVe et XVIe siècles pillées sous la colonisation britannique à la fin du XIXe siècle et a signé un accord avec ce pays d'Afrique de l'Ouest sur des échanges en matière d'art, a indiqué Le Point Afrique.

Pillées sous la colonisation britannique, les trois œuvres concernées datent des XIVe et XVIe siècles. Leur restitution fait suite à un accord selon Le Point Afrique. A noter que la restitution de deux plaques et d'une tête en cuivre a été signée à New York par le directeur du MET, Max Hollein, et Abba Isa Tijani, directeur général de la Commission nationale pour les musées et monuments

La suite à la page 7

La suite de la page 6

du Nigeria, selon un communiqué du musée américain. « Le MET est satisfait d'avoir été à l'initiative de la restitution de ces œuvres et s'engage en matière de transparence et de collecte responsable de la propriété culturelle », a déclaré M. Hollein. M. Tijani, cité dans le communiqué, a « sincèrement » félicité « le MET pour la transparence dont il a fait preuve ». Le musée américain a détaillé dans son communiqué le parcours de ces œuvres depuis la fin du XIXe siècle.

Les œuvres sont cédées par un collectionneur au MET

Datées du XVIe siècle, les plaques en cuivre avaient été produites à la cour du Bénin sur le territoire de l'actuel Nigeria. Pillées du palais royal en 1897 lors de l'occupation militaire du Bénin, les œuvres se retrouvent au British Museum de Londres jusqu'en 1950, avant que le Royaume-Uni ne les rende au musée national du Nigeria, l'année suivante selon l'AFP cité par le Point Afrique. Dans des « circonstances troubles », les œuvres atterrissent sur le marché international de l'art, sont achetées par un collectionneur new-yorkais en 1991, lequel cède sa collection au MET. Il faudra encore des décennies avant que le MET new-yorkais et le British Museum ne parviennent à sceller, en juin dernier, un accord de restitution des œuvres au Nigeria.

Source : Le Point Afrique, AFP

Pierre Oued

« Pata Pata », de la chanson « insignifiante » à l'hymne anti-apartheid



Dix ans après sa création, la chanson en langue xhosa est devenue un succès international et a mis la chanteuse sud-africaine Miriam Makeba sur la carte en tant que figure de la lutte anti-apartheid. Cette chanson mythique continue de bercer des milliers de mélomanes. Retour sur sa genèse ! L'air « insignifiant » a perduré jusqu'à la fin de la vie de Makeba en 2008,où elle est décédée

«Pata Pata est le nom d'une danse / Nous descendons Johannesburg / Et tout le monde commence à bouger / Dès que Pata Pata commence à jouer», chante Miriam Makeba dans un morceau qui sonne parfaitement anodin dans ses paroles Xhosa. La star sud-africaine elle-même a qualifié la chanson

La suite à la page 8

MUSIQUE RETRO

La suite de la page 7



Makeba a appris à chanter dans une chorale d'église protestante

d'»insignifiante» révèle The Africa Report. Sans contexte supplémentaire ou connaissance du parcours du chanteur, il est difficile de saisir la portée de la chanson, qui a été l'un des tout premiers tubes africains à obtenir une renommée internationale. La vie de Makeba a été marquée par la lutte. Peu de temps après sa naissance le 4 mars 1932 à Prospect Township, Johannesburg, sa mère a été condamnée à six mois de prison pour avoir vendu illégalement des homebrews pour subvenir aux besoins de sa famille. Miriam, surnommée Zenzi (une expression xhosa signifiant «tu n'as personne à blâmer à part toi-même»), a accompagné sa mère en prison, où elle a passé les premiers mois de sa vie.

Une icône de la lutte anti-apartheid

A 14 ans au début de l'apartheid, elle s'est rapidement prononcée contre la ségrégation après avoir lancé sa carrière musicale six ans plus tard. Ensuite Pata Pata a été initialement enregistré en Afrique du Sud par le groupe de filles de Makeba, The Skylarks, en 1959. Avec des harmonies vocales complexes , une ambiance spontanée et un mélange d' influences pop , jazz et gospel. Makeba fait ensuite son apparition dans Come Back, Africa , un film anti-apartheid réalisé par le cinéaste américain Lionel Rogosin en 1959 et l'oblige à vivre en exil pendant plus de 30 ans. En 1967, une dizaine d'années après sa création, Pata Pata est réenregistré aux États-Unis dans une nouvelle version plus rythmé et énergique chez Reprise Records. Le succès mondial de la chanson a conduit à de nombreuses reprises d'interprètes espagnols , italiens , finlandais et français. Grâce à cette exposition, Makeba est devenue une icône de la lutte anti-apartheid, mais sa longue histoire d'implication dans la lutte contre l'oppression raciale a également rehaussé le profil de la chanson.

Source : The Africa Report

Pierre Oued.

MUSIQUE RETRO

Umm Kulthum : 'Enta Omri', sa chanson phare

Enregistré en 1964, le tube le plus populaire de l'égyptienne Umm Kalthoum est bien plus qu'une belle chanson d'amour ; c'est aussi l'idée de Gamal Abdel Nasser, le président égyptien, qui a utilisé la chanson pour renforcer son influence dans le monde arabe, révèle The Africa Report.



Kalthoum, qui a reçu le titre honorifique de « Première dame d'Égypte »

Enta Omri (Tu es ma vie) qui est en effet une célébration du désir et de l'amour, avec les paroles comme «Les douces nuits et le désir et l'amour / Pendant si longtemps mon cœur les a portés pour toi / Goûte l'amour avec moi / Goûte l'amour avec amour / Du sentiment de mon cœur dont le désir s'étendait à ton sentiment»... est aussi après tout une chanson plus politique qu'il n'y paraît à la surface nous relate The Africa Report. Kalthoum, il faut le dire a passé toute sa carrière à chanter sur la grandeur de l'Égypte. Lorsque le pays a subi une cuisante défaite aux mains des Israéliens en 1948, elle a organisé un concert pour la brigade égyptienne qui avait combattu dans le siège d'al-Faluja et comprenait Gamal Abdel Nasser ainsi que d'autres membres du Mouvement des officiers libres. Après le renversement du roi Farouk Ier, le nouveau leader du pays – Nasser – a pris Kalthoum sous son aile, permettant à la diva, qui avait été bannie des ondes pour avoir chanté les louanges de l'ancien régime, de retrouver le chemin de la radio. Elle l'a généreusement remboursé, utilisant sa voix pour promouvoir les messages nationalistes et le projet panarabe de Nasser.

Collaboration entre Khaltoum et son rival Abdel Wahab

Son répertoire s'est alors élargi pour inclure des chansons patriotiques qui louaient la grandeur de la nation égyptienne, telles que Nashid al-Huriyya («L'hymne de la liberté») et Walla Zaman Ya Selahy («Ça fait longtemps, ô arme à moi»), ce dernier fut composé après la nationalisation du canal de Suez et allait devenir l'hymne national du

La suite à la page 10

La suite à la page 9



Enta Omri a acquis la plus grande notoriété et a été reprise par de nombreux artistes arabes de différentes générations

pays. Enta Omri , enregistré en 1964 pour le label Sono Cairo (réédité en vinyle en 2019 par Souma Records), peut être vu comme un outil du soft power égyptien, selon The Africa Report. Nasser, désireux d'enregistrer un tube majeur, mit tout son pouvoir de persuasion pour convaincre Kalthoum de collaborer avec son grand rival, le chanteur musicien et compositeur Mohammed Abdel Wahab. Ainsi après un mois de répétitions et 12 heures en studio, une version d' Enta Omri a finalement été enregistrée pour la station de radio Sawt al-Arab («Voix des Arabes»), qui a été diffusée dans les foyers arabophones. Ce qui donne à la chanson son originalité, c'est l'utilisation de la guitare électrique.

Source : The Africa Report

Pierre Oued.

Le designer et star engagée de Vuitton, Virgil Abloh, emporté par un cancer

Le designer américain, Virgil Abloh, créateur des collections homme de la maison Louis Vuitton, est décédé le dimanche 28 novembre 2021 d'un cancer, à l'âge de 41 ans, a annoncé le groupe LVMH, maison mère de Vuitton.

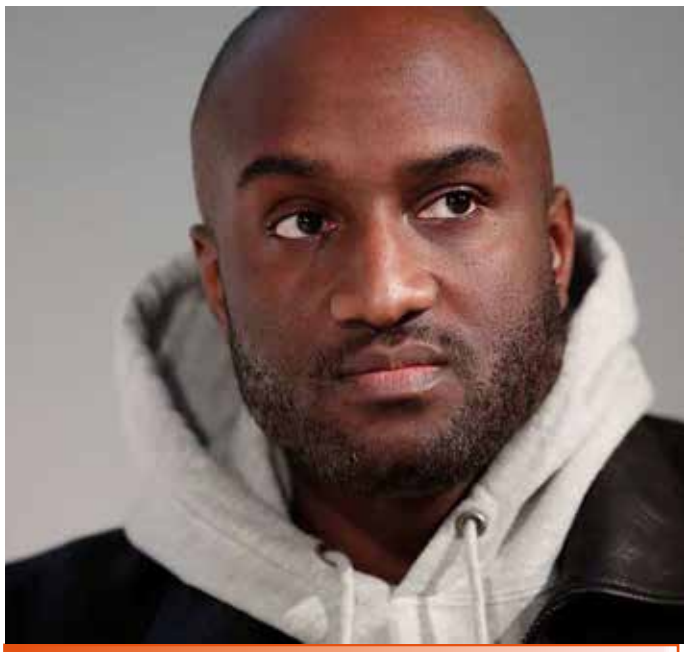

Virgil Abloh, star engagée de la maison Vuitton, emporté par un cancer

«Le groupe LVMH, la Maison Louis Vuitton et Off-White ont l'immense douleur d'annoncer

C'est sur son compte Twitter que la Maison

La suite à la page 11

MODE

La suite de la page 10

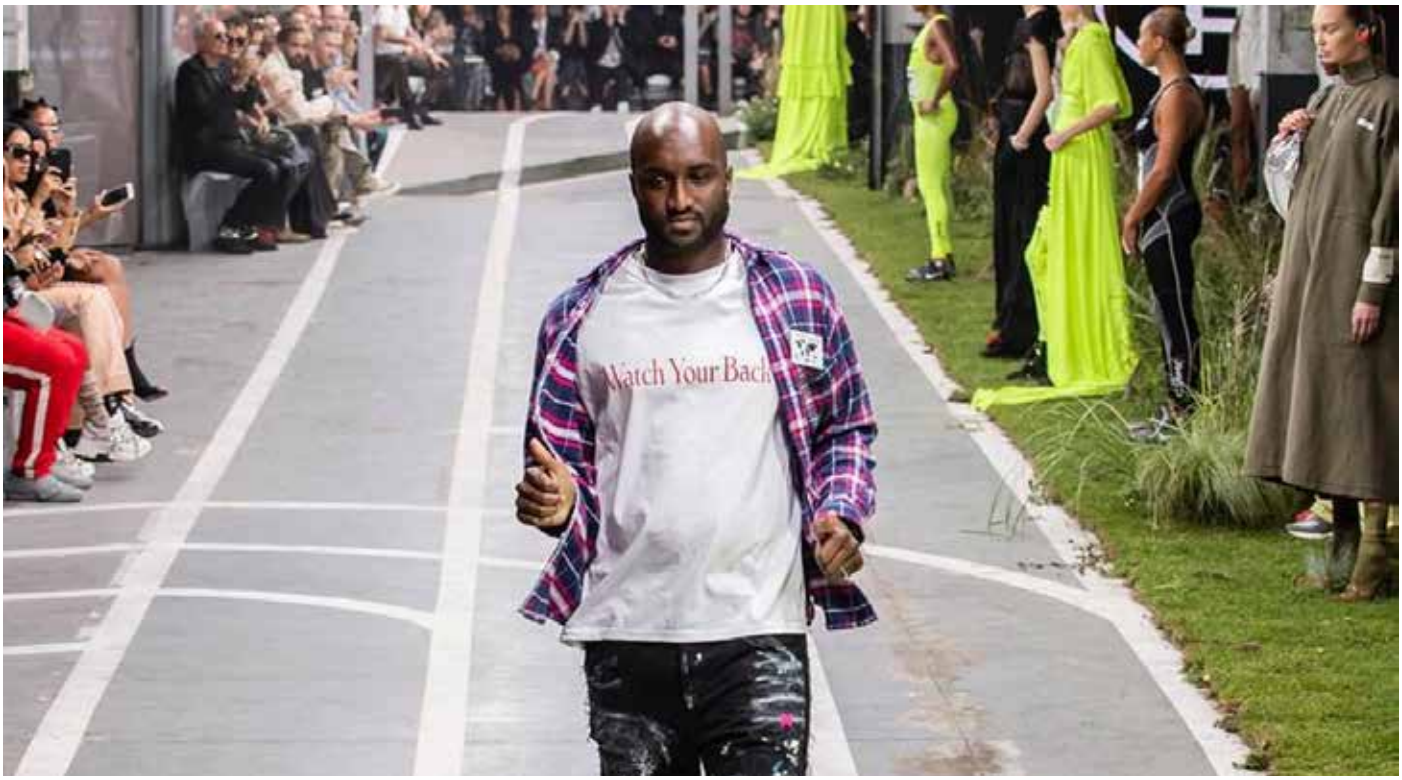

Virgil Abloh militait contre le racisme et l'homophobie à travers ses créations

Vuitton a annoncé la disparition de sa star, Virgil Abloh, terrassé le dimanche 28 novembre 2021, par "un cancer contre lequel il se battait depuis plusieurs années", peut-on lire. La maladie qu'il combattait depuis deux ans n'avait pas été rendue publique. «Il a choisi d'endurer son combat, en privé, depuis son diagnostic en 2019 d'un angiosarcome cardiaque", une tumeur maligne rare située au niveau du cœur, a expliqué sa famille, dans une publication sur le compte Instagram du designer, mentionnant de «nombreux traitements difficiles», selon le site rtbf.be. Artiste d'une «infinie curiosité», il a créé des «voies pour plus d'égalité dans l'art et le design», a salué sa famille qui appelle au respect de son intimité pour faire son deuil et «célébrer la vie de Virgil».

Hommage à l'artiste

Né d'une famille d'immigrants ghanéens, il s'était engagé pour l'affirmation des cultures afro-américaines. Le styliste avait décroché, en 2018, l'un des postes les plus enviés du secteur, au sein de la griffe fleuron de LVMH, numéro 1 mondial du luxe. Bernard Arnault, le président du groupe, s'est dit «sous le choc», saluant «un designer de génie, un visionnaire», mais également «une belle âme et un homme d'une grande sagesse». Ami et collaborateur de Virgil Abloh, notamment, de la maison Dior Homme et Fendy, de la maison Gucci au rappeur et designer américain Kanye West, au footballeur français Kylian Mbappé, en passant par le rappeur canadien Drake, tous ont salué la mémoire d'un grand homme. «Il nous manquera profondément, sa vision

La suite à la page 12

FESTIVAL

La suite de la page 11

perdurera à travers les sentiers qu'il a tracés tout au long de sa carrière», a réagi la maison Gucci (groupe Kering).

Un artiste engagé

Ce fan de hip-hop avait commencé ses activités de DJ au lycée avant de sortir diplômé en génie civil de l'Université du Wisconsin et en architecture de l'Illinois Institute of Technology. Roi du streetwear de luxe, il s'était imposé en quelques années comme l'un des créateurs les plus «cools» auprès d'un public de millennials connectés. Il est, en effet, le créateur de "Off-White", une marque de streetwear de luxe qui s'impose par la force de son graphisme avant d'évoluer vers des créations plus «couture». Récompensé à de nombreuses reprises pour son travail, Virgil Abloh était un militant anti-raciste et anti-homophobe. En témoigne sa collection de janvier 2021 pour Louis Vuitton.

Sources: rtbf.be; l'avenir.net

Line Rose

Le Grand Carnaval de Dakar valorise la culture sénégalaise



La tradition était à l'honneur à travers des dispositifs permettant à la jeune génération sénégalaise a aimé la tradition et à épouser ses valeurs

Débuté vendredi 26 novembre au Sénégal, Le Grand carnaval de Dakar, qui fait la promotion de la culture sénégalaise et les échanges culturels avec les autres pays, a fermé ses portes le lundi 29 novembre 2021.

L'édition 2021 était placée sous le thème « contes et légendes du Sénégal et d'ailleurs », et c'est un monde multiculturel qui s'est invité à ce carnaval pour magnifier la culture sénégalaise. Des acteurs et artisans culturels du pays de la Teranga ainsi que ceux de l'éducation nationale des 14 régions du pays étaient présents à ce rendez-vous. Des Québécois et des

La suite à la page 13

La suite de la page 12

Canadiens faisaient aussi partie des 500 exposants invités à cette foire de valorisation de la culture sénégalaise. Pour Oulèye Fall, artiste-danseuse, ce carnaval profite à la culture sénégalaise, ça permet aux artistes de se frotter et d'échanger autour d'idées novatrices. Raison pour laquelle, elle souhaite que la manifestation se poursuive dans le futur.

« Dans chaque région du Sénégal, il y a une diversité culturelle extraordinaire et nous avons voulu créer un événement qui soit une plateforme pour la valoriser et la promouvoir", a révélé Fatou Kassé Sarr, organisatrice du carnaval de Dakar.

La tradition à l'honneur

En marge de cette activité, la tradition était à l'honneur à travers des dispositifs suscitant chez la jeune génération sénégalaise l'amour de la tradition et ses valeurs. Une parade a été organisée pour des enfants, habillés en costumes traditionnels, arborant des masques. «Je pense que c'est une excellente idée de faire de Dakar un rendez-vous annuel pour la culture, pour le folklore, pour nos souvenirs, donc je vois ce festival grandir dans trois ans, dans cinq ans, pour qu'on puisse se retrouver sur cette même place avec beaucoup de touristes qui viennent le voir aussi. « a déclaré Fatou Jupiter Touré, ambassadrice du carnaval de Dakar. Pour Assane Mbow, représentant du grand carnaval de Dakar, ce festival est l'occasion pour les artisans de mettre en valeur leurs produits, tout en contribuant à la sauvegarde du patrimoine culturel national.

Désormais, le Grand carnaval de Dakar figure dans l'agenda des événements majeurs du pays.

Source: Africanews

Lucien DAKISSAGA

Rwanda : Des activistes opposés à la tenue du concert de Koffi Olomidé à Kigali

Des activistes et militants du genre souhaitent l'interdiction du concert de la star de la rumba congolaise, Koffi Olomidé, prévu le 4 décembre prochain, sur la scène de la Kigali Arena. Raison avancée? La sulfureuse réputation de la star d'abuser des femmes.

Alors que les mélomanes sont impatients de voir le "Quadra koraman"sur scène, certains Rwandais demandent l'annulation de son concert. Et pour cause, la star congolaise est réputé abuser des femmes.

En effet, Koffi Olomidé est un habitué de la controverse. Déclaré persona non grata en 2016 et expulsé après avoir donné un coup de pied à l'une de ses danseuses à l'aéroport de Jomo Kenyatta au Kenya, il est reconnu

La suite à la page 14

MUSIQUE

La suite de la page 13



L'artiste chanteur congolais, Koffi Olomidé, régulièrement accusé dans des cas de viols et d'agressions sexuelles contre des jeunes femmes



Pour Juliet Karitanyi, en acceptant que Koffi Olomidé se produise à Kigali, nous déshumanisons toutes ses victimes

dans son pays pour plusieurs faits similaires. Depuis 2012, il est interdit d'entrée sur le territoire zambien, puisqu'il fait l'objet d'une procédure judiciaire pour avoir giflé un photojournaliste.

En 2019, l'artiste a été condamné à deux ans de prison avec sursis, par un tribunal français, pour avoir été reconnu coupable de viol d'une de ses danseuses, alors qu'elle n'avait que 15 ans.

Plus récemment, en octobre 2021, la cour d'appel de Versailles à Paris, a condamné la star de la rumba à 8 ans de prison, pour des faits d'abus sexuels et de viols sur quatre de ses anciennes danseuses. Le jugement a été mis en délibéré et le verdict attendu le 13 décembre prochain.

Interdire le concert à tout prix

Au regard de toutes ces casseroles que traîne l'artiste, les activistes rwandais ont lancé une pétition en faveur de l'annulation du concert. Selon la célèbre militante locale du genre,

La suite à la page 15

La suite de la page 14

Juliet Karitanyi, il serait imprudent d'accueillir un musicien d'une telle réputation dans un pays qui ne tolère aucun acte lié à la violence sexiste. « Koffi Olomidé est un agresseur connu. Il n'y a aucune chance que cet homme se produise à Kigali, c'est une honte pour notre pays… En dépit de tout cela, vous accueillez Koffi Olomidé pendant les 16 jours d'activisme ? », a affirmé Karitanyi, sur son compte Twitter. Ses propos ont été repris par l'animatrice de radio Jeanne d'Arc Cyuzuzo qui, elle aussi, n'épouse pas l'idée d'accueillir un musicien comme Koffi Olomide dans un pays engagé dans la lutte contre les violences basées sur le genre.

Plus la date du concert approche, plus les chances de la star de se produire à Kigali s'amincissent, car les appels à l'annulation se multiplient.

En rappel, le concert du "quatre fois koraman", initialement prévu pour le 27 novembre dernier à Paris la Défense Arena en France, a été annulé. Dans un communiqué de presse publié le 21 novembre, la structure du "Grand Mopao"a justifié cette décision par le souci de « garantir une sécurité optimale à l'approche de nouvelles élections de l'année 2022 en France ».

Sources : www.bbc.com ;

www.allafrica.com

Aristide SOME

Kundé 2021 : Donsharp décroche l'Or



L'artiste burkinabè, faiseur de slam, Donsharp de Batoro (milieu est sacré vainqueur de la 20ème édition des Kundé d'or

La 20ème édition de la cérémonie de distinction dénommée les «Kundé» s'est tenue le 26 novembre 2021 à Ouagadougou. Cette année, c'est l'artiste slameur burkinabè, Donsharp de Batoro, qui a remporté le prestigieux Kundé d'or devant quatre concurrents que sont Amzy, Dez Altino, Imilo le Chanceux et Cisby.

Cette 20ème édition avait une connotation particulière, au regard du nombre d'artistes nominés par catégorie. En effet à cause du report de l'édition dernière pour raisons de Covid-19, cinq artistes se

La suite à la page 16

La suite de la page 15

disputaient le trophée dans chaque catégorie, au lieu de trois comme à l'accoutumée. Au total, ils étaient plus d'une soixantaine d'artistes répartis entre une dizaine de catégorie à prendre part à ce «baromètre de la musique burkinabè». Ainsi, au titre de la catégorie meilleur artiste traditionnel, c'est Bamogo de Nobéré qui s'est frotté les mains. Soeur Anne Marie Kaboré a vu ses efforts récompensés dans le classement meilleur artiste de la musique religieuse. Dez Altino, le Prince national, un des candidats malheureux à la conquête du sacre suprême, remporte cependant le trophée de la meilleure chanson d'inspiration traditionnelle avec son titre Zemstaaba. «Le Roi de la Maouland», le jeune rappeur Kayawoto devance ses concurrents et s'empare du titre de l'artiste le plus joué en discothèque et celui de la révélation. Donsharp de Batoro, avant de repartir avec la récompense la plus convoitée de la soirée, s'est d'abord adjugé le trophée du meilleur clip vidéo.

Hommage aux Hommes de culture décédés

Dans la catégorie artiste de l'espoir, la meilleure note est attribuée au jeune talentueux Fadeen. Amzy, fort de son tube à succès "Wa loké", issu de sa collaboration avec son aîné Greg, se hisse à la première place dans la catégorie meilleur featuring burkinabè. Le nouveau phénomène de la musique au pays des Hommes intègres, Miss Tanya, obtient le trophée du meilleur artiste féminin. Outre ces prix ordinaires, plusieurs prix spéciaux ont été décernés au cours de cette nuit. Jahkasa reggae-maker vivant en France est sacré meilleur artiste burkinabè de la diaspora. L'ivoirien Barsa 1er est reconnu par le jury comme étant le meilleur artiste étranger vivant au Burkina Faso. Quant à sa sœur Josey, elle a obtenu le trophée du meilleur artiste de l'Afrique de l'ouest. La star d'origine congolaise Innoss'b est élue meilleur artiste de l'Afrique centrale. Djeli Karim du Burkina Faso se classe premier dans la catégorie meilleur featuring de l'intégration africaine grâce au titre Barika, né de sa collaboration avec Oumou Diabaté de la Guinée-Conakry. Des Kundé d'honneur ont été décernés à l'artiste burkinabè Zaksoba, le Guadeloupéen Thierry Cham, le Congolais Defao et le Camerounais. Des Kundé d'hommage ont aussi été décernés à des défunts artistes et hommes de la culture africaine tels le Franco-Guadeloupéen Jacob Desvarieux, les Camerounais Manu Dibango et Amobe Mevegue, le Guinéen Mory Kanté, les Burkinabè François Tapsoba et Moustapha Thiombiano. Le Kundé d'or, titre le plus convoité par les artistes burkinabè, est revenu à Donsharp de Batoro. Cette édition a connu la prestation d'artistes nationaux et étrangers comme Greg, Kayawoto, Nomcebo, Kerozen, Josey, Vegedream, Innoss'b...

Abdoul Karim TAPSOBA

ACTU PAYS D'AFRIQUE

Journée mondiale du SIDA : l'OMS appelle à mettre fin aux inégalités qui alimentent le SIDA

Chaque 1er décembre, l'ONUSIDA commémore la journée mondiale de lutte contre le Sida. Cette année 2021, le thème est "Mettre fin aux inégalités, Mettre fin au Sida, Mettre fin aux pandémies".



Le sida reste un problème majeur de santé publique en Afrique comme dans le reste du monde

La directrice régionale de l'Organisation mondiale de la santé (OMS) pour l'Afrique, Dr Matshidiso Moeti appelle à « l'impérieuse nécessité urgente de mettre fin aux inégalités qui alimentent le SIDA et les autres épidémies dans le monde », a rapporté la radio Okapi. A l'occasion de la journée mondiale de lutte contre le SIDA, célébrée le 1er décembre, elle rappelle qu'en 2020, près de 2 500 nouvelles infections ont été notifiées par jour, coûtant la vie à 460 000 personnes. « L'année dernière, deux nouvelles infections par le VIH sur trois se sont produites dans la région africaine, et l'on a enregistré à peu près 2 500 nouvelles infections par le VIH chaque jour. Malheureusement, malgré le libre accès à un traitement efficace, le sida a coûté la vie à 460 000 personnes, soit un chiffre effarant de 1 300 décès chaque jour », a-t-elle déploré, selon la même source.

Montrer plus de solidarité envers les personnes infectées

Depuis son apparition dans les années 80, le virus du sida aurait tué plus de 15 millions de personnes sur le continent africain selon TV5monde. Malgré des progrès qui ont été accomplis, certains pays ayant atteint un seuil de contrôle de l'épidémie, 26 des 38 millions de personnes atteintes ayant accès au traitement antirétroviral qui peut leur sauver la vie, la maladie a emporté 700 000 personnes en 2019 sur le continent. En effet, les pays africains doivent solidifier leurs systèmes de santé selon

La suite à la page 18

La suite de la page 17



La discrimination et la stigmatisation peuvent affaiblir la lutte contre le VIH/sida

Pierre M'Pelé, auteur du livre «Itinéraire d'un médecin africain, du commencement au début de la fin de l'épidémie du sida en Afrique» indique TV5Monde. Selon ONUSida, En Afrique subsaharienne, 5 nouvelles infections sur 6 chez les adolescents âgés de 15 à 19 ans touchent les filles. Les jeunes femmes sont deux fois plus susceptibles de vivre avec le VIH que les hommes. Seulement 53 % des enfants de 0 à 14 ans vivant avec le VIH ont accès au traitement du VIH qui leur sauvera la vie.

La journée mondiale de lutte contre le SIDA intervient en plein milieu d'une autre pandémie : la COVID-19, mais aucune de ces deux pandémies n'est la dernière que le monde connaîtra. Il est donc temps de montrer plus de solidarité envers les personnes infectées.

Source : Radio Okapi, TV5Monde, UNFPA

Pierre Oued.

Burkina Faso: Six partis politiques prônent la méthode "Chasseurs de primes contre terroristes"

Le 1 décembre 2021, à Ouagadougou, cinq partis politiques, tous de la mouvance présidentielle, ont animé une conférence de presse sur la situation sécuritaire nationale préoccupante. Il s'agissait pour ces partis d'apporter leur contribution avec des solutions qu'ils jugent pérennes face à la crise sécuritaire que vit le Burkina Faso, depuis 2015.

Les partis politiques qui ont animé la conférence de presse sont : Convergence pour l'Emergence et le Développement (CED), Congrès des Jeunes pour le Progrès (CJP), le Mouvement des Forces Démocratiques (MFD), le Nouvel Élan Démocratque en Afrique (NEDA) et le Rassemblement du Peuple pour le Travail (RPT). Ils sont tous des partis membres de la majorité présidentielle et du groupement PDIS-Laafi (exception faite du parti NEDA). "Depuis 2015, soit près de 7 ans, notre chère patrie est en proie aux attaques terroristes qui endeuillent de nombreuses populations", a fait remarquer d'emblée le président du CED, Yacouba Barry. Dans son allocution, notre principal orateur qu'il était, dressera le bilan des attaques terroristes. Au compteur, près de 600 soldats et plus de 2000 civils tués, 1 500 000 personnes déplacées internes, 2300

La suite à la page 19

La suite de la page 18



Yacouba Barry, président du CED en blanc, accompagné des responsables des autres partis politiques

écoles fermées, la fermeture de nombreux postes de santé et administratifs ainsi que la destruction des symboles de l'Etat.

" La coalition trouve que le terrorisme imposé à notre pays est avant tout un acte politique et cherche à provoquer un effet politique", a indiqué le président du CED. Celui-ci ajoute que "c'est le moyen par lequel les commanditaires mènent contre le peuple une guerre clandestine qu'il serait politiquement impossible de mener ouvertement. Les terroristes veulent paralyser notre société par la peur", soutiennent les conférenciers.

Face à la situation sécuritaire, la coalition des partis politiques, initiateurs de ce point de presse ont décidé d'apporter leur pierre à la reconstitution du Burkina Faso dans son intégralité territoriale avec comme solution : la méthode "Chasseurs de primes contre les terroristes". Une méthode basée notamment sur la mise à prix des têtes des terroristes qui doivent être capturés.

Les mesures présidentielles à mettre en application

Convaincus que cette méthode pourrait apporter des réponses sur le terrain, si elle est bien encadrée, les conférenciers ont souligné qu'à court terme, elle permettra de remobiliser les populations autour des FDS pour contrer les terroristes, les neutraliser et permettre d'identifier les complices pour améliorer les conditions d'existence des populations Des primes seront versées aux chasseurs de primes. A moyen terme, cette méthode permettra de favoriser le retour des personnes déplacées internes (PDI), de désengorger les sites d'accueil et de renforcer la confiance entre gouvernants et gouvernés. A long terme, elle permettra de réduire la dépendance du Burkina Faso de ces partenaires dans le domaine sécuritaire, de rééquiper notre armée avec les armes récupérées des mains des terroristes et réduire les dépenses d'armements.

Une faute reconnue est à moitié pardonnée, rappellent les conférenciers qui ont tendu la main aux Burkinabè qui ont rallié l'ennemi, les invitant à revenir à la patrie mère.

Tout en apportant leur soutien au président Roch Marc Christian Kaboré, la coalition l'invite, tout de même, à mettre en pratique les mesures qu'il a annoncées dans son allocution du 25 novembre 2021. Elle invite également le peuple burkinabè à la culture de la tolérance, à l'union sacrée et au sursaut patriotique pour vaincre l'hydre terroriste au Burkina Faso.

Lucien DAKISSAGA

ACTU PAYS D'AFRIQUE



PROGRAMME:

Niveau 1
Du 06 au 10 décembre 2021

Niveau 2
Du 17 au 21 janvier 2022

Niveau 3
Du 07 au 11 février 2022

Niveau 4
Du 14 au 18 mars 2022

TARIFS

~~500.000 FCFA~~
200.000 FCFA
~~762.3 €~~
305 €
~~881.6 $~~
352,6 $

Lieu : EN LIGNE

WEBINAIRE

CONTACTS : otc@otc-mail.com

BF/ +226 77 20 00 26 | CAM/ +237 670 001 001 | CI/ +225 07 49 804 050
ML/ +223 70 04 66 04 | TG/ +228 91 70 70 64 | TCD/ +235 95 95 87 88

INFOS DES PAYS D'AFRIQUE

Les Ghanéens invités à œuvrer pour la protection de la paix



Alhaji Issah Abdulai, chef de Madina de Dagomba, a appelé les Ghanéens à œuvrer pour la protection de la paix dans le pays, selon News of Ghana. « En tant que Ghanéens, nous devons chérir la paix dont jouit le pays et veiller à ce qu'elle soit protégée et maintenue à tout moment, pour promouvoir la cohésion nationale et le développement », a-t-il déclaré. Alhaji Abdulai a lancé cet appel lors du festival Damba de la communauté Dagomba de cette année, à Madina. Il a ajouté qu'il était de la responsabilité de chaque citoyen de veiller à ce que la nation reste pacifique pour stimuler la croissance et le développement.

Sida : 40 ans de recherche mais le vaccin reste insaisissable



Les vaccins contre Covid ont commencé à se montrer prometteurs, quelques mois seulement après que le nouveau coronavirus a commencé à se propager à travers le monde. Pourquoi des décennies de recherche sur le VIH/sida n'ont-elles pas produit des progrès, sur un vaccin pour prévenir une maladie qui a coûté la vie à quelque 680 000 personnes en 2020 ? Alors que le monde célèbre la Journée mondiale du sida, pourquoi n'y a-t-il, toujours, pas de vaccin pour protéger les gens contre le virus de l'immunodéficience humaine (VIH), interroge The Citizen?

Libye : Protestations devant la Haute Commission électorale nationale



Des Libyens ont organisé, mardi 30 novembre 2021, un rassemblement devant le siège de la Haute Commission électorale nationale dans la capitale, Tripoli, pour contester les lois électorales et la tenue d'élections sans Constitution. Les manifestants ont brandi des pancartes sur lesquelles était écrit, entre autres, « La commission a outrepassé la limite de ses pouvoirs et veut adopter des lois par la force », « Le peuple décide de la forme et du régime politique à travers la Constitution », « Non au règne des putschistes qui proscrivent la légitimité ».

Lesotho : L'ancien Premier ministre inculpé du meurtre de son ex-épouse



L'ancien Premier ministre du Lesotho, Thomas Thabane, a été inculpé, mardi 30 novembre 2021, du meurtre brutal de son ex-épouse, Lipolelo. Thabane, 82 ans, est accusé d'avoir engagé des tueurs à gages pour tuer Lipolelo en juin 2017, deux jours avant l'investiture du Premier ministre. En lisant les accusations, le greffier de la Haute Cour, Tebello Mokhoema, a déclaré que Thabane «avait illégalement et intentionnellement causé la mort de Lipolelo Thabane le 14 juin 2017".

INFOS DES PAYS D'AFRIQUE (suite)

Égypte : La pyramide du roi Djoser de nouveau accessible au public



Selon France info, 'après des années de travaux, la plus vieille pyramide du monde est de nouveau ouverte au public. Vieux de plus de 4 600 ans, le tombeau du roi Djoser pourrait avoir de derniers secrets à livrer. «On se demande comment, avec les moyens de l'époque, ils ont pu réaliser une telle merveille», s'enthousiasme Claude Baltayan, un guide touristique qui arpente le monument depuis trente ans. "Il y a plus de quatre millénaires, l'architecte Imhotep aurait érigé une succession de six couches de pierre, pour relier l'âme du défunt roi Djoser aux cieux. C'est le premier monument de taille en pierre de l'humanité», s'émerveille le guide.

Centrafrique : 63 ans de la proclamation de la République, Touadera dresse un bilan sombre



Le président centrafricain, Faustin Archange Touadera a invité ses compatriotes à « reconnaître qu'au cours de ces 63 années », ils n'ont pas su « placer les intérêts fondamentaux du peuple centrafricain au-dessus de tout ». C'était lors d'une adresse à la nation, à l'occasion de la fête nationale, célébrée le 1er décembre de chaque année. Selon le président centrafricain, ces 63 dernières années en RCA ont été caractérisées par « les coups d'État, les rébellions, les mutineries…». « Nous ne pouvons pas nier les sombres réalités de notre passé », s'est désolé le chef de l'Etat centrafricain.

Portugal : Vols vers/depuis le Mozambique bloqués jusqu'au 9 janvier

Les vols à destination et en provenance du Mozambique resteront suspendus jusqu'au 9 janvier 2022. Les passagers de ce pays sont tenus d'effectuer un test Covid-19 et de se conformer à une période d'isolement de 14 jours, a déclaré mercredi dernier, le gouvernement selon clubofmozambique.com. « L'obligation de se conformer à la quarantaine de 14 jours s'applique également aux citoyens entrant au Portugal par voie aérienne, terrestre ou maritime des six autres pays d'Afrique australe (Afrique du Sud, Botswana, Essuatíni, Lesotho, Namibie et Zimbabwe) », a indiqué un communiqué du ministère de l'Intérieur.

Mauritanie-Sénégal : Les deux pays lancent le projet de construction du pont de Rosso

La première pierre du projet de construction du pont de Rosso, qui reliera la Mauritanie et le Sénégal, a été posée le mardi 30 novembre 2021, en présence des chefs d'Etats sénégalais et mauritanien, a rapporté RFI. Marquant ainsi le début des travaux d'un ouvrage stratégique qui reliera les deux pays séparés par le fleuve Sénégal. 60 milliards de francs CFA, soit un peu moins de 92 millions d'euros, c'est le coût du projet de construction du pont de Rosso. Long d'un kilomètre et demi, les travaux devraient durer environ 30 mois, a précisé cette source.

INFOS DES PAYS D'AFRIQUE (suite)

Nigeria/ Covid-19 : Trois premiers cas détectés du variant Omicron



Des analyses «ont identifié et confirmé les premiers cas au Nigeria de B.1.1.529 SARS-CoV-2, désormais connu sous le nom de variant Omicron», a déclaré, dans un communiqué, le responsable du Centre nigérian de contrôle des maladies (NCDC), Ifedayo Adetifa, cité par France 24. Le pays le plus peuplé d'Afrique a jusqu'ici enregistré officiellement 214.113 cas de coronavirus et 2.976 morts. Des chiffres bas, au regard de ses 210 millions d'habitants, mais probablement sous-évalués, le nombre de tests effectués restant très faible, selon notre source.

Niger : Un rapport de l'ONU demande des réparations aux victimes de la colonisation française



Un rapport des Nations-Unies demande à la France de réparer les préjudices causés au Niger lors de la colonisation, notamment les crimes de sang commis par sa colonne dirigée par Voulet et Chanoine, a rapporté l'Agence Anadolu. Notons que des représentants des communautés nigériennes concernés par la question s'étaient exprimés aux côtés de Salvioli, lors d'un webinaire organisé à la New School de New York.

Egypte : Les achats de soja pourraient atteindre 4,75 millions de tonnes en 2021/2022



Selon le Département américain de l'agriculture, cité par l'Agence Ecofin, en Egypte, les importations de soja sont attendues à 4,75 millions de tonnes en 2021/2022, soit le second niveau le plus élevé après le record de 4,89 millions de tonnes réalisé en 2019/2020. Le soja est l'un des principaux produits entrant dans l'alimentation animale avec le maïs. L'Egypte est le premier consommateur de soja en Afrique et le 5ème importateur mondial de la matière première après la Chine, l'UE.

Au Soudan, manifestation contre les militaires au pouvoir réprimée par la police



Selon France 24, les forces de sécurité soudanaises ont tiré, le mardi 30 novembre 2021, à Khartoum, des grenades lacrymogènes sur des milliers de manifestants réclamant à nouveau le transferttotal du pouvoir aux civils. Le Soudan est entré dans l'inconnu et la répression des manifestations anti-coup d'État a fait 43 morts et des centaines de blessés, selon un syndicat de médecins prodémocratie. Des milliers de manifestants ont de nouveau scandé à Khartoum, «Pas de partenariat, Pas de négociation» ou «Que les militaires rentrent dans leurs casernes», a rapporté notre source.

INFOS DES PAYS D'AFRIQUE (suite)

Polygamie : En Egypte, une nouvelle loi suscite la polémique



Selon BBC News, les réseaux sociaux sont en ébullition, en Egypte, à propos d'une nouvelle législation parlementaire visant à considérer comme un délit le remariage à l'insu de la première épouse. Selon les médias locaux, le Grand Mufti de la République arabe d'Égypte, le Dr Shawki Allam, a résolu la question de la «polygamie», en disant : « La polygamie doit dans tous les cas être sous le poids d'une forte justification, et qu'il y ait une justice avec le reste des épouses.» Car dit-il, "la norme n'est pas la polygamie, mais la polygamie est venue pour traiter un problème social, et doit être sous le poids d'une justification forte et raisonnable.»

Somalie : L'opposition ne participera pas aux élections en cours



Les candidats à la présidentielle de l'opposition en Somalie ont déclaré qu'ils ne participeront pas aux élections en cours, invoquant un manque de transparence et un vol «à nu», selon hiiraan online. Les 15 membres du conseil ont déclaré, dans un communiqué, qu'ils avaient perdu confiance dans le processus. Notant que les organes électoraux n'avaient pas réussi à livrer un sondage crédible et avaient plutôt travaillé à la demande du gouvernement fédéral et des présidents des États membres fédéraux. Pour le PCC a annoncé, des consultations avec diverses sections de la société, pour «trouver une solution nationale à la menace du pays pour la stabilité, la gouvernance et l'unité nationale».

Tunisie : L'ex Ministre Samir Taieb interdit de voyage



Selon Webdo.tn, le juge d'instruction du Tribunal de première instance de Jendouba a rendu une décision interdisant de voyage à l'ancien ministre de l'Agriculture, Samir Taieb. Cette décision a été prise lors de l'audition de Taieb, dans le cadre de l'affaire d'attribution d'un permis d'exploitation de 200 hectares de forêts à Ouled Helal, un investisseur, a indiqué notre source. A noter, que Samir Taieb a comparu le 17 novembre 2021 devant le juge d'instruction du tribunal de première instance de Jendouba, dans le cadre d'un dossier déposé par l'instance nationale de lutte contre la corruption (INUCC).

INFOS DES PAYS D'AFRIQUE (suite)

RD Congo : Frappes aériennes ougandaises dans l'Est contre les rebelles ADF



Des frappes aériennes et tirs d'artillerie ont eu lieu, le mardi 30 novembre 2021, contre le groupe armé des Forces démocratiques alliées (ADF), dans l'est de la RD Congo, a rapporté France 24. «Nous avons lancé des frappes aériennes et d'artillerie communes contre des camps ADF avec nos alliés congolais», a déclaré sur Twitter, la porte-parole de l'armée ougandaise, Flavia Byekwaso, citée par TV5Monde, ajoutant que la traque des terroristes allait continuer avec l'appui d'opérations terrestres. Selon notre source, le porte-parole de l'armée de RDC, Léon Richard Kasonga, a indiqué que des opérations de fouille et de contrôle seront menées, afin de nettoyer et sécuriser les positions des ADF touchées par les frappes.

Ethiopie: Abiy Ahmed appelle les rebelles tigréens à «se rendre»



Le Premier ministre éthiopien Abiy Ahmed a appelé, le mardi 30 novembre 2021, les rebelles du Tigré à se rendre, affirmant que les forces gouvernementales se rapprochaient de la victoire, a rapporté TV5Monde. «L'ennemi a été vaincu. Nous avons remporté une victoire impensable avec le commandement oriental en un jour. Maintenant, à l'ouest, nous allons répéter cette victoire», a déclaré Abiy Ahmed, lauréat du prix Nobel de la paix 2019, cité par notre source. Ces déclarations optimistes interviennent alors que les combats font rage sur au moins trois fronts, dont l'un est situé près de la ville de Debre Sina, à moins de 200 kilomètres de la capitale Addis Abeba.

Nigeria: Au moins 29 morts, dont une majorité d'enfants, dans un naufrage



Un bateau surchargé a coulé dans la rivière Bagwai dans le nord du Nigeria, le mardi 30 novembre. Le bilan fait était de au moins 29 personnes mortes dans le naufrage et treize autres sont toujours portées disparues, ont annoncé, les autorités locales, le mercredi 01 décembre 2021. «Nous avons retrouvé 29 corps entre hier soir et ce matin et sauvé 7 personnes. Les recherches pour retrouver les 13 corps restants sont en cours. La plupart des victimes sont des enfants âgés de 8 à 15 ans», a déclaré à l'AFP le porte-parole des pompiers de l'État de Kano, Saminu Abdullahi. Selon les mêmes sources, le bateau qui a fait naufrage était surchargé, et ne pouvait transporter que 12 personnes, mais le skipper a ajouté un nombre important de passagers enfants, a précisé le porte-parole. Soit plus de 35 personnes supplémentaires. En rappel, le mois dernier, 7 fillettes sont mortes noyées dans le chavirage de leur bateau dans l'État voisin de Jigawa.

INFOS DES PAYS D'AFRIQUE (suite et fin)

Rwanda-Allemagne : Deux accords de subvention signés



Le gouvernement fédéral d'Allemagne va appuyer le Rwanda à travers deux subventions destinées à renforcer la protection sociale et à relancer les PME exerçant dans le domaine de l'exportation. Selon l'Agence Ecofin, la signature des accords a eu lieu le lundi 29 novembre 2021. D'un montant global de près de 50 millions de dollars, ce financement sera réparti à hauteur de 40,8 millions de dollars dans le renforcement de la protection sociale et 9,8 millions de dollars seront affectés dans les caisses du Fonds de croissance des exportations. Le Rwanda a, à l'instar des autres pays, engagé des réformes en vue de relancer son économie fragilisée par la pandémie de covid-19.

Kenya : Uhuru kenyatta vante son bilan devant la représentation nationale



A la faveur de son discours sur l'État de la Nation, le président kényan s'est félicité, mardi 30 novembre 2021, des choix opérés par son administration ces derniers mois. Parmi les points positifs évoqués par le chef de l'Etat kényan, la lutte contre la pandémie de coronavirus dans son pays. Une riposte qui selon Uhuru Kenyatta, a permis d'amortir le choc du virus sur l 'économie de son pays, alors que sous d'autres cieux, la crise sanitaire n'a pas fait dans la dentelle. «Grâce à nos mesures de relance budgétaire, je peux dire aujourd'hui que l'impact de la Covid-19 sur notre économie a été 14 fois inférieur à celui de l'économie mondiale», a déclaré Uhuru Kenyatta, selon Africanews.

Guinée : Le PM appelle à la solidarité pour vaincre le VIH d'ici 2030

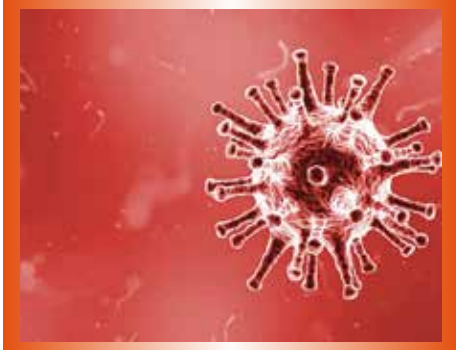

Le Premier ministre guinéen, Mohamed Béavogui, a appelé tous les acteurs guinéens à nouer une union sacrée, afin de vaincre le virus du Sida, à l'horizon 2030, conformément aux objectifs des Nations Unies. Selon les données statistiques de l'ONUSIDA, plus de 113.000 personnes vivent avec le VIH en Guinée, dont une majorité écrasante des femmes qui sont les plus touchées par la maladie, avec un taux de prévalence de 1,6%. «Pour éradiquer cette maladie dans notre pays, j'en appelle à l'union sacrée et à la remobilisation de tous, partenaires techniques et financiers, autorités politiques et administratives, société civile et associations de personnes vivant avec le VIH», a exhorté Mohamed Béavogui

Le Quotidien Numérique d' Afrique

EDITION CONTINENTALE

02 BP 5805 Ouaga 02

Burkina Faso

+ 226 76 60 97 21

redaction@sc-mail.info

Site web

www.quotidiennumerique.com

Autorisations

n°5509P /2013/ CAO/TGI.O/ P.F.

n°1238/2016/CAO-TGI/OUA/ P.F

Administration

OTC MEDIA SARL

Directeur de publication

Siaka GOW

Redacteur en chef

Augustin NIKIEMA

Equipe de redaction

-Lonsani SANOGO

-Oumou KONATE

-Roseline BADO

-Leylatou TIENDREBEOGO

-Fatoumata COMPAORE

-Djakaridja GHO

-Romuald Aristide SOME

- Pierre OUEDRAOGO

-Augustin NIKIEMA

- Fiakofi KOSSI

-Line Rose BAMBARA

Equipes de montage

-Djakaridja GHO

-Romuald Aristide SOME

Distribution

www.quotidiennumerique.com

Carte d'abonnement

+226 61 07 20 20

Une vente en ligne

(Abonnement, insertion, couverture médiatique)

+226 76 60 97 21

+226 61 08 03 03

+226 66 20 00 26

contact@sc-mail.info

Service commercial

+226 61 07 20 20

ac@sc-mail.info

Retrouvez le QNA dans vos kiosques numériques

ekiosque — Cameroun

viaPRESSE.com — Europe - Amerique

Cdiscount — France

MON KIOSK.com — Côte d'Ivoire

fnac — Europe

viapress.be — Belgique

SOGAPRESSE — Gabon

ePresse — Europe - Amerique

Cultura — France

emediaplace — Afrique

France loisirs — France

scopalto — Europe

orange — Tous les pays Orange

Tego

YouScribe — Tous les pays qui ont Orange Money

ANNONCE


Le Quotidien Numérique
d'Afrique
Occupez
une page entière
dans votre
Journal
Le Quotidien Numérique
Votre Message Personnalisé
Sur une Page entière
A Seulement
59 000 FCFA TTC
http://quotidiennum
Contacts :
+226 64 20 00 26 / + 226 61 07 04 04
contact@sc-mail.info