Projetos para Quartos

www.portaldecoracao.com.br

On line EDITORA

ISSN 1806-6003

Ano 10 - Nº 22

R$ 6,99

€ 2,91

FENG SHUI
ESCOLHENDA A COR CERTA E EQUILIBRE O AMBIENTE!

Marcenaria personalizada
Confira os tipos de armários adequados para cada fase das crianças

Entre em nosso Canal no Telegram: t.me/LIVROSTECNICOS

ESPELHOS!
Ideais para **PEQUENAS METRAGENS,** eles garantem muito mais **CHARME** e **REQUINTE** às paredes

Boas ideias
Quartos para jovens e casais **REPLETOS DE AUTENTICIDADE E BELEZA**






Brasil Revistas

Entre em nosso Canal no Telegram.
Acesse t.me/BrasilRevistas



Tenha acesso as principais revistas do Brasil.

Distribuição gratuita, venda proibida!

On line EDITORA

Presidente: Paulo Roberto Houch
Vice-Presidente Editorial: Andrea Calmon
redacao@editoraonline.com.br

REDAÇÃO
Jornalista Responsável: Andrea Calmon – MTB 47714
Editora: Cida Barros
Subeditora: Daniela Espinelli
Revisores: Flávia Costa e Leonardo Nogueira

PROGRAMAÇÃO VISUAL
Coordenador de Diagramação: Rubens Martim
Coordenadora Arte e Criação: Patrícia Paiva
diagramacao@editoraonline.com.br

ESTÚDIO FOTOGRÁFICO
Fotógrafo: Rodrigo Estrella
Estagiários: Camila Lopes, Felipe de Castro, Fernanda Santos, Marco de Campos e Stephanie de Lima

PRODUÇÃO FOTOGRÁFICA
Coordenadora: Elaine Simoni
elainesimoni@editoraonline.com.br

COLABORARAM NESSA EDIÇÃO
Textos: Camila Prestes, Ângela Arraya
Fotos: Adriana Barbosa, Alexandre Dotta e Sidney Doll

PUBLICIDADE
Diretora Comercial: Arines Garbin
Diretores de Pubcidade: Bobby Keil e Patrícia Massini
Supervisores: Bernard Correa e Gisele França
Agências: Arines Garbin e Cleusa Garcia
agencia@editoraonline.com.br
Executivos de Contas : Ana Paschoal, Antonio Demésio, Denise Abe, Luciana Lemes, Andrea Brognara, Camila Maciel e Elaine Houch
Colaboradores: Sandra Ferreira e Priscila Amaral
publicidadedecoracao@editoraonline.com.br
Operações Comerciais: Joelma Lima
Desiger Gráfico Publicidade: Ika Grasso
Representantes: Cleusa Garcia
Alagoas | Ceará | Paraíba | Recife e Rio Grande Do Norte: (81) 3341-5693
Brasília - (61) 3034-3704
Espírito Santo - (27) 3229-1986
Paraná e Santa Catarina - (41) 3023-8238
Ribeirão Preto e Região - (16) 3620-2702
Rio de Janeiro – (21) 3598-1172
Rio Grande do Sul - (51) 3374-5672

MARKETING
Supervisora de Marketing: Cassia Silva
Assistente de Marketing: Gabrielle Lima

CANAIS ALTERNATIVOS DEP. VENDAS Luiz Carlos Sarra
(11) 3687-0099
vendasatacado@editoraonline.com.br

LOGÍSTICA E ARMAZENAGEM Luiz Carlos Sarra
luizcarlos@editoraonline.com.br

ADMINISTRAÇÃO
Diretora Administrativa: Jacy Regina Dalle Lucca
financeiro@editoraonline.com.br
Assistente Adm de Suprimentos: Mariana dos Santos Nunes
suprimentos@editoraonline.com.br

CRÉDITO E COBRANÇA cobranca@editoraonline.com.br

ASSINATURAS CORPORATIVAS
Consulte sobre descontos e condições especiais, entre em contato e solicite uma proposta direto com o IBC (11) 3393-7717 ou através do e-mail: assinatura@editoraonline.com.br

ASSINATURAS: assinatura@editoraonline.com.br
Supervisora de Assinaturas Tatiane Sara Lopez
tatianelopez@editoraonline.com.br

Impresso por **CLY**
Distribuição no Brasil por **Dinap**

Projetos para Quartos é uma publicação da IBC - Instituto Brasileiro de Cultura Ltda. – Caixa Postal 61085 – CEP 05001-970 – São Paulo – SP – Tel.: (0**11) 3393-7777
A reprodução total ou parcial desta obra é proibida sem a prévia autorização do editor.

Números Atrasados com o IBC ou por intermédio do seu jornaleiro ao preço da última edição acrescido das despesas de envio.
Para adquirir com o IBC – www.revistaonline.com.br, Tel.: (0**11) 3512-9477 ou Caixa Postal 61085 - CEP 05001-970 - São Paulo - SP.

Compras pela internet:
www.revistaonline.com.br

A On Line Editora tem a revista que você procura. Confira algumas das nossas publicações e boa leitura.

ARTESANATO LEVE: Arte em Feltro • Arte em Madeira • Arte em Tecido • Arte em Cartonagem Especial • Decorando Álbuns Scrap • FAÇA FÁCIL • Galeria em Tela • Trabalhos Artesanais Extra • Guia de Artesanato Brasileiro • **ARTESANATO LINHA:** Arte em Barbante • Arte em Fuxico • Arte em Patch Apliqué • Arte em Patchwork • Barbante Barroco • Barradinhos em Crochê • Enxoval em Vagonite • Figurino Crochê • Figurino Ponto Cruz • Figurino Tricô Inverno • Monogramas em Ponto Cruz • PONTO CRUZ FAÇA FÁCIL • Ponto Cruz Faça Fácil Especial • Roupa em Crochê • Tricô & Cia • Tricô & Cia Especial • Tricô Crochê Bebê • Tricô Trends • Tricô Trends Especial • **ASTROLOGIA:** Guia Astrológico • Astros & Você Previsões • **BIBLIOTECA JURIDICA:** Código Civil • Código Comercial - e Estatudo da Micro e Pequena Empresa • Código de Defesa do Consumidor, Constituição Federal • Código de Trânsito • Código Penal • Código Tributário Nacional • Consolidação das Leis do Trabalho e Estatuto do Idoso • Legislação do 3º Setor • Previdência • **CULINÁRIA:** COZINHA FAÇA FÁCIL • Cozinha Faça Fácil Especial • O Livro dos Bolos • Guia de Culinária • Delícias da Cozinha • **DECORAÇÃO:** Guia Casa & Ambiente Bebê e Gestante • GUIA CASA & DECORAÇÃO • Guia de Paisagismo • Guia do Feng Shui • Armários & Closets • Armários de Cozinha • Casa & Ambiente Banheiros & Lavabos • CASA & AMBIENTE BEBÊ • Casa & Ambiente Cozinhas & Salas de Almoço • Casa & Ambiente Especial • Casa & Ambiente Quartos & Closets • Casa & Ambiente Salas & Livings • CASA & DECORAÇÃO • Coleção Casa e Decoração • DECORAÇÃO & ESTILO CASA • DECORAÇÃO & ESTILO FESTAS • DECORE SUA CASA • Pequenos Ambientes • Pequenos Ambientes Extra • Projeto para Cozinhas • Projeto para Quartos • Projetos para Salas • Projetos para Banheiros • Quartos de Casal • Quartos de Casal • Salas de Tv • Guia Casa & Ambiente Bebê Luxo • **EDUCAÇÃO:** Almanaque do Estudante • Almanaque do Estudante Especial • Almanaque do Estudante Extra • Almanaque do Estudante Pós Graduação • Guia das Faculdades de São Paulo • O Grande Livro Projetos Escolares • O Guia Projetos Escolares Manual para o Professor • PROJETOS ESCOLARES CRECHE • PROJETOS ESCOLARES EDUCAÇÃO FUNDAMENTAL • PROJETOS ESCOLARES EDUCAÇÃO INFANTIL • Projetos Escolares Especial • Projetos Escolares Extra • Projetos Escolares Inclusão na Escola • Dicas Práricas para Concursos Públicos • Guia Completos para Concursos Públicos • **FEMININA:** TUA • UMA • FIGURINO BELEZA: Cabelos para Festas Extra • Cabelos para Noivas Extra • DEBUT • Figurino Moda & Estilo • FIGURINO NOIVAS • Guia de Cortes de Cabelos • Guia de Festas & Formaturas • Guia de Noivas Figurino • Guia Linda Mulher • Guia de Beleza UMA • Guia de Vestidos de Noiva • **FUTEBOL:** Show de Bola Especial • Show de Bola Extra • Show de Bola Magazine SuperPôster • **GUIAS OFICIAIS:** Guia Oficial do Bom Retiro e Região • Guia Oficial do Brás • Guia Oficial da 25 de Março e Região • **INFORMÁTICA:** Coleção Guia Fácil Informática em CD Room • Coleção Guia Fácil Informática Extra em CD Room • **MODA:** MODA MOLDES • Moda Moldes Especial • **NEGÓCIO:** Anuário de Franquias • Guia Meu Próprio Negócio • MEU PRÓPRIO NEGÓCIO • Meu Próprio Negócio Especial • Meu Próprio Negócio Extra • Meu Próprio Negócio Extra • **PLANTAS:** Guia da Terapia Floral • Guia de Árvores Brasileiras • Guia de Hortas • Guia de Plantas em Casa • Guia de Plantas em Casa Especial • Guia de Plantas em Casa Extra • **PUERICULTURA:** Almanaque do Bebê • Guia da Gestante Especial • Guia da Gestante Extra • Guia da Saúde do Bebê e da Criança • **SAÚDE E BEM ESTAR:** Guia de Yoga • O Guia de Pilates • REVISTA OFICIAL DE PILATES • O Livro de Pilates • Guia de Cuidados com a Saúde • Minha Saúde. • **SEMANAIS:** Super Novelas Extra • SUPER NOVELAS • **TEEN:** Magazine Pôster yesTeen • REBELDE • YESITEEN • yesTeen Books • Revista yes! Teen Mini Especial • **TURISMO:** Guia de Lazer & Turismo Brasília, Buenos Aires, Estações de Esqui Chile & Argentina, Festas Regionais, Lisboa, Londres, Madrid/Barcelona, Nova York, Orlando, Paris, Roma, Salvador, São Paulo, Serras Gaúchas • Guia de Pousadas de Campo • Guia de Pousadas de Praia • Guia de Resorts Brasileiros • Guia de Spas • GUIA DO LITORAL BRASILEIRO • Guia dos Melhores Albergues da Europa • Guia dos Melhores Hotéis Brasileiros • Mini Guia de Resort e Pousadas • Roteiros de Hotéis-Fazenda • **VEÍCULOS:** FUSCA & CIA • Opala & Cia

Aviso importante: A On Line Editora não se responsabiliza pelo conteúdo e pela procedência dos anúncios publicados nesta revista, de modo que não restará configurado nenhum tipo de responsabilidade civil em decorrência de eventual não cumprimento de pactos firmados entre anunciantes e leitores.

ANER



Foto: Adriana Barbosa

Entre em nosso Canal no Telegram: t.me/BRASILREVISTAS

Boa noite!

Dormir bem é garantia de um dia seguinte bem aproveitado e, com certeza, um tanto mais produtivo. Por isso, um quarto confortável, organizado e bonito é fundamental para uma boa noite de sono. Na página 34, por exemplo, o especialista em Feng Shui Franco Guizetti dá as dicas e instruções de como as cores podem trazer harmonia ao dormitório. E, como o conforto também depende de outros fatores, para pequenas ou grandes metragens, os espelhos são sempre boas soluções. Ora dão uma sensação de maior amplitude e ora são responsáveis pelo requinte. Pensando nisso, dedicamos uma matéria especial para o belo acessório (página 8). Além disso, selecionamos opções de ambientes para todas as idades – dos pequeninos aos casais já "na flor da idade".

Bom sono,

Daniela Espinelli

Subeditora
danielaespinelli@editoraonline.com.br
www.revistaonline.com.br

Sumário

05 NOVIDADES
Uma simples mudança é capaz de fazer toda a diferença no visual do quarto. Selecionamos sugestões para incrementar o projeto





08 ESPELHOS
Deixe a parede da cabeceira ainda mais bonita com o uso de espelhos. Confira algumas ideias.

20 JUVENIS
Personalidade e ousadia para compor a ambientação dos quartos dos filhos



30 ARMÁRIOS
A melhor opção de guarda-roupas para cada faixa etária – de 0 a 18 anos.

Entre em nosso Canal no Telegram: t.me/BRASILREVISTAS

34 VIVOS
O sentido e o efeito das cores na parede e nos objetos de decoração. Invista no Feng Shui!



44 IDEIAS
Dinamismo, cor e objetos lúdicos fazem do quarto o ambiente mais gostoso da casa. Veja as sugestões!

50 ONDE ENCONTRAR
Contato dos profissionais e lojas que colaboraram nesta edição.

Renove a decoração!

Uma simples mudança é capaz de fazer toda a diferença no visual do quarto. Confira algumas sugestões para incrementar o projeto e deixá-lo ainda mais bonito e acolhedor



Flutuante

A poltrona Lofty possui estrutura e base de espelho polido e aço inoxidável. A poltrona pode girar, aproximadamente, 180°. Preço sob consulta, na Montenapoleone.



Entre no nosso Canal no Telegram: t.me/BRASILREVISTAS

Acrobata

A peça é confeccionada em fibra de vidro e pó de mármore pintado à mão pelo artista alemão Thomas Hoffman. Mede 23 cm. R$ 1.030, na Amanda Presentes.



Divã

Luxuoso, o recamier é feito de veludo composto de 48% algodão e 52% de viscose. A peça também leva cristais Swarovski Elements em sua composição. Mede 1700 x 820 x 820 cm. Preço sob consulta, na Irimar.



Clássica

Aconchegante, a poltrona xadrez forrada de linhão vai agregar conforto nos espaços. Mede 94 x 74 x 54 cm. R$ 4.100, na Hips Retrô.

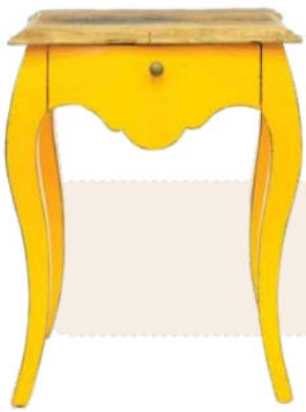

Ousadia amarela

A mesa lateral Liu é de madeira chinesa e possui design retrô. Mede 53 x 37 x 72 cm. R$ 2.220, no Espaço Til.



Pegada retrô

Assinada pela designer Alessandra Delgado, a escrivaninha C-53 vai ajudar a organizar e acomodar os pertences. Feita de madeira e laca, mede 180 x 80 x 75 cm. R$ 6.556, na Carbono.

Preços pesquisados em outubro de 2012, sujeitos a alterações.

 Por Camila Prestes | Fotos: Divulgação



Aconchego acima de tudo

O Puff Oval Retrô possui assento revestido de pelúcia e pés de madeira castanho. Mede 1,20 x 0,50 x 0,40 m. R$ 1.400, na A Especialista.



Realeza

Charmosa, a poltrona Magis Proust, assinada pelo designer Alessandro Mendini , é de polietileno. Mede 60 x 105 x 90 cm. R$ 4.840, na A Lot Of.



Modular

Assinada pela designer Alessandra Delgado, a estante Équis é feita de madeira revestida em laca branca brilhante. Mede 70 x 35 x 177 cm. Preço sob consulta, no Espaço 204.



Entre no nosso Canal no Telegram: t.me/BRASILREVISTAS

Bela imitação

Ecológico, o revestimento Mattone Rosso imita tijolos e é ideal para destacar a decoração de paredes, além de tornar o ambiente mais aconchegante e acrescentar toques rústicos ao espaço. O Mattone é indicado para pisos e paredes de ambientes internos e externos. Disponíveis nos formatos 20 x 20 e 26 x 12 cm. R$ 59,90 o m², na Lepri.



Revestido de bom gosto

A coleção Lofty de papel de parede oferece diversas estampas florais, geométricas e listradas com uma gama de cores que vão do alegre e vivo aos tons mais frios. De material emborrachado e vinilizado. R$ 345 o rolo (10 x 0,53 m), na Tabriz Collection.



Criado Mudo azul

O móvel lateral em couro azul vai compor a decoração do quarto com muito estilo. A peça é feita de couro sintético. Mede 55 x 40 x 60 cm. R$ 1.584, na Dali Casa.



Futon ou sofá?

O sofá-cama Clic Clac PARIS tem base metálica com braços e futon sharp de lonita de algodão (roxo). Medidas: 225 x 100 x 92 cm (sofá) e 225 x 140 x 37 cm (cama). R$ 5.188, na Futon Company.



Invasão de poás

Com estampa de bolinhas, a poltrona Capa é feita de algodão e vai agregar estilo e personalidade para os espaços. R$ 6.192, na Conceito Firma Casa.



Delicadeza

Este abajur é confeccionado em madeira e papier marchê e tem cúpula de tecido bordado. Mede 44 x 20 cm. Preço sob consulta, na Hips Retrô.



Tachinha para sentar

Com aplicação de tachinhas, colocadas artesanalmente, este pufe vai dar um toque irreverente. Mede 43,5 x 60 cm. R$ 1.510,88, na Líder Interiores.



Entre em nosso Canal no Telegram: t.me/BRASILREVISTAS

Luxo e cor

O Pouf Nuh vai dar um toque de charme nos ambientes. A peça é feita de veludo, viscose e algodão. Mede 80 x 35 cm. Preço sob consulta, na Missoni Home.



Estilo anos 1950

A poltrona pé palito, original dos anos 1950, é revestida em veludo e chenile. Mede 75 x 78 x 85 cm. R$ 3.690, no Estúdio Gloria.



Versáteis

Práticos e funcionais, os Mesottes são mesinhas de madeira produzidas com eucalipto certificado e que podem ser guardadas enfileiradas ou mesmo penduradas na parede, ajudando a economizar os espaços. R$ 490, na Butzke.



Copacabana princesinha

Assinada por Jacqueline Terpins, a poltrona Copacabana é confeccionada em Madeira multilaminada curvada e tem assento estofado. Mede 64 x 81 x 59 cm. Preço sob consulta, na Dpot.

 Por Camila Prestes | Fotos: Inês Antich/divulgação



Entre no nosso Canal do Telegram: t.me/BRASILREVISTAS

Destaque para a cabeceira

Peça fundamental na decoração, os espelhos proporcionam sensação de amplitude, maximizam a iluminação, além de conferirem um toque sofisticado ao espaço. Funcional e decorativa, a peça faz toda diferença no projeto. Confira algumas ideias.

Inspirada na moda

O quarto projetado pela designer de interiores Christina Hamoui esbanja estilo e sofisticação. O ambiente foi criado para uma jovem apaixonada por moda. Para conferir personalidade ao espaço, Christina apostou em uma decoração marcante. O papel de parede decorado ganhou destaque e proporciona estilo. O espelho bisotado, atrás da cama, dá um toque de elegância e delicadeza – assim como o criado-mudo no mesmo acabamento. O sofisticado lustre valoriza a cama e embeleza a decoração.

Projeto, Christina Hamoui Design de Interiores; móveis, Quartos&Etc; marcenaria, Raizes; espelho, Tecglass; carpete, Avanti; iluminação, Puntoluce; enxoval, Valencien.


Entre em nosso Canal no Telegram: t.me/BRASILREVISTAS

Os móveis são da Q&E Quartos e foram feitos especialmente para o projeto, em laca branca

 Por Romulo Osthues | Adaptação Daniela Espinelli | Foto: João Ribeiro (divulgação)


Entre em nosso Canal no Telegram: t.me/BRASILREVISTAS

A neutralidade é predominante no projeto, no entanto, as linhas arqutetônicas e os brilhos dos tecidos combinados ao reflexo da iluminação cênica dá o toque de classe do dormitório

Seguindo as linhas curvas

Imponente, essa casa se movimenta inteira por conta de suas curvas e plantas irregulares – que aparecem tanto nas paredes, quanto nas composições da marcenaria dos quartos. Na suíte do casal, que ocupa uma área de 47 m², isso não é diferente, os espelhos vêm como complementos aos originais desenhos da arquitetura. Um na lateral da cama, ocupa toda a extensão do chão ao rodateto de gesso. O outro -- quase à frente dele -- reveste a porta de correr do banheiro. Áreas de paisagismo criam uma espécie de jardim íntimo na suíte. Entre o quarto e o banho, uma janela circular faz a integração, podendo ser isolada com um painel de madeira.

Projeto, Aquiles Nicolas Kílaris; paisagismo, Iara Kílares; pedras, De Mármore; marcenaria, SCA; gesso, Piragesso; móveis, Casa Bonita; espelhos e vidros, Espelho Meu; iluminação, Hansa; piso, Castelatto.

Tons de cinza

O quarto do jovem casal, recém-casado, tem sofisticação e conforto. Para compor o projeto, o casal contou com a ajuda da design de interiores Cristina Barbara.

O amplo ambiente de 25m² ganhou tons claros e a inserção de materiais naturais, o que resultou em um quarto elegante e versátil onde o rústico agrega o contemporâneo em formas leves.

Elegante, o quarto tem uma atmosfera intimista e acolhedora para que o casal possa descansar e desfrutar bons momentos.

Os tons de cinza embelezam e conferem personalidade ao espaço. Os pufes compõem a decoração e dão um toque de charme.

O espelho se estende por toda a parede da cabeceira, aumentando a sensação de amplitude.

Projeto, Cristina Barbara; estante e criado mudo, Empório Beraldin; baús, Paschoal Ambrósio Decorações; cortina, Arthur Persianas



Entre em nosso Canal no Telegram: t.me/BRASILREVISTAS

O painel, de pastilha de osso natural, decora o espaço e abriga a TV e os objetos decorativos do casal



 Por Camila Prestes | Fotos: Carlos Piratininga (divulgação)



Os nichos da estante, com luz indireta, destacam os elementos decorativos



Além de decorar o quarto, o painel de madeira abriga a TV e o ar- condicionado. O aparador feito de MDF compõe a decoração e acomoda os objetos do casal

Entre em nosso Canal no Telegram: t.me/BRASILREVISTAS

Aconchego para o casal

Para dar mais amplitude para o quarto de 10,50 m², a arquiteta Maithiá Guedes apostou na luz indireta e no uso dos espelhos.

A iluminação proporciona um clima intimista e aconchegante para o casal. A decoração possui elementos modernos que contrastam harmoniosamente com o projeto.

O revestimento da parede conferiu personalidade ao espaço e ajudou a criar o clima aconchegante, além da sensação de conforto térmico e acústico. O painel, aplicado na parede, é confeccionado com resíduos de madeira Teca maciça e certificada.

Projeto, Maithiá Guedes; revestimento da parede, Oca Brasil; marcenaria, Marcenaria Planalto; vidros, Amaral Vidros.

Aproveitando os espaços

Para aproveitar ao máximo os 11m², o jovem casal de Maringá, no Paraná, buscou ajuda profissional da arquiteta Adriana Lima.

A solicitação foi por um ambiente aconchegante em um pequeno espaço tomado por passagens que atrapalhavam o layout. "Optamos por colocar a cama encaixada no guarda-roupa. A peça é totalmente funcional, inclusive na parte do espelho, onde existem prateleiras e cabideiros frontais", explica a arquiteta.

A iluminação nos nichos laterais ajudou a criar um espaço sofisticado, além de camuflar ainda mais a aparência dos armários, atrás da cama.

Segundo a profissional, o casal desejava gastar pouco e ter o máximo de aproveitamento de espaço, além de usufruir melhor da disposição da TV, que antes ficava em frente à lateral da cama.

Para ampliar e aproveitar melhor o espaço, a solução foi apostar em um painel que funciona como um rack. "Como não investimos em gesso e nem em um novo piso, deu para gastar um pouco mais na marcenaria e nos tecidos de seda bordados", conta Adriana Lima.

O destaque desta decoração ficou para o painel de espelhos e a iluminação vertical. Esta solução ampliou o quarto e valorizou a roupa de cama, confeccionada especialmente para esta decoração.

O quarto do casal tem estilo contemporâneo, com móveis planejados de linhas retas e acessórios decorativos neutros e pontuais, como o vaso de flores e a colorida roupa de cama.

Os painéis e os móveis da marcenaria são de MDF revestido por lâminas de madeira de dois tipos de tons: radica de imbuia e freijó claro. Nas paredes o tom lilás foi dado por pintura.

A poltrona vermelha revestida de tecido aveludado vermelho completa a decoração e dá um toque de estilo e design para o quarto.

Projeto, Adriana Lima Arquitetura & Interiores; tecido e objetos decorativos, Armazém Paludetto; conjunto box especial, Exclusiva Castor; móveis planejados, Tropical Móveis; luminárias e mangueiras de luz, Eletro Maringá.

Entre em nosso Canal no Telegram: t.me/BRASILREVISTAS



Os espelhos atrás da cabeceira têm função de ampliar o espaço, além de conferirem uma pitada de elegância



O painel, que funciona como rack vertical, também ajudou a ampliar o espaço e trouxe o melhor aproveitamento da TV

 Por Camila Prestes | Fotos: Divulgação



Entre em nosso Canal no Telegram: t.me/BRASILREVISTAS

O tecido de seda na cabeceira e o espelho na parede trouxeram um toque de requinte e elegância ao projeto

Contemporâneo e jovial

O quarto projetado pelas arquitetas Daniella e Priscilla de Barros traz uma atmosfera intimista e moderna para o jovem casal. Para compor o projeto, as arquitetas revestiram a cabeceira de laca acinzentada com um tecido de seda bege. A combinação transmite elegância e leveza. Os tons também estão presentes no jogo de cama da Blue Gardênia.

O espelho na parede da cabeceira deu um toque de estilo e requinte para o quarto, além ampliar o ambiente de 9 m² e ajudar na iluminação. Para garantir amplitude e conforto ao espaço, todos os móveis foram feitos sob medida.

Projeto, Adriana Lima Arquitetura & Interiores; tecido e objetos decorativos, Armazém Paludetto; conjunto box especial, Exclusiva Castor; móveis planejados, Tropical Móveis; luminárias e mangueiras de luz, Eletro Maringá.

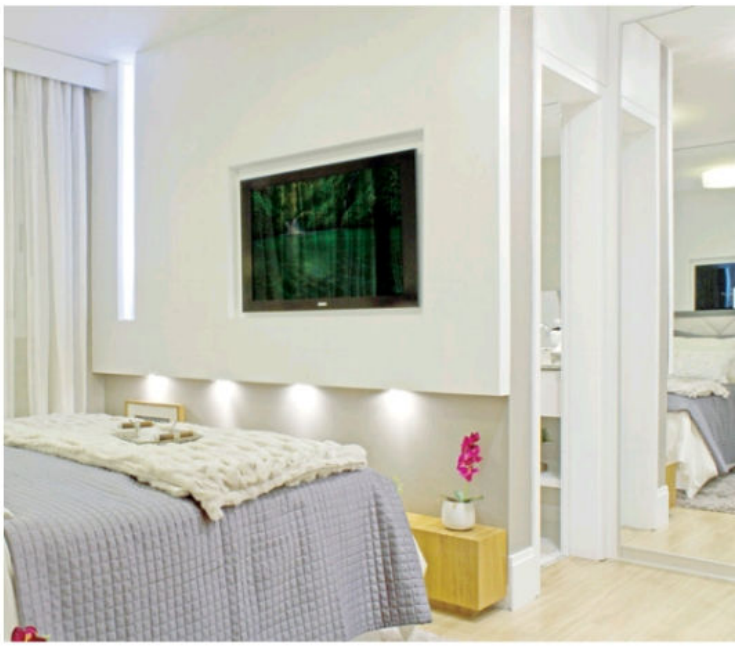



Em frente à cama, o painel para a TV, feito nas mesmas cores que o criado- mudo, acomoda os objetos decorativos

Sóbrio e sofisticado

Quando o empresário de Curitiba (PA) expandiu os negócios e abriu uma filial em São Paulo (SP). Então, foi preciso investir em um novo cantinho na capital paulistana.

Para aproveitar a metragem e deixar o quarto confortável e funcional, o proprietário entrou em contato com os arquitetos Gerson Dutra de Sá e Ana Lúcia Salama.

Os profissionais criaram um espaço elegante e contemporâneo. "Utilizamos a marcenaria num tom de madeira escura, camurça e demos o toque por meio dos detalhes na decoração", explica Ana Lúcia Salama.

O quarto de 10 m² tem cores sóbrias predominantes. O brilho da cortina e da cabeceira da cama, feita de couro, sobressaem-se e agregam sofisticação ao dormitório. A manta e as almofadas coloridas pontuam a decoração e dão o toque jovial ao ambiente.

Os espelhos bronze, na parede, ajudam a marcar a cabeceira da cama estofada e o painel camurça, além de harmonizar perfeitamente com as cores escolhidas para a marcenaria, feita de laca preta e marrom e camurça.

Entre em nosso Canal no Telegram: t.me/BRASILREVISTAS

Projeto, Ana Lúcia Salama e Gerson Dutra de Sá; cortina, Duetto Decorações; iluminação, Moema Iluminação; marcenaria, Bontempo; manta e almofadas, Missoni Home.

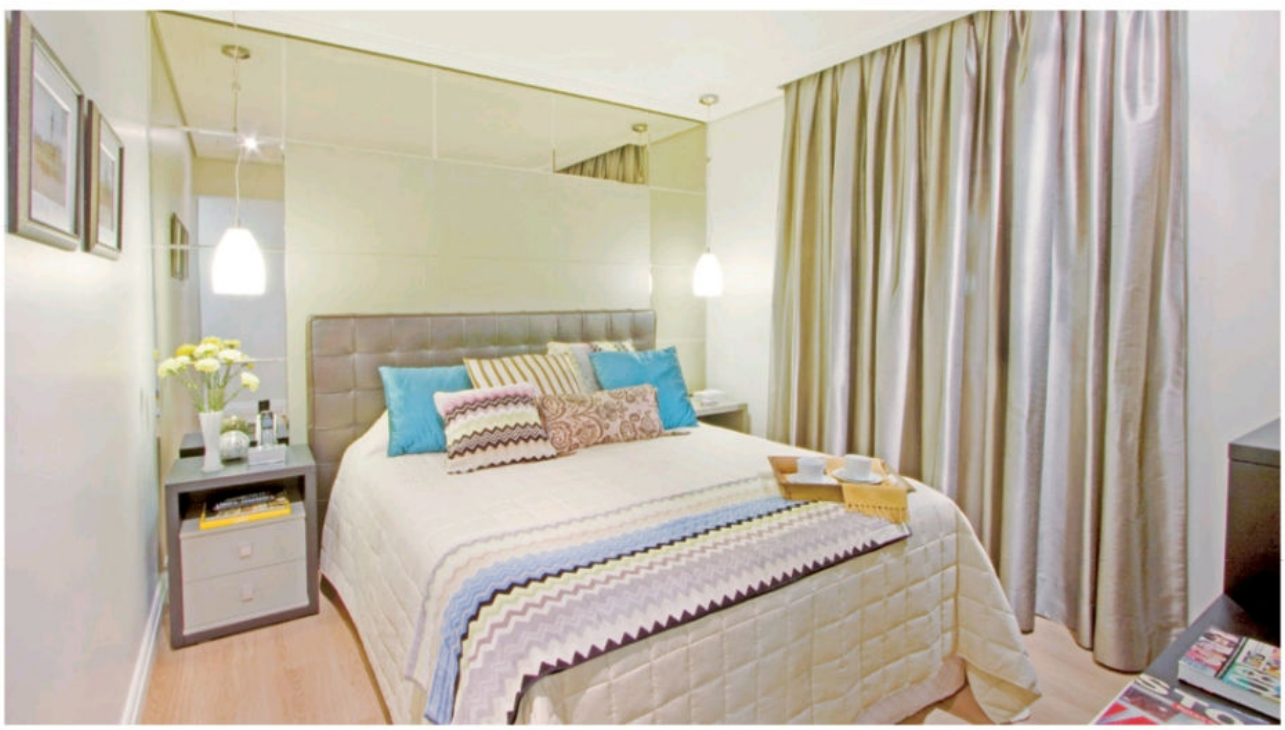

A parede foi revestida com os espelhos bronze e painel camurça

 Por Camila Prestes | Fotos: Carlos Piratininga (divulgação)



Entre em nosso Canal no Telegram: t.me/BRASILREVISTAS

Apaixonado por música

Despojado e cheio de estilo, o quarto do jovem de 14 anos convida para momentos de lazer e descanso. Projetado pela arquiteta Maithiá Guedes, o dormitório de 10 m² uniu as duas paixões do adolescente: a música e os LPs. O morador solicitou um quarto funcional, com um cantinho de estudos e espaço para as aulas de guitarra.

O destaque da decoração fica para os discos na parede na cabeceira da cama, que dão um toque de estilo e personalidade para o ambiente. Para completar o espaço, a arquiteta apostou na aplicação de espelhos na parede da cabeceira da cama e no armário, com portas de correr. As paredes e a marcenaria foram revestidas de madeira freijó e a laca fendi

Projeto, Maithiá Guedes; marcenaria, Art Móveis; cadeira, Bonamaison; colchão, Seta Store; colchas, almofadas e persianas, Atelier Iole Mendonça; adesivo, IMAGE 3.





Entre em nosso Canal no Telegram t.me/BRASILREVISTAS

Para garantir conforto e praticidade nas aulas de guitarra, a cama escolhida foi o modelo futon.



Entre em nosso Canal no Telegram: t.me/BRASILREVISTAS

Geração Z

Cada filho é diferente e, portanto, independente da idade, todos necessitam de quartos que expressem a sua personalidade. Confira boas ideias para seus eternos bebês!



A bancada com acabamento de fórmica preta desliza através de trilhos no deck até a cama, possibilitando ter o apoio até mesmo quando se está deitado. Atrás da TV, uma lousa para anotar recados e frases

O acesso ao mezanino, de 6 m², se dá por meio de uma escada. Lá em cima, a jovem tem espaço para receber as amigas

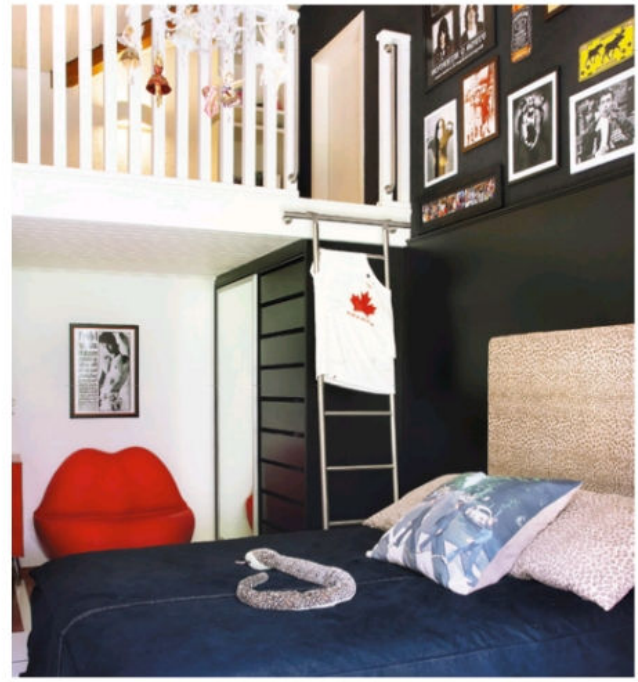



Embaixo do mezanino, a poltrona italiana Kiss e um frigobar vermelho retrô. As listras no chão fazem as vezes do tapete



O lustre de cristal romântico serve de apoio para a coleção de bailarinas

Projeto, Viviane Magri Dinamarco Design de Interiores; marcenaria, Marcenaria Cantareira; lustre de cristal, Secrets de Famille; tecido com motivo de onça, Entreposto; colcha, Casa Mineira.

"I wanna rock"

Rebeldia e romantismo se misturam neste quarto de 16 m². Feito para uma adolescente eclética, o espaço foi pintado de preto e permeado com os estilos contemporâneo e retrô. Os quadros de grandes nomes do rock mundial, como Ozzy Osbourne, Nirvana e Jimi Hendrix, parecem não acompanhar as bailarinas pendentes no lustre, mas, no conjunto, a mistura dá um excelente resultado. Para a cama, também uma proposta arrojada: o colchão fica sobre o deck com acabamento laqueado e a colcha é feita de lona de caminhão, que é resistente e não amassa. Como encosto, uma cabeceira de camurça com motivo de oncinha combina com a almofada de mesma estampa e também com a cobra de pelúcia e o clima rock and roll do quarto.



Entre em nosso Canal no Telegram: t.me/BRASILREVISTAS



O lustre de cristal foi escolhido para complementar o ar romântico do ambiente



O painel de TV de MDF com acabamento de semilaca branca acomoda os aparelhos eletrônicos e também objetos de decoração



Entre em nosso Canal no Telegram: t.me/BRASILREVISTAS

A cadeira, quando fechada, já demostra por que recebeu este nome: Ovo de Jardim, do designer Peter Ghyczy

Projeto, Sampaio Salles; papel de parede, Celina Dias.

Brilho juvenil

Os tons champanhe e café do papel de parede com motivos de medalhões direcionaram toda a decoração deste requintado quarto de solteira, de cerca de 11 m². Também brilhante, a colcha de seda mista faz composê com o revestimento. Para dar contraponto, almofadas vermelhas foram escolhidas. A cabeceira, estofada com camurça marrom, recebeu botões de pedras Swarovski: "A jovem trabalha com joias, por isso, fez questão de utilizar os cristais para adorná-la", diz a arquiteta e designer de interiores Ana Cristina Infantozzi de Campos Salles. A inusitada cadeira, o espelho veneziano com formato de coração e a mesa lateral já eram objetos do quarto da moça, mas ela fez questão de deixá-los por serem peças pelas quais tinha muito apreço.



Entre em nosso Canal no Telegram: t.me/BRASILREVISTAS

Relax

Através de recursos da decoração, a arquiteta Fernanda Marques conseguiu fielmente expressar os desejos de um adolescente. As paredes, em um tom neutro, estampam frases como "Be happy" e "No stress": todas explorando o sentimento de liberdade e busca pela paz. A iluminação do recorte no gesso com lâmpadas halógenas tem como enfoque o adesivo na parede, também com conceito libertário. Na cama, conforto acima de tudo: colcha matelassada e almofadas de algodão com costura rebatida. E, na marcenaria, com acabamento de laca semibrilho, uma grande bancada de estudos e um apoio para os quadros com fotos de esportes radicais.





Entre em nosso Canal no Telegram: t.me/BRASILREVISTAS

Os espelhos dão a sensação de maior amplitude ao dormitório. Em um deles, foi aplicado um adesivo do mapa-múndi

As frases que permeiam o dormitório foram feitas com letras de MDF

Projeto, Smart Decor by Fernanda Marques.

 Por Daniela Espinelli | Fotos: Alexandre Dotta



Entre em nosso Canal no Telegram: t.me/BRASILREVISTAS

Juventude colorida

Com 10,64 m², esse quarto foi feito para uma adolescente e teve como proposta agregar as suas atividades, hobbies e, também, um bom local para estudar, para colocar objetos decorativos e expor sua bijuterias. A marcenaria, desenhada pelo próprio escritório de arquitetura, foi feita de compensado laqueado de branco com detalhes de madeira carvalho. O tapete ocupa boa parte da extensão do quarto e foi confeccionado sob medida, com o desenho acompanhando as cores do quarto. Nas paredes, o suave lilás ("Toque de seda", Suvinil) dá o ar ainda mais jovial ao ambiente.





Entre em nosso Canal no Telegram: t.me/BRASILREVISTAS

Na lateral, adesivos enfeitam as paredes

Um painel fotográfico, feito de marcenaria com frente de vidro, permite a troca de fotos com facilidade pela parte superior



O tampo de vidro deixa as joias e bijuterias aparentes, o que facilita na hora de escolher

Projeto e execução, Ricardo Torres; marcenaria, DeConsult; cama, Casa Pronta; cadeira, Tok&Stok; tapete, A Carneiro.



Entre em nosso Canal no Telegram: t.me/BRASILREVISTAS

Para um jovem esportista

Cheio de personalidade, o quarto de 8,80 m² do jovem esportista explora a paixão do morador: o basquete. Para criar um cantinho original, os proprietários consultaram a arquiteta Cinthia Garcia e a designer de interiores Andréia Karalkovas. O morador buscava algo exclusivo e que mostrasse sua paixão por seu time. Aliado ao pedido, as profissionais criaram um quarto atemporal, para que o garoto possa mudar o ambiente com facilidade, se assim desejar. E, para facilitar essa mudança, o adesivo decorativo ganhou destaque. Além de imprimir a personalidade do jovem, o item pode ser removido facilmente, deixando o projeto ainda mais versátil. A arte do adesivo que simula uma partida de basquete, em tons cinza e branco, foi desenvolvida especialmente para o cliente. Para proporcionar mais masculinidade ao quarto, a marcenaria foi feita de MDF branco e laca acetinada preta. O lambri na cabeceira proporciona acabamento ao painel da cama, além de dar continuidade ao painel, que é próximo à bancada.

Projeto, Cinthia Garcia e Andréia Karalkovas; mobiliário, Blanco Design; cortinas, persianas, cama mesa e banho, Alamanda; vidros e espelhos, Alamanda; material básico e acabamento. Casa Pinezi; objetos de decoração, Archiforma; piso de madeira, Parque União; iluminação, Star Light; adesivo, Oficina e Art.





Desenvolvido especialmente para o projeto, o adesivo reveste toda a parede lateral da cama. As outras paredes receberam pintura na cor gelo

O painel da TV tem acabamento de laca acetinada preta e compõe o projeto com sofisticação. O nicho em MDF branco que ganha destaque no painel serve de apoio para o videogame e pertence do morador

Entre em nosso Canal no Telegram: t.me/BRASILREVISTAS



A colcha branca de metalassê suaviza os tons do quarto e do adesivo. As almofadas proporcionam conforto e deixam o ambiente mais alegre

Para adequar aos espaços e atender as necessidades do cliente, as profissionais optaram por móveis sob medida. Os elementos decorativos, acomodados nos nichos e na bancada de estudos, dão um toque de personalidade ao dormitório

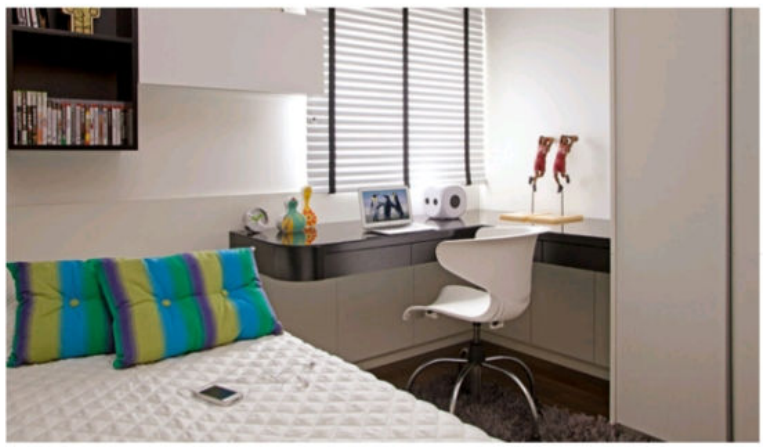



Entre em nosso Canal no Telegram: t.me/BRASILREVISTAS



Skate na veia

Para criar uma proposta inovadora, as arquitetas Lisiane Wendel Corrêa e Simone Bertuzzo, da WB Arquitetura, projetaram um dormitório moderno com acessórios arrojados para um jovem skatista. Ousado, o dormitório recebeu com espaço para estudos, além da TV com videogame – todos próximos à cama. O roupeiro com portas deslizantes espelhadas proporcionou amplitude e possibilitou o uso de um adesivo, que pode ser trocado com o passar do tempo. A cama baixa com colchão sobre tablado em madeira deixa o espaço ainda mais acolhedor. O piso recebeu revestimento vinílico com acabamento que simula com fidelidade veios e nós de madeira natural rústica. A marcenaria foi desenvolvida com MDF revestido com laminado melamínico, com acabamentos branco e amadeirado, no padrão Diamante e Larnaca. Para contrastar com a cor clara da cama e do roupeiro, as arquitetas optaram por painéis em tons de madeira, que deixam o espaço acolhedor.

Projeto, WB Arquitetura; piso, Tarkett Fademac; luminárias, Luminare; cadeira, Tok&Stok; persiana, colcha e almofadas e tecidos parede, Lua Linda; marcenaria, Bella Arte Móveis.

Entre em nosso Canal no Telegram: t.me/BRASILDECASAS



O adesivo confere personalidade ao ambiente

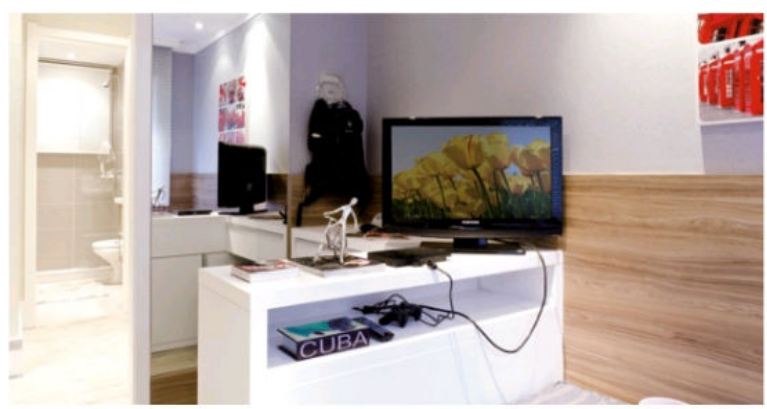

As paredes receberam uma aplicação de tecido imitando jeans

 Por Ângela Arraya | Fotos: Segatto (divulgação)

Cada idade, um modelo

Confira o guarda-roupa ideal para cada faixa etária da criança e do adolescente e faça a escolha certa!



Entre em nosso Canal no Telegram: t.me/BRASILREVISTAS



De 0 a 3 anos

Aqui as crianças ainda estão na fase do berço e da minicama. Além do bebê, boa parte das soluções do quarto também são voltadas para a mãe e a babá manterem tudo sob controle durante as trocas de fraldas, saídas de banho, mamadas e passeios. Aos pais cabe a escolha – dimensionar araras e compartimentos no tamanho atual das roupas – e garantir uma maior otimização dos espaços. Dependendo da necessidade, vale optar por medidas-padrão e não se preocupar em alterar o armário tão cedo.

Projeto, Emerson Leite; armários, Segatto.



De 4 a 8 anos

Depois que a infância perdeu alguns aninhos para o recém-classificado período da pré-adolescência, a fase dos 4 aos 8 anos pode ser considerada o auge da meninice. Aqui as crianças começam a frequentar a escola, conviver com outros grupos fora do círculo familiar e desenvolver o próprio gosto. Além de esteticamente bonito, o armário precisa ser mais prático e funcional do que era na primeira infância, prevendo espaço para fazer a lição de casa e guardar o material escolar, manter os brinquedos em ordem e até acomodar uma roupa de cama extra, usada pelo amiguinho durante o fim de semana.

Projeto, Gerson Dutra Sá; armários, Marcenaria Festersen.





Entre em nosso Canal no Telegram: t.me/BRASILREVISTAS







Entre em nosso Canal do Telegram: t.me/BRASILREVISTAS

De 9 a 12 anos

Período teen ou pré-adolescência. As brincadeiras tendem a ficar menos físicas e peraltas – sai a bola e entra o videogame – e as responsabilidades, como o desempenho escolar e a arrumação do quarto e de seus pertences, começam a tomar forma mais definida na vida dos pequenos. Aqui o dormitório vai ganhando uma configuração mais estável e próxima do tipo de jovem que a criança será.

Projeto, Paula Gambier; armário, Ornare.

A partir dos 13 anos

Essa é a fase quando seu pequeno vira um adolescente, e as soluções de organização são similares às de um adulto, com a diferença de que para ele as principais funções, como closet, home theater, sala de leitura e canto de estudos são acumuladas no próprio quarto. É um período de mil e um interesses e atividades, e provavelmente ele também estará desenvolvendo outras habilidades com mais seriedade, como aprender música ou esportes. Por isso, é preciso fornecer todo o suporte necessário para fazer tudo bem-feito e com praticidade.

Projeto, Mariane Gross; Arte & Ofício Marcenaria.





Entre em nossa sala no Telegram: t.me/[illegible]



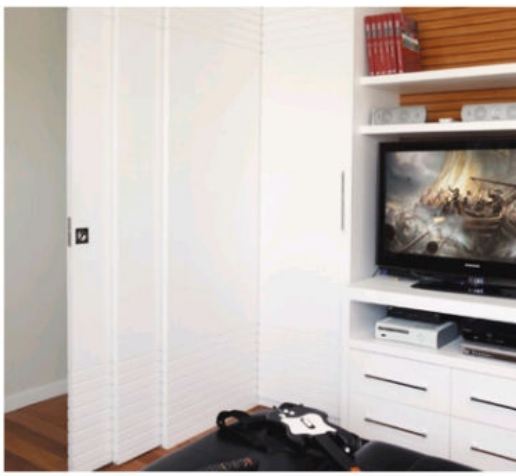



Entre em nosso Canal no Telegram: t.me/BRASILREVISTAS

O poder das cores

Elas renovam o físico e o estado de espírito das pessoas, trazem alegria e diferentes vibrações no ambiente em que são aplicadas. Segundo o Feng Shui, cada uma das cores tem um propósito e o consultor Franco Guizetti dá as dicas



Embaixo da bancada, para guardar outros objetos e servir como criado-mudo, um móvel de MDF com acabamento em laca amarela alto brilho

As cores

O rosa e o amarelo, quando utilizados em conjunto, garantem uma atmosfera feminina, romântica, delicada e sensível. Além disso, o primeiro é uma variação do vermelho, favorecendo, assim como ele, as relações amorosas. O tom mais escuro dessa cor usado na parede remete ao elemento Terra e transmite sinceridade e praticidade. Já o branco, presente no restante do ambiente, difunde tranquilidade e paz interior, afinal, é o símbolo da pureza. Os móveis amarelos – como detalhes na área de estudo – são positivos, pois essa cor estimula a concentração.

Entre em nosso Canal no Telegram t.me/BRASILREVISTAS

Projeto, Naissa Vieiralves Arquitetura; papel de parede (linha Grafismo, da Bobinex), Decoran; marcenaria, Bahia Closet; objetos decorativos e cadeira, Home Design.

Rosa e amarelo

Neste quarto (9,10 m²), alguns detalhes fazem toda a diferença na decoração. A base da composição é branca; no entanto, o papel de parede vintage rosa se destaca e faz as vezes de cabeceira da cama box. A marcenaria foi pensada privilegiando a área de estudos, com uma bancada suspensa (2,60 x 0,55 m) extensa de MDF revestido com laminado melamínico texturizado. Embaixo, dois gaveteiros no mesmo acabamento têm rodízios para facilitar a mobilidade. Na cama, colcha de seda branca com trabalho em mate–lassê e almofada de shantung de seda combinando com o tom da parede.



Entre em nosso Canal no Telegram: t.me/BRASILREVISTAS

Roxo

Feito especialmente para uma adolescente, este quarto de cerca de 14 m² tem toques bem femininos, mas, ao mesmo tempo, despojados. Um painel aparece com todos os holofotes voltados para ele, destacando-se no projeto. Para compô-lo, foi feito um grande nicho – que ocupa toda a extensão da parede – com um adesivo com desenho abstrato. A cama, por sua vez, é do tipo "turca", que não tem cabeceira e faz as vezes de sofá durante o dia. Para um conforto maior, colcha do tipo envelope e muitas almofadas de algodão. A marcenaria – de MDF com acabamento de laca branca semibrilho – é personalizada e traz, em frente à cortina de voile de seda, um espaço multiúso: ora para sentar, ora para apoiar objetos de decoração.



Na área destinada aos estudos, uma bancada suspensa e uma cadeira Charles Eames DKR garantem amplo espaço e beleza. Enfeitando a parede, um espelho redondo com 1,10 m de diâmetro

Projeto, Smart Decor by Fernanda Marques.



Entre em nosso Canal no Telegram: t.me/BRASILREVISTAS

As cores

O roxo é a mistura do vermelho com o azul. Assim, demonstra o equilíbrio entre o amor e a sabedoria. Inspira a prosperidade e, ainda, a espiritualidade; por isso, é utilizado em salas de meditação e oração, lugares que pedem reflexão e silêncio. Para não deixar o ambiente sobrecarregado, deve ser permeado com branco. Vale lembrar que a cor, principalmente em excesso, não é indicada para quartos infantis, já que deixa a criança desatenta e prejudica os estudos.



Entre em nosso Canal no Telegram t.me/BRASILREVISTAS

Azul e verde

O que mais chama a atenção neste projeto de cerca de 15 m² da arquiteta Aline Cobra são os tons das leves cortinas de shantung de seda. O degradê entre verdes e azuis foi feito com a união de cores diferentes do tecido, formando uma bela composição. Para acompanhar, colcha de linho rústico e porta-travesseiros de veludo com motivo floral. Ao fundo, um gracioso papel de parede vinílico seguindo a tonalidade do projeto. Os espelhos foram um recurso fundamental para dar amplitude ao quarto e aparecem nas laterais, no armário e no móvel de apoio para a TV, de MDF com acabamento de laca branca. Para aquecer o ambiente, tapete de náilon de 40 mm.

No corredor, armário com revestimento de laca branca. Em frente, um pufe de veludo, mesmo tecido da manta que cobre a cama, ajuda na hora de trocar de roupa



As cores

O verde e o azul, quando usados juntos, transmitem alegria e tranquilidade ao ambiente. Além disso, também são responsáveis por trazer uma energia suave ao quarto. A combinação com o tom areia – utilizado na colcha e no piso – favorece o sono, garantindo noites calmas. Para destacar ainda mais as tonalidades principais desse espaço (verde e azul) e deixá-lo mais claro, uma boa ideia seria colocar mais branco no projeto. Além disso, para quem deseja apimentar a relação, o melhor é optar por tons como o vermelho ou o rosa.

Entre em nosso Canal no Telegram: t.me/BRASILREVISTAS



A cadeira clássica recebeu acabamento de policromia (neca) e foi estofada com veludo

Projeto, Aline Cobra Design e Arquitetura; papel de parede, Celina Dias; tecido da cortina, acervo da proprietária; demais tecidos, Regatta; confecção do jogo de cama, La Belle Bergère; tapete, by Kamy.



Entre em nosso Canal no Telegram: t.me/BRASILREVISTAS

Vermelho

O papel de parede é o revestimento que mais chama atenção neste ambiente de 15 m². A arquiteta Debora Realista apostou em duas versões: uma em um tom texturizado liso e outra no vinílico listrado, com uma mescla de vermelho, rosa e amarelo. Na lateral, o adesivo estampa uma frase de grande significado para o casal de proprietários. Para não carregar o espaço, Debora escolheu tons neutros para a marcenaria – toda de MDF com acabamento de laca branca – e para a roupa de cama, composta por colcha em piquê e almofadas em organza cristal.



A arquiteta aproveitou o cantinho entre a porta e o armário para compor este espaço com espelho bisotado e pufes de couro ecológico no tom chocolate

Projeto, Debora Realista; marcenaria e decoração, Koala Baby.



No cantinho de estudos, uma escrivaninha de vidro temperado incolor (10 mm) serve como apoio ao notebook. Acima, prateleiras de MDF laqueado expõem objetos de decoração

Entre em nosso Canal no Telegram: t.me/BRASILREVISTAS

As cores

O vermelho garante um ambiente alegre, vivo e energético. Além disso, essa cor apimenta as relações amorosas. Já o branco traz paz, tranquilidade e sossego ao local. Vale lembrar que combinações com vermelho precisam ser equilibradas, pois abusar dessa tonalidade deixa o ambiente agressivo e agitado para as pessoas. No caso do branco, o excesso também prejudica: torna o lugar frio, estéril, sem vida e sem energia.

 Por Camila Prestesi Fotos Divulgação

Decoração moderna

Móveis, caixas organizadoras e acessórios para complementar a decoração dos quartos da garotada



Com design moderno, a mesa auxiliar tem acabamento de laca amarela brilhante e tampo de vidro, 90 x 76 cm, na Ilustre.



Dobrável e com alças para carregar, essa peça colorida e divertida ajuda na organização, 48 x 35 x 23 cm, na Cobrirel.



Feito de alumínio reciclado, esse cabideiro de chão ocupa pouco espaço. A peça é moderna e prática para o dia a dia e tem 1,55 m. na Imaginarium.



De madeira, essa caixa com estampa inglesa é ideal para ajudar na organização, além de dar um toque de personalidade ao espaço, 70 x 44 x 45 cm, na Oren.



Supermoderno, o Cabideiro Charles Eames possui design diferenciado e completa a decoração dos ambientes. Com estrutura em aço pintado e acabamento em bolas de madeira pintadas. Mede 48 x 37 cm. na Obravip.com



O par de cabideiros em formato de grampos vai dar um toque descontraído na decoração. As peças são feitas de madeira e devem ser fixadas à parede através de parafusos (inclusos). Medem 20 x 7 x 5 cm (cada). na loja virtual O Segredo do Vitório.



Assinada pelo designer Carlo Mollino, a escrivaninha Cavour possui estrutura de carvalho natural ou tingido wengé, com partes em laca preta. O seu tampo é feito de cristal e a peça mede 247 x 75 x 90 cm. Preço sob consulta na Firma Casa.

Entre em nosso Canal no Telegram: t.me/BRASILREVISTAS



Delicado e funcional, o Cabideiro Sabiá Verde é feito de ferro, 23 x 7 x 45 cm, na Dali Casa.



Feito de madeira com madrepérola, o aparador indiano confere charme aos ambientes. Mede 105 x 77 x 35 cm. na Balisun Decoração.



Cabideiro feito de MDF adesivado com a arte da famosa língua da banda Rolling Stones. Possui três ganchos de metal, 31 x 47 x 4 cm, na Designn Maniaa.



Com um design retrô, esse gaveteiro é confeccionado em madeira, 78 x 34 x 56 cm, na Hips Retrô.



Com muita originalidade, esse caixote é feito de MDF (6 mm) e tem uma estampa digitalmente impressa e recortada a laser, 48 x 27 x 26,5 cm, na I-Stick.



O porta-treco-estante é prático e lúdico, conferindo descontração ao ambiente. A peça é feita em madeira maciça certificada Mede 63 x 18 x 140 cm. Preço sob consulta na Carbono.



Feita de couro ecológico, essa escrivaninha vai dar um toque de estilo aos espaços. Mede 91 x 61 x 80,5 cm. Preço sob consulta na Sierra SP.

Entre em nosso grupo no Facebook: facebook.com/groups/BRASILREVISTAS

 Por Camila Prestes | Fotos: Gustavo Scatena (divulgação)

Para todas as idades

Seja qual for o tamanho, a faixa etária ou o perfil do morador, com criatividade e inovação, é possível criar o dormitório dos sonhos. Selecionamos quatro projetos com ideias e soluções diferenciadas que atendem as necessidades dos moradores. Confira!


Entre em nosso Canal no Telegram: t.me/BRASILREVISTAS

Projeto, Cristiane Schiavoni Arquitetura; papel de parede, Bucalo; móveis, A Especialista; luminárias, Empório Luz; objetos, Kashmir

Garotinha feliz

O delicado papel de parede conferiu personalidade e estilo ao quarto da jovem moradora. A arquiteta Cristiane Schiavoni projetou um ambiente multifuncional e acolhedor. Segundo a profissional, o quarto de 11 m² originalmente era menor. "Para ampliar o ambiente, a parede onde está o armário foi derrubada, e o armário invadiu a sala. Não foi construída outra parede, o móvel funciona também como divisória", explica a arquiteta. A marcenaria foi feita em MDF com laca branca e compõe a decoração do espaço.

Hora de brincar

A rotina da própria filha, que visita a casa dos avós aos fins de semana, serviu de inspiração para a arquiteta Letícia Costa Vieira. Este lindo e colorido dormitório é recheado de fantasia e diversão.

O ambiente conta com toda a estrutura de um quarto que uma menina precisa e todo o conforto e liberdade para a criança. Para trazer funcionalidade para o espaço, foram incluídos o gaveteiro em forma de fogão, a mesinha de chá, área de estudos, um telão para ver desenhos e jogar videogames, uma casa de bonecas e também um teto com uma iluminação que lembra um céu iluminado com muitos planetas, tudo de uma forma muito lúdica.

PARA OS PEQUENOS

Os tons pastel coloridos colaboram para criar um clima mais suave e alegre ao ambiente.



Entre em nosso Canal no Telegram: t.me/BRASILREVISTAS

No piso, foi usado o material vinílico da Revitech, que não faz barulho, é de fácil limpeza e dá a sensação de aconchego.

Projeto, Leticia Costa Vieira; colchas e almofadas, Arte Assinada; revestimento pastilha, Biancogrés; marcenaria, Catrinque; mobiliário, Lider Interiores; fornecedor de vidro, Viminas; colocação de vidros, Vidraçaria Nossa Senhora da Penha; piso Revitech, Officina Revestimentos; iluminação, Studio Design; arte em tecido, Ateliê Mary Happy; arte aplicada, Studio Rodrigo Dutra; quadro em mosaico, Tainah Neves; polititas, Suvinil.

PARA O ADOLESCENTE



Entre em nosso Canal no Telegram: t.me/BRASILREVISTAS

Jovem skatista

Funcional e criativo, o quarto de 24 m² projetado por Leila Dionizio imprime a personalidade e o estilo do morador. Por meio da decoração e da escolha dos elementos certos, a arquiteta transformou o dormitório do garoto de dez anos em um espaço convidativo e acolhedor.

O quarto foi inspirado no jovem skatista e caracteriza-se pela personalidade do cliente: a arquiteta utilizou uma fotografia com tratamento digital inspirada no hobby favorito do menino, o skate. Outro destaque no projeto foram as fotos imantadas, produzidas pela Stickeria, dispostas estrategicamente em uma parede com acabamento em tinta imantada da Suvinil.

A marcenaria tem acabamento em laca e atende as necessidades do garoto com muita funcionalidade e estilo.

O baú completa a decoração e ajuda a guardar o material usado no esporte e o próprio skate.

Projeto, Leila Dionizio Arquitetura; iluminação, Vigollucci Iluminação; Back Light, Rj Sing; tinta imantada, Suvinil; fotos imantadas, Stickeria; papel de parede, Orlean.



O tapete redondo contrasta com as formas retas existentes nos móveis, além de dialogar com os detalhes circulares da cabeceira da cama





A mesinha lateral, da Líder Interiores, tem design diferenciado e exerce a função de criado-mudo. A peça é feita em laca verde oliva

Entre em nosso Canal no Telegram: t.me/BRASILREVISTAS



Entre em nosso Canal no Telegram: t.me/BRASILREVISTAS

PARA O JOVEM CASAL



Casamento de bom gosto

Para aproveitar ao máximo os 11,70 m² do quarto, o casal de proprietários buscou a ajuda das arquitetas Éllen Cavalcante e Paula Ferraz. A proposta era criar um espaço funcional, clean e aconchegante, com soluções inovadoras que explorassem todo o espaço disponível.

A cabeceira estofada ganhou destaque no projeto. Ela foi desenvolvida para trazer mais aconchego ao casal que adora ler. O nicho feito de MDF abriga os livros e dá um toque especial na decoração.

Para abrigar os pertences e as maquiagens da moradora, as arquitetas projetaram uma bancada de apoio. A solução deu um toque charmoso, feminino e funcional para o quarto. "A bancada de vidro e os espelhos, além de funcionais, foram estrategicamente especificados com estes materiais para causar o efeito de amplitude e leveza no ambiente", explica Éllen Cavalcante.

Os criados e nichos, que abrigam os elementos decorativos, foram feitos de MDF laqueado na cor branca acetinada.

Os tons suaves do quarto criam uma atmosfera aconchegante. Os espelhos completam a decoração, além de dar a impressão que o quarto é maior.

Entre em nosso Canal no Telegram: t.me/DECORACAO

A cabeceira foi feita de MDF cru estofado e revestida por tecido Sued

Projeto Éllen Cavalcante & Paula Ferraz Arquitetura; marcenaria, Marcenaria Roberto; vidros e espelhos, Vidros Serv; piso vinílico, Grupo Fort.

Onde encontrar

A

A Carneiro
www.acarneirohome.com.br
A Especialista
Tel.: (11) 4125-1440
www.aespecialista.com
A Lot Of
www.alotof.com.br
Adriana Lima Arquitetura & Interiores
Tel.: (44) 3226-2608
www.adrianalima.arq.br
Aline Cobra
www.alinecobra.com.br
Alamanda
www.alamandahome.com.br
Amanda Presentes
www.amandapresentes.com.br
Amaral Vidros
Tel.: (11) 3831-1000
Ana Lúcia Salama
www.analuciasalama.com.br
Archi Forma
www.archiforma.com.br
Armazém Paludetto
Tel.: (44) 3031-5783
www.armazempaludetto.com.br
Art Móveis
Tel.: (11) 2514-8165
www.artmoveis.com
Arthur Decor
www.arthurdecor.com.br
Ateliê Mary Happy
Tel.: (27) 3043-1957
Atelier Iole Mendonça
Tel. : (21) 2234-8550
Avanti
Tel.: (11) 3088-5200

B

Bahia Closet
Tel.: (71) 3271-4040
www.bahiacloset.com.br
Balisun Decoração
Tel.: (21) 2507-1216
www.balisun.com.br
Bella Arte Móveis
Tel.: (51) 3438-1596
www.bellaartemoveis.com.br
Biancogrés
Tel.: (27) 3421-9000
Blanco Design
www.blancodesign.com.br
Bonamaison
Tel.: (11) 2592-4881
www.bonamaison.com.br
Bontempo
www.bontempo.com.br
Bucalo
Tel.: (11)30439125
www.bucalo.com.br
Butzke
Tel: (47) 3312-4000
www.butzke.com.br
By Kamy
Tel.: (11) 3081-1266
www.bykamy.com

C

Carbono
Tel: (11) 3815-1699
www.carbonodesign.com.br
Casa Mineira
Tel.: (11) 3258-6665
www.casamineira.com
Casa Pinezi
www.casapinezi.com.br
Casa Pronta
Tel.: (11) 3065-2436
casaprontaquartos.com.br
Catrinque Marcenaria
Tel.: (27) 3336-9653

Celina Dias
www.celinadias.com.br
Christina Hamoui Design Interiores
Tel.: (11) 3071-0001
www.christinahamoui.com.br
Cinthia Garcia e Andreia Karalkovas
www.cinthiagarcia-andreiakaralkovas.com
Cobrirel
Tel.: (11) 2081-6555
www.cobrirel.com.br
Conceito Firma Casa
www.conceitofirmacasa.com.br
Cristiane Schiavoni Arquitetura
Tel.: (11)3649-4900
www.cristianeschiavoni.com.br
Cristina Barbara - Arquitetura e Interiores
Tel.: (11) 3842-8562
www..cristinabarbara.com.br

D

Dali Casa
www.dalicasa.com.br
Debora Realista
deborarealistakoalababy.blogspot.com.br
DeConsult
Tel.: (11) 3726-3567
Decoran
Tel.: (71) 3347-6565
Designn Maniaa
www.designnmaniaa.com.br
DeVictor
Tel.: (11) 4220-1015
www.devictor.com.br
Dpot
Tel.: (11) 3082-9513
www.dpot.com.br
Duetto Decorações
www.duettodecoracoes.com.br

E

Eletro Maringá
Tel.: (44) 3220-6700
Éllen Cavalcante & Paula Ferraz Arquitetura
Tel.: (11) 5096-2424
www.cavalcanteferraz.com.br
Empório Beraldin
www.emporioberaldin.com.br
Empório Luz
www.emporioluz.com.br
Entreposto
Tel.: (11) 2189-0025
www.entreposto.com.br
Espaço 204
www.espaco204.com.br
Espaço Til
Tel.: (11) 3063-5603
www.espacotil.com.br
Estúdio Gloria
Tel.: (11) 3097-9970
www.estudiogloria.com.br
Exclusiva Castor
Tel.: (44) 3033-7177
www.exclusivacastor.com.br

F

Futon Company
Tel: (11) 3083-6212
www.futon-company.com.br

G

Gerson Dutra de Sá
www.gersondutradesa.com.br
Grupo Fort
Tel.: (11) 5052-6433

H

Hips Retrô
Tel.: (11) 3078-4844

Home Design
Tel.: (71) 3503-5959
www.homedesign.com.br

I

Ilustre
Tel.: (11) 3812-3602
www.ilustre.com.br
IMAGE 3
Tel.: (11) 3384-3350
Imaginarium
www.imaginarium.com.br
Irimar
Tel.: (47) 3344-2599
I-Stick
www.i-stickonline.com

K

Kashmir
(11) 3676-0613

L

La Belle Bergère
www.labellebergere.com.br
Leila DionizioS Arquitetura e Luminotécnica
Tel.: (21) 7860-8816
www.leiladionizio.com.br
Leticia Costa Vieira
www.leticiacostavieira.com.br
Lepri
www..lepri.com.br
Lider Interiores
www.liderinteriores.com.br
Lua Linda
Tel.: (51) 3589-6511
Luminare
www.luminare.com.br

M

Maithiá Guedes
Tel.: (11) 3079-1294
www.maithiaguedes.com.br
Marcenaria Cantareira
Tel.: (11) 2996-2352
Marcenaria Planalto
Tel.: (11) 4704-8867
Marcenaria Raizes
Tel.: (11) 4661-6640
Marcenaria Roberto
Tel.: (11) 7879-6293
Mariane Gross
marianegross@uol.com.br
Missoni Home
Tel.: (11) 2597-3004
www.missonihome.com.br
Moema Iluminação
Tel.: (11) 5543-2068
www.moemailuminacao.com.br
Montenapoleone
www.montenapoleone.com.br

N

Naissa Vieiralves Arquitetura
Tel.: (71) 3495-2724

O

O Segredo do Vitório
www.osegredodovitorio.com
Obravip.com
www.obravip.com
Oca Brasil
Tel.: (11) 3031-4589
www.oca-brasil.com
Oficina e Art
Tel.: (11) 4232-1788
Oren
www.oren.com.br
Orlean
www.orlean.com.br
Ornare
www.ornare.com.br

P

Parque União
Tel: (11) 3169-8666

Paschoal Ambrósio Decorações
www.paschoalambrosio.com.br
Paula Gambier
Tel.: (11) 3846-1989
www.paulagambier.com.br
Piso Revitech
Tel.: (27) 3227-8036
Puntoluce
Tel.: (11) 3064-6977
www.puntoluce.com.br

Q

Quartos&Etc
Tel.: (11) 3085-2800
www.qequartos.com.br

R

Regatta
www.regattatecidos.com.br
Ricardo Torres
Tel.: (11) 3726-1487
www.ricardotorres.com.br
Rj Sing
www.rjsign.com.br

S

Sierra SP
Tel.: (11) 3082-3433
www.sierra.com.br
Sampaio Salles
www.sampaiosalles.com.br
Secrets de Famille
www.secretsdefamille.com.br
Segatto
Tel.: (11) 3088-6924
www.segatto.com.br
Smart Decor by Fernanda Marques
www.sdonline.com.br
Star Light
Tel.: (11) 4990-3060
www.starlightiluminacao.com.br
Studio Design
Tel.: (27) 3227-6822
Studio Rodrigo Dutra
Tel.: (27) 3026-8697
Stickeria
www.stickeria.com.br
Suvinil
www.suvinil.com.br

T

Tabriz Collection
Tel.: (11) 3885-2370
www.tabriz.com.br
Tainah Neves
Tel.: (27) 9254-6343
Tarkett Fademac
www.tarkett.com.br
Tecglass
Tel.: (11) 7897-0769
ThumbsUp
www.thumbsupbrasil.com
Tok&stok
www.tokstok.com.br
Tropical Móveis
TEL.: (44) 3227-2872

V

Valencien
Tel.: (11) 5041- 5770
Vidros Serv
Tel.: (11) 5584-8405
Vigollucci Iluminação
www.casashopping.com
Viminas
Tel.: (27) 3398-1500
Viviane Magri Dinamarco Design de Interiores
Tel.: (11) 3758-2727
www.vivianedinamarco.com.br

W

WB Arquitetura
www.wbarquitetura.com.br

Entre em nosso Canal no Telegram: t.me/BRASILREVISTAS

Brasil Jornais

Entre em nosso Grupo no Telegram!

Acesse t.me/Brasiljornais



Clique aqui!

Tenha acesso aos principais jornais do Brasil.

Distribuição gratuita, venda proibida!