EDICASE digital

Previsões da Semana Signos

De 23 a 29 de junho de 2025

VEJA OS SIGNOS MAIS ROMÂNTICOS DO ZODÍACO

ines249

EDICASE publicações

PUBLICAÇÕES IMPRESSAS E DIGITAIS NO CONFORTO DA SUA CASA!



Confira o que você pode encontrar em nossa loja:

IMPRESSAS:

- Livros de Caça-Palavras
- Livros de Sudoku
- Livros Didáticos
- Livros Infantis

DIGITAIS:

- E-books e Minibooks
- Audiobooks
- Obras Literárias
- Concursos Públicos
- Enem
- E MUITO MAIS!

Confira sempre nossas **PROMOÇÕES** e **DESCONTOS** imperdíveis.

FRETE GRÁTIS EM CONDIÇÕES ESPECIAIS!

VISITE AGORA!

Publicações diversas em um só lugar!

www.loja.portaledicase.com

ines249



EDICASE
Gestão de Negócios



Direção Geral
Joaquim Carqueijó

Gestão Administrativa Financeira
Elisiane Freitas

Gestão de Canais Impressos
Marco Marcondes e Vanusa Batista

Gestão de Canais Digitais
Clausilene Lima, Edilene Lima e Vanessa Santos

EDICASE
publicações

Publisher
Joaquim Carqueijó

Supervisão de Redação
Laleska Diniz

Coordenação de P.C.P.
Vanusa Batista

Assistente de Redação
Agnes Faria

Coordenação Editorial
Matilde Freitas (MTB 67769/SP)

Revisora
Gabriele Lisboa

Chefe de Arte
Lais Magalhães | be.net/laismagalhaes8

Atendimento ao Leitor
Redação
atendimento@edicase.com.br

Design
Julio Cesar Prava | be.net/juliocesarprava
Robson Araújo | be.net/robsonaraujo

Vendas no Atacado
(11) 98265-0223
vanusa@edicase.com.br

ACESSE NOSSA LOJA EM

loja.portaledicase.com

IMAGENS ILUSTRATIVAS
Créditos:
Adobe Stock / Shutterstock

PROIBIDA A REPRODUÇÃO
total ou parcial sem prévia autorização da editora

PRESTIGIE O JORNALEIRO
compre sua revista na banca

Previsões da Semana Ed.269 / 7.908.182.078.196

A EdiCase não possui equipes de vendas de assinaturas das suas revistas impressas, sejam elas próprias ou de terceiros

Portal EdiCase!
Conteúdos especializados sobre Saúde e Bem-Estar, Entretenimento, Educação, Beleza, Culinária, Astrologia, Pets e muito mais!
Tudo isso em um clique!
www.portaledicase.com

Nos acompanhe nas redes sociais!
portaledicase



Editora Filiada
ANER

Membro Colaborador
TWO SIDES

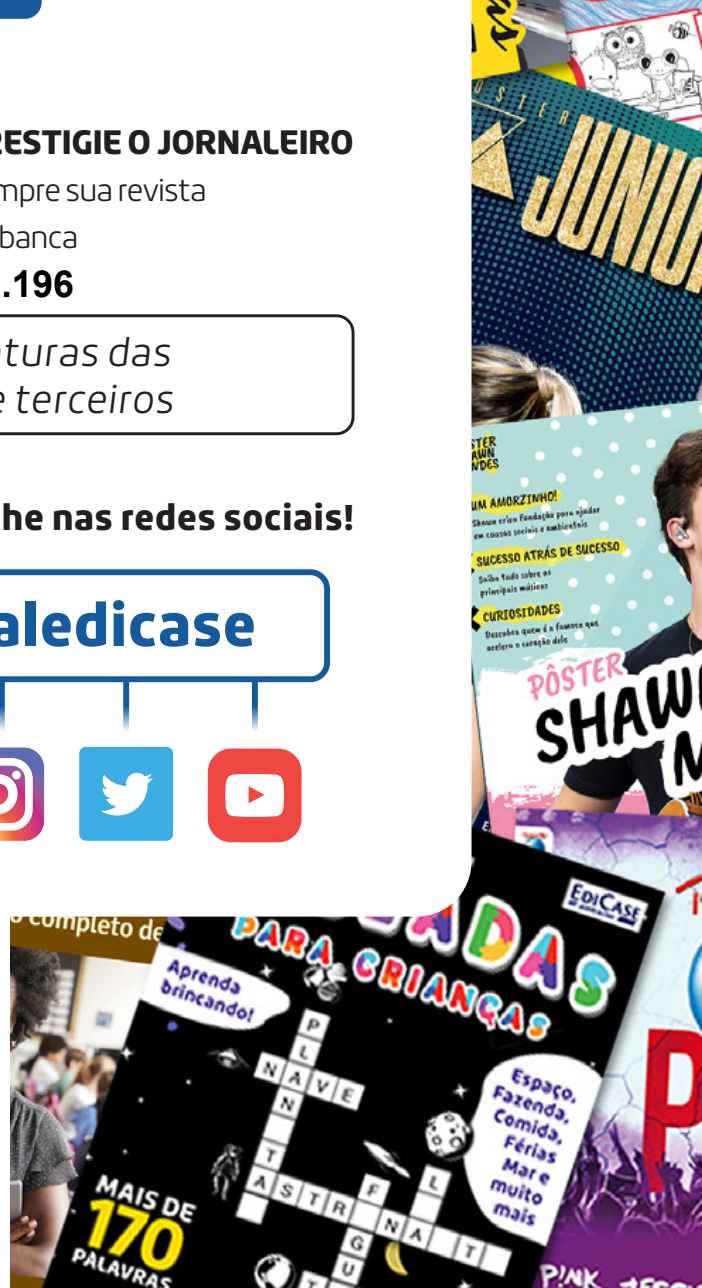

ines249

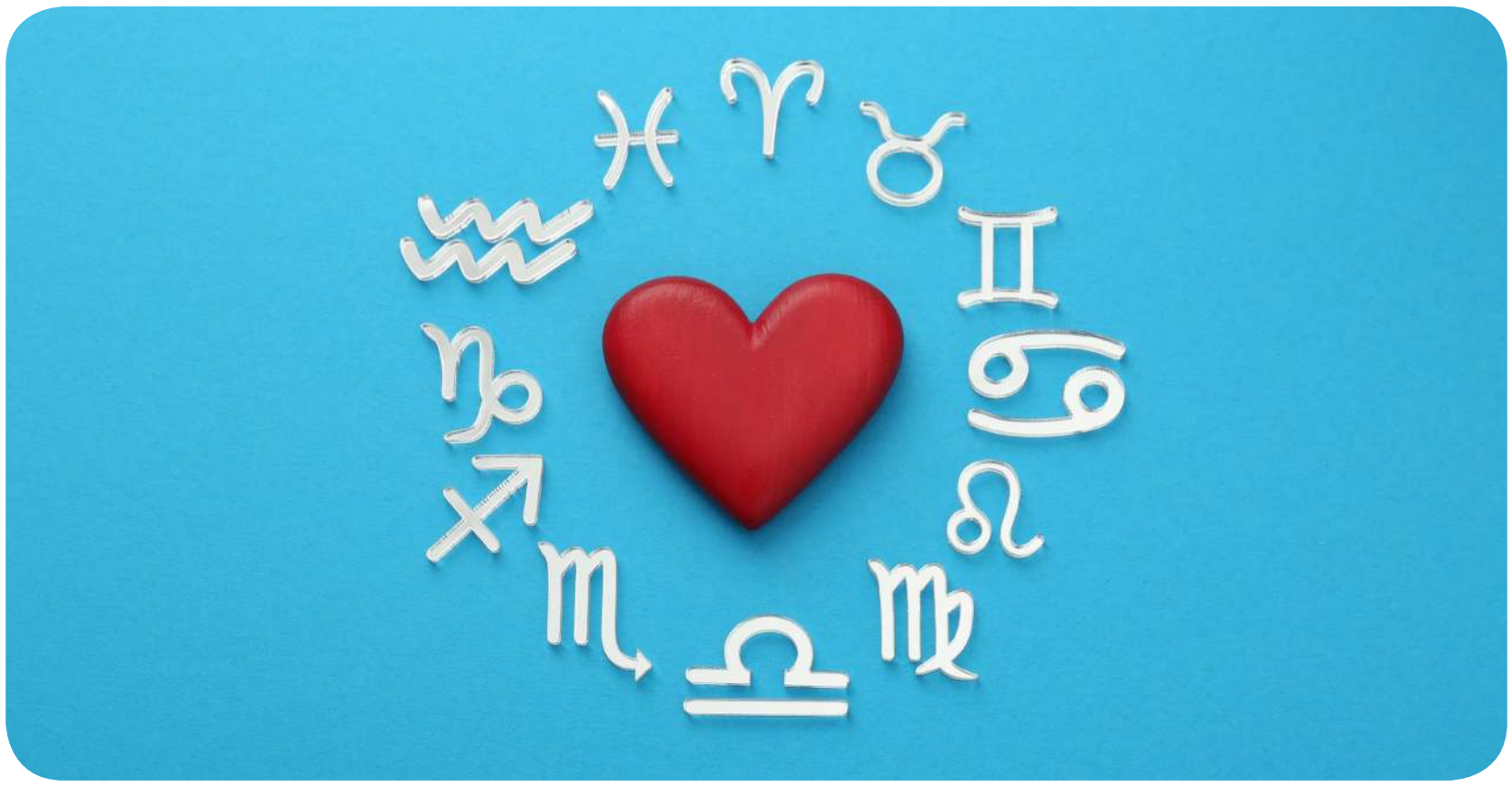

SEMANA DE EMOÇÕES INTENSAS

As energias do Astro-Rei apontarão para um período em que os desejos de crescimento e proteção enfrentarão entraves. Os demais movimentos no céu indicarão problemas na comunicação, reviravoltas nos relacionamentos e explosões emocionais. Neste período, portanto, será necessário ter cautela, senso de realidade e canalizar bem as energias. Para saber como os astros vão agir em seu signo, confira a previsão do horóscopo!

AGNES FARIA

ines249



THAÍS MARIANO

@THAIS_MARIANO

Astróloga formada pela escola Tanto Astral e pela mestre Cinira Palotta, do Instituto Paulista de Astrologia. Thaís é apaixonada pela Astrologia e enxerga nela um caminho que traz transformação e crescimento.
A astróloga busca ser um canal para que a sabedoria dos astros possa ajudar os outros a terem uma vida mais consciente e equilibrada. Para ela, a Astrologia é uma ferramenta de autoconhecimento que nos permite ter mais consciência de toda a singularidade que existe em nós.

ines249



HORÓSCOPO: PREVISÕES DE 23 A 29 DE JUNHO DE 2025

Confira a previsão para cada um dos signos nos próximos dias

Por Thaís Mariano

O Sol em Câncer fará conjunção com Júpiter e quadratura com Saturno e Netuno, indicando que os desejos de crescimento e proteção encontrarão barreiras práticas e que haverá possíveis desilusões. Esta fase pedirá senso de realidade, mas também sensibilidade e coragem.

Por sua vez, Marte em Câncer irá se opor a Plutão, sugerindo que as comunicações estarão carregadas de intensidade emocional. Como resultado, conversas superficiais

ines249

poderão se transformar em revelações ou confrontos profundos. Para aliviar as tensões do momento, será necessário ter cautela com as manipulações, tanto as internas quanto as externas.

Já Vênus em Touro entrará em conjunção com Urano, sinalizando reviravoltas nos afetos e valores. Desse modo, as relações enfrentarão mudanças bruscas, seja pela necessidade de liberdade ou pelo despertar de desejos adormecidos.

Além disso, Marte em Virgem seguirá em quadratura com Urano, indicando uma energia nervosa e imprevisível. Haverá possíveis explosões emocionais ou rompimentos inesperados. O segredo para amenizar as tensões do período estará em canalizar essa energia para mudanças práticas e criativas, mas sem perder o discernimento.

Lembre-se que cada pessoa vai sentir essas energias de acordo com a forma como elas interagem com o Mapa Astral de cada um.

ines249



ÁRIES

Nesta semana, você dedicará atenção às questões familiares e domésticas, como se algo dentro de si pedisse mais estabilidade emocional. Apesar disso, tensões surgirão entre o que deseja construir e a realidade que precisará encarar. Será um bom momento para repensar a forma como lida com as emoções e com o passado, especialmente se houver feridas antigas influenciando o presente. Ainda nesta fase, procure tomar cuidado com os pensamentos obsessivos ou julgamentos precipitados. Ademais, busque ter paciência e flexibilidade no trabalho e na rotina. Afinal, imprevistos poderão ocorrer nessas áreas.

ines249



TOURO

As trocas do cotidiano receberão mais do seu foco, ajudando-o(a) a compreender questões internas escondidas e/ou mal resolvidas. Por outro lado, a comunicação será afetada pelas emoções, o que exigirá atenção a reações impulsivas. No lar, haverá uma certa inquietação, sendo que antigas estruturas pedirão por ajustes ou mudanças. No campo financeiro, você sentirá a necessidade de renovar a sua relação com o dinheiro. Contudo, deverá agir com cautela para evitar gastos impulsivos e lidar bem com possíveis imprevistos.

ines249

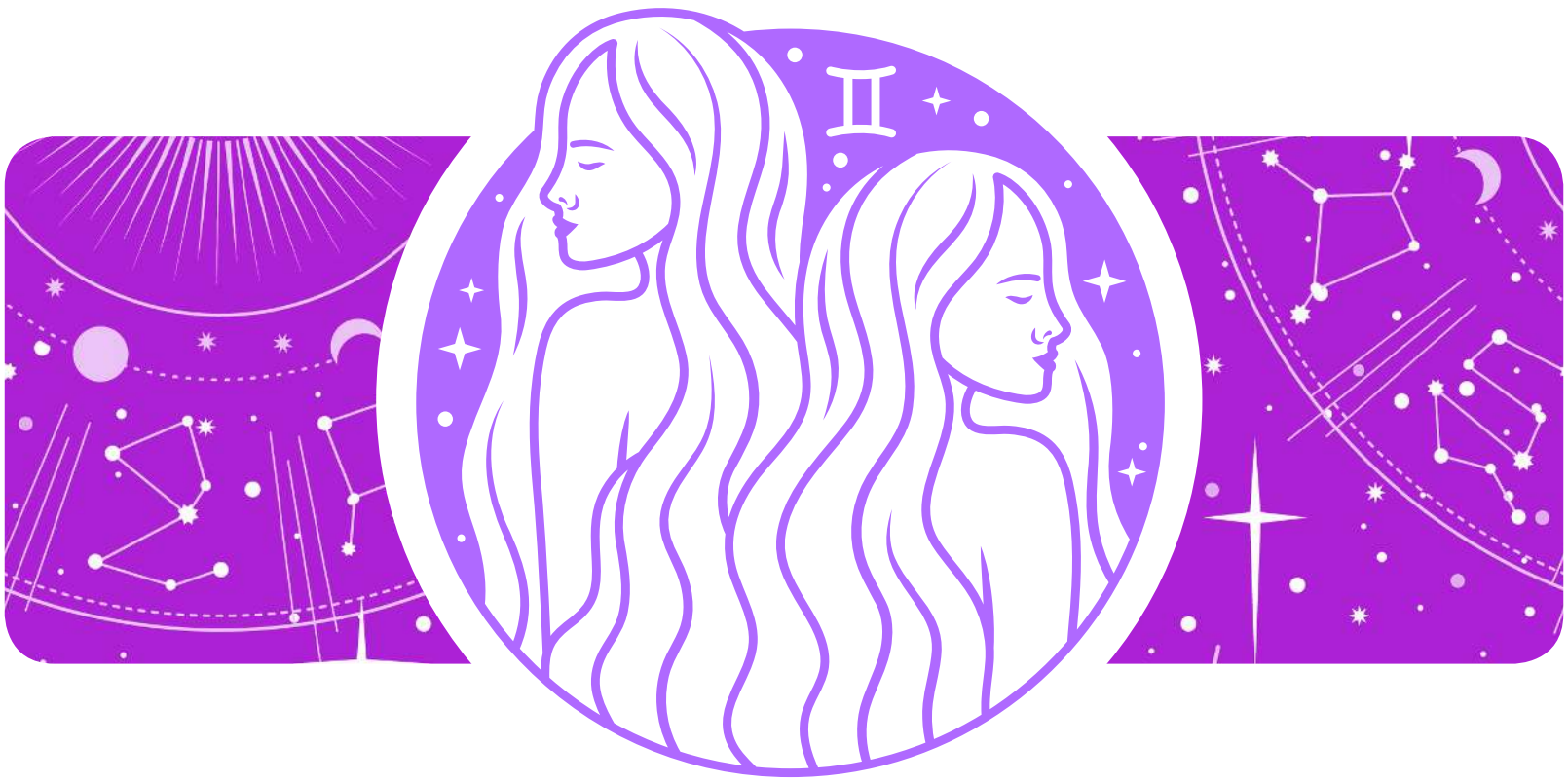

GÊMEOS

Você irá se deparar com questionamentos profundos sobre os valores pessoais e a forma como lida com os recursos financeiros. Ao longo do processo, buscará estabilidade em ambos os campos, mas também desejará romper com padrões antigos que não fazem mais sentido. Ainda neste período, haverá mudanças no modo como se expressa e se apresenta ao mundo. Isso, inclusive, poderá trazer divergências e disputas de poder. Logo, tenha cuidado com a rigidez nas conversas e opiniões. Por fim, o lar exigirá bastante atenção, sendo necessário evitar conflitos que desafiarão a sua estabilidade emocional.

ines249



CÂNCER

Você viverá um momento de expansão pessoal. Como resultado, sentirá a necessidade de se afirmar e de se expressar. No entanto, barreiras emocionais ou responsabilidades poderão frear esses impulsos e trazer obstáculos. Isso exigirá muita maturidade de sua parte. Ainda nesta fase, as finanças pedirão atenção. Afinal, haverá a chance de se deixar levar por impulsos, o que aumentará os gastos. No campo afetivo, por sua vez, será possível vivenciar sentimentos inesperados ou desejos ocultos. Para lidar bem com essas questões, procure se conectar com o mundo interior.

ines249



LEÃO

Será o momento ideal para mergulhar em seu interior e compreender o que acontece por trás das aparências. Ao longo do processo, emoções profundas surgirão, exigindo escuta e introspecção. Ao mesmo tempo, você sentirá a necessidade de se posicionar. Apenas tome cuidado para não agir com rigidez ou excesso de controle. No campo financeiro, haverá instabilidades, especialmente diante de decisões impulsivas.
No setor social, as amizades e os planos futuros poderão enfrentar mudanças inesperadas, exigindo mais autenticidade e liberdade nas conexões.

ines249

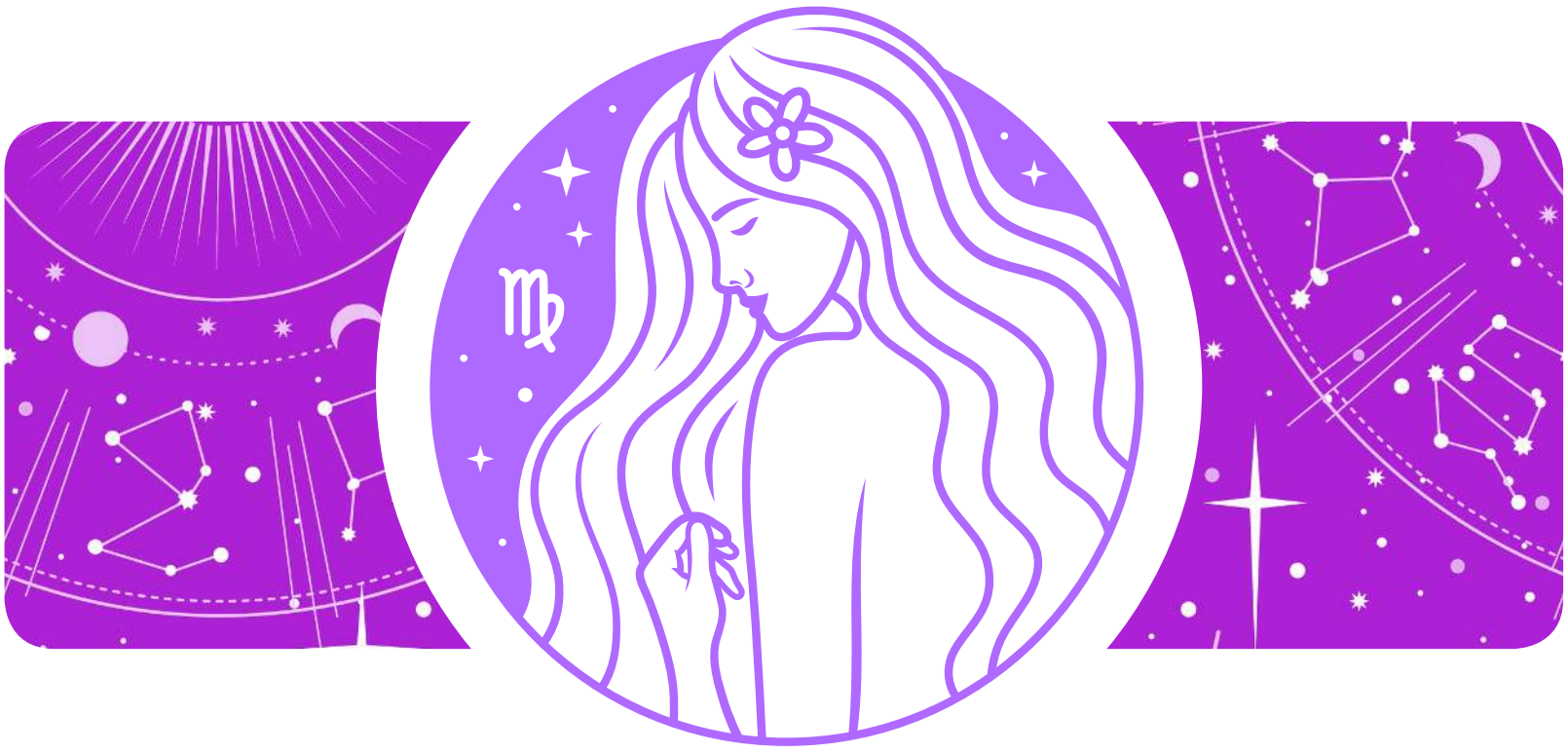

VIRGEM

Os sonhos e projetos ganharão destaque, mas também enfrentarão limitações práticas ou dúvidas internas nesta semana. Portanto, procure equilibrar as inspirações com a realidade. Ainda nesta fase, você agirá de modo impulsivo, especialmente em relação à imagem ou a decisões pessoais. Será importante mudar essas atitudes, investindo em algumas estratégias comunicacionais. Quanto ao setor profissional, mudanças inesperadas exigirão flexibilidade. Por fim, questões profundas ou padrões inconscientes emergirão, pedindo silêncio, reflexão e autocompreensão.

ines249



LIBRA

Você desejará receber reconhecimento no setor profissional. Porém, surgirão desafios para lidar com os próprios objetivos, sendo que eles poderão conflitar com ambições desproporcionais. Portanto, antes de tomar alguma decisão, invista na clareza interna. No campo social, as amizades e redes de apoio enfrentarão tensões, especialmente diante das diferentes visões. Ainda neste período, sentirá a necessidade de buscar novas verdades e expandir os horizontes. Por outro lado, emoções reprimidas pedirão que se recolha e respeite o seu tempo.

ines249



ESCORPIÃO

Nesta semana, você sentirá a necessidade de explorar novos caminhos, crenças ou conhecimentos. Todavia, poderá se deparar com dúvidas nessa jornada. Além disso, para ter sucesso, deverá estabelecer bases sólidas e ajustar as expectativas. Ainda nesta fase, questões ligadas à carreira e à busca por reconhecimento provocarão mudanças profundas na forma como se posiciona. No setor afetivo, haverá a possibilidade de rompimentos ou renascimentos. Nesse cenário, será essencial se atentar às atitudes impulsivas. Já no campo social, projetos em grupo possivelmente irão gerar desafios.

ines249



SAGITÁRIO

Nestes dias, você lidará com questões ligadas à confiança, ao controle e ao compartilhamento de recursos. Ao longo do processo, sentirá a necessidade de realizar uma transformação interna. Inclusive, caso ultrapasse os próprios limites, poderá enfrentar ilusões ou desapontamentos. Quanto ao setor afetivo, as relações exigirão mais clareza e liberdade. Já no campo profissional, possivelmente ocorrerão imprevistos, mudando a rota dos seus planos. Isso exigirá ações estratégicas e flexíveis, realizando alguns ajustes e se desapegando do que não serve mais.

ines249



CAPRICÓRNIO

Surgirão oportunidades de crescimento nas relações, mas também desafios, exigindo maturidade, senso de realidade e conversas profundas. No trabalho e na rotina, ocorrerão mudanças, o que poderá abalar a organização e a saúde. Para amenizar as tensões, será importante investir na criatividade e na flexibilidade. Por fim, haverá um forte desejo por expansão e aprendizado. Apesar disso, algumas questões dificultarão a sua clareza sobre o caminho a seguir. Nesse contexto, procure agir com consciência e evite decisões impulsivas.

ines249



AQUÁRIO

A rotina e o ambiente de trabalho serão prioridades nesta semana. Você sentirá a necessidade de reavaliar hábitos e métodos que não funcionam mais. Ao mesmo tempo, enfrentará limitações práticas ou emocionais, o que causará frustrações. No setor afetivo, conversas intensas revelarão verdades ocultas ou sentimentos confusos, ocasionando rompimentos ou cura. Em resumo, uma forte energia marcará essa área, podendo se manifestar por meio de crises ou mudanças. Você precisará de coragem para transformar o que está estagnado.

ines249

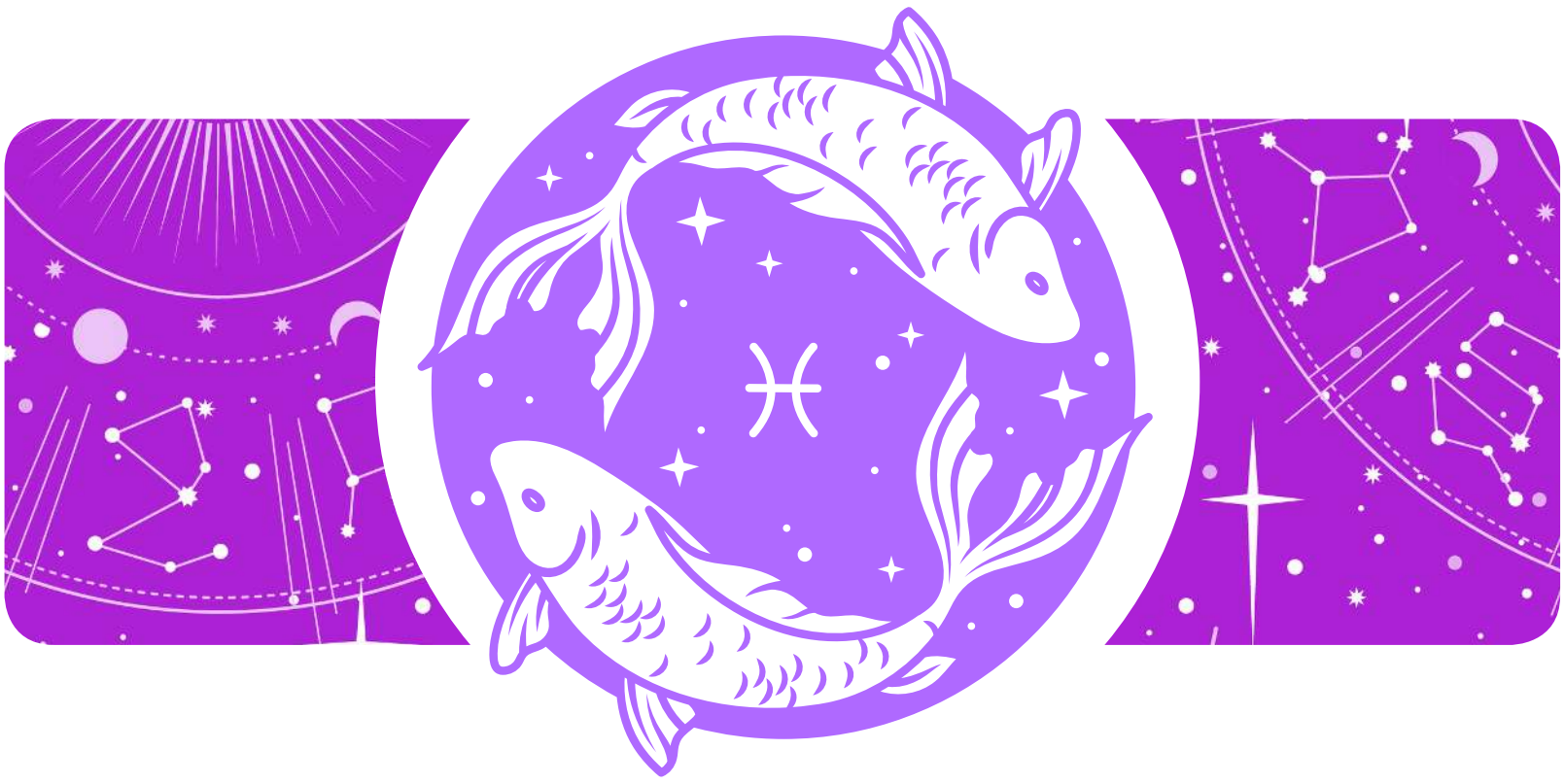

PEIXES

Nesta semana, você sentirá tudo de forma intensa, com a paixão, a criatividade e o desejo de viver em alta. Entretanto, alguns desafios afetarão o seu ego e exigirão amadurecimento emocional. Além disso, poderá se deparar com frustrações causadas por expectativas não correspondidas, especialmente em questões afetivas ou relacionadas aos filhos. Na rotina, o excesso de cobranças irá gerar tensões. Portanto, será necessário investir na flexibilidade. No lar, mudanças inesperadas exigirão adaptação. Já no campo afetivo, a busca por liberdade entrará em conflito com o desejo de estabilidade.

ines249

5 SIGNOS MAIS ROMÂNTICOS DO ZODÍACO

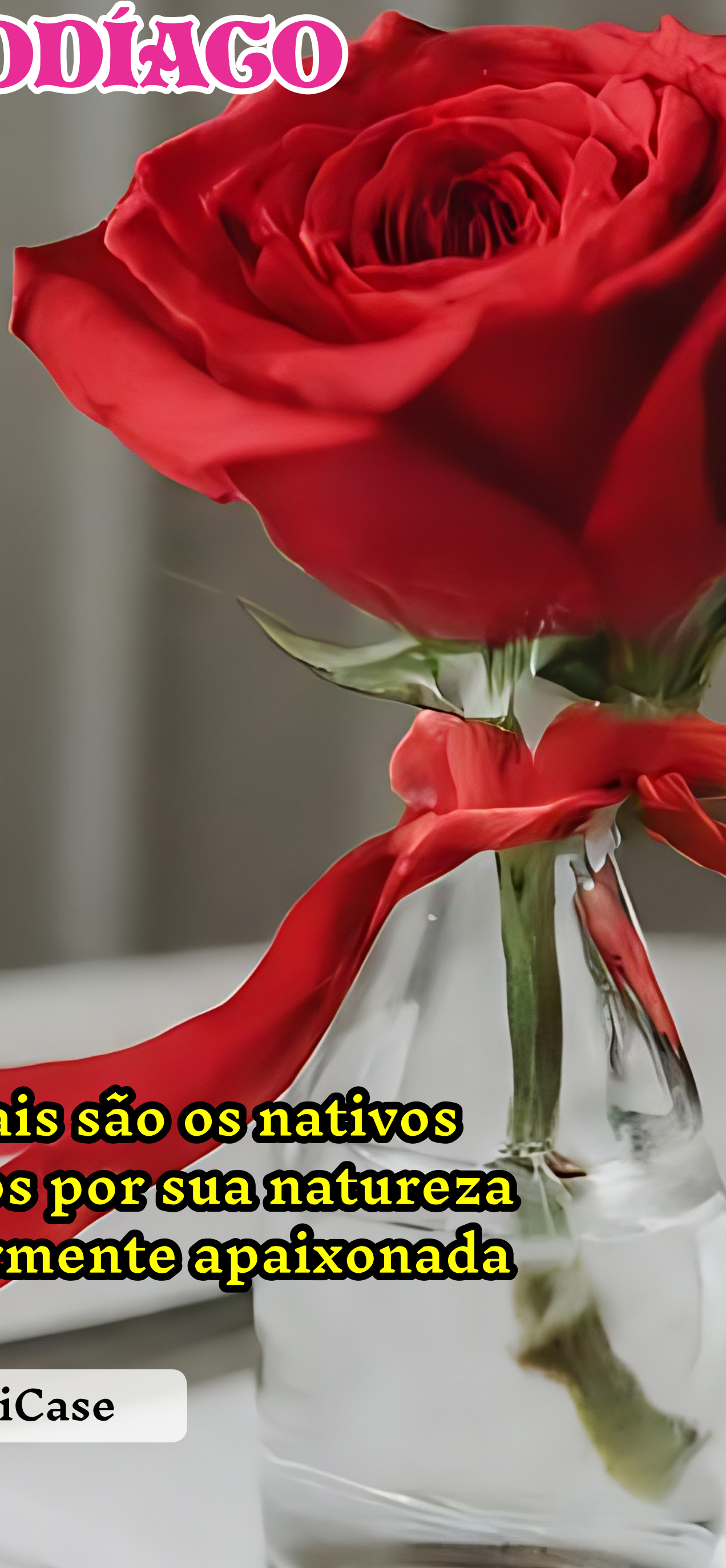

Veja quais são os nativos conhecidos por sua natureza particularmente apaixonada

Por Redação EdiCase

ines249

O amor é a força vital que permeia e sustenta as relações humanas, sendo a essência que transcende barreiras e une indivíduos de maneira única e profunda. É também o alicerce sobre o qual se constroem laços de confiança, empatia e compreensão mútua. Ao nutrir o amor em nossos relacionamentos, somos capazes de enfrentar desafios, superar obstáculos e celebrar conquistas juntos.

A Astrologia, em especial, sempre manteve uma ligação com o coração. No mundo do zodíaco, algumas pessoas exibem um jeitinho especial para deixar o outro ainda mais apaixonado, encantando com seu charme e carinho. Embora cada signo tenha suas particularidades, alguns são simplesmente irresistíveis quando o assunto é romance.

Confira os 5 signos mais românticos do zodíaco!

ines249

1. PEIXES

Conhecidos pela profundidade emocional e por gostarem de criar momentos mágicos em seus relacionamentos, os piscianos, parceiros excepcionais, amam idealizar gestos românticos criativos, como cartas sinceras ou encontros espontâneos. Sem dúvidas, os nativos de Peixes personificam o romance verdadeiro.

“São eternos apaixonados, gostam de estar em relações em que encontram toda a magia que buscam e estão sempre prontos para fazer de tudo pela pessoa amada”, explica a astróloga Thaís Mariano. Eles se entregam completamente aos seus relacionamentos e vivem o amor de maneira intensa, sempre dispostos a se comprometer de corpo e alma.

ines249

2. TOURO

Com Vênus como seu planeta líder, os taurinos são firmes na busca por relacionamentos sensuais, carinhosos e duradouros. Eles gostam das coisas boas da vida e compartilham isso com seus parceiros, desde dias relaxantes em spas até encontros deliciosos com arte e natureza.

"Em toda a sua potencialidade, Touro nos traz a consciência da importância de colocar o amor em tudo o que se faz. Assim, tudo ao seu redor se torna belo e fértil, trazendo paz interior, saúde e equilíbrio das emoções", pontua Thaís Mariano.

Além disso, sua lealdade e confiança ajudam a construir relacionamentos que duram muito tempo e são cheios de paixão. "Nunca esquecem o apoio que tiveram também. São leais e fazem questão de demonstrar a importância das pessoas que importam em suas vidas", diz a astróloga.

ines249

3. LEÃO

Os nativos de Leão, regidos pelo Sol, são verdadeiros românticos. Eles encaram o amor com muita empolgação e aplicam a mesma paixão que têm em suas vidas em geral. Se você estiver em um relacionamento com um leonino, pode esperar um amor vibrante, cheio de paixão e aventuras.

"Ele adora estar apaixonado e se dedica intensamente ao(a) parceiro(a), cobrindo-o(a) de todos os cuidados que ele acredita serem os mais especiais. Gosta de fazer com que a pessoa se sinta em um pedestal, inclusive por estar com ele (que também se coloca em um pedestal)", explica Thaís Mariano.

No entanto, segundo a astróloga, é preciso ter paciência com os possíveis dramas que possam surgir na relação. "Mas (o nativo de Leão) também vai te proporcionar conhecer a paixão em sua forma mais pura e intensa e a sensação de poder brilhar em conjunto, irradiando luz para a vida dos dois", acrescenta.

ines249

4. LIBRA

Se tem uma coisa que o nativo de Libra entende é sobre relacionamentos, uma vez que ele é muito social e deseja viver um romance cheio de beleza e harmonia. “No encontro com o outro, ele consegue enxergar mais a si. Por isso, estar com alguém é algo necessário para o nascido neste signo”, justifica Thaís Mariano.

O libriano é um romântico clássico e assumido. Inclusive, em uma relação, ele costuma ser gentil e muito cordial. Além disso, preza muito a conversa e o respeito ao espaço do outro. “Para se relacionar com este signo, é necessário estar aberto ao diálogo, mas também ter paciência para esperar o momento em que o libriano está aberto para a conversa e para expor seu ponto de vista”, acrescenta a astróloga.

ines249

5. CÂNCER

Cancerianos, influenciados pela Lua, são muito emocionais e carinhosos, gostam de cuidar profundamente de seus parceiros. “Não fazem cerimônia para demonstrar sentimentos aos que amam. Em um relacionamento, buscam profundidade e bem-estar. Cancerianos amam viver e se envolver com a vida. Gostam de tratar bem as outras pessoas”, explica o astrólogo Brendan Orin.

Os nativos desse signo gostam de criar um ambiente acolhedor e íntimo para se conectar emocionalmente. Por serem bons em lembrar de datas importantes, adoram fazer surpresas com presentes que têm significado. Sua lealdade e dedicação fazem deles parceiros ideais para quem busca um amor que dure.

ines249

Papel planta ÁRVORES

Todos os dias, no Brasil, são plantadas 1,5 milhão de árvores para a fabricação de celulose e de papel.

Boa notícia para os consumidores que preferem ler jornais, revistas e livros impressos. Depois de ler, compartilhe e recicle!



LOVE PAPER®

Saiba mais

lovepaper.org.br

Fundada em 2008, Two Sides é uma iniciativa global, sem fins lucrativos, que divulga os atributos únicos, sustentáveis e atraentes do papel e das embalagens de papel, bem como esclarece equívocos comuns sobre seus impactos ambientais. Two Sides é uma colaboração de empresas de celulose, papel, embalagens, gráficas, editoras, jornais e revistas e opera na Europa, América do Norte e do Sul, África do Sul, Austrália e Nova Zelândia. Papel, cartão e papelão são recicláveis biodegradáveis e provêm de florestas cultivadas.

Papel, cartão e papelão: uma ótima história ambiental para contar

TWO SIDES

twosides.org.br

ines249

Acesse conteúdos diários sobre:

Portal EDICASE digital

- Astrologia
- Beleza
- Culinária
- Cultura & Entretenimento
- Decoração
- Educação
- Empreendedorismo
- Pets
- Saúde & Bem-Estar

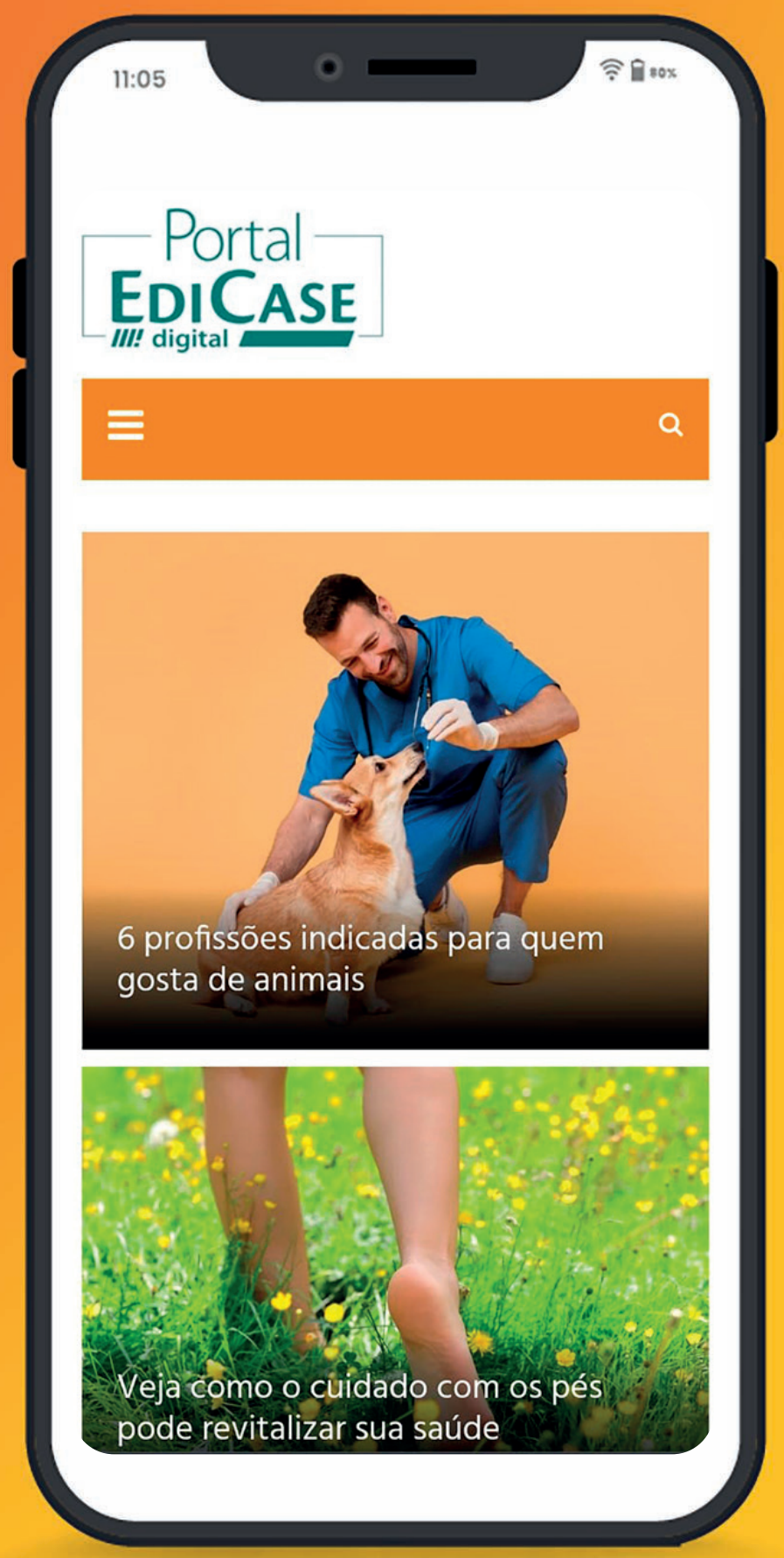

Conteúdos de qualidade em um só lugar!

www.portaledicase.com