
M
META
METAminer

À propos de 【METAminer】

[METAminer] se concentre sur la fourniture de services de minage en ligne de crypto-monnaie pour les travailleurs indépendants du monde entier. Basée en Malaisie, il s'agit d'une plateforme d'économie de partage sous la société "TRADING AND TECHNICAL SERVICES SDN BHD" à Kuala Lumpur.

[METAminer] est au service des utilisateurs mondiaux depuis plus de 2 ans et est également membre de la BAS Singapore Blockchain Association. Elle a mis en place des fermes minières dans le monde entier, construit et investi dans plusieurs grandes fermes minières et salles informatiques IDC en Asie et en Afrique, et a commencé à investir en Amérique du Sud en 2022.

[METAminer] En tant que l'une des principales plates-formes de partage de services de minage au monde, elle présente les caractéristiques de traçabilité partagée des machines de minage, de paiement direct à partir des pools de minage, de revenus d'utilisateur transparents et d'options de forfait flexibles de services. Il fournit des services réels, transparents, sûrs et pratiques. Tout le monde peut devenir mineur de crypto-monnaie.

historique du développement de la plateforme

En août 2020, le projet [METAminer] a été établi à Kuala Lumpur, en Asie, et a lancé une nouvelle plateforme mondiale d'extraction de crypto-monnaie en ligne. La plate-forme mise à jour continuera à utiliser le nom [METAminer].

En février 2021, le nombre d'utilisateurs de [METAminer] a dépassé les 10 000, atteignant l'objectif échelonné.

En juin 2021, le nombre d'utilisateurs de [METAminer] a atteint 50 000.

En juin 2021, [METAminer] a lancé un plan de profit des succursales pour aider à élargir les demandes diversifiées du marché.

En août 2021, le nombre d'utilisateurs de [METAminer] est rapidement passé à 150 000.

En septembre 2021, [METAminer] a ouvert de nouveaux bureaux dans le monde entier pour étendre la portée de ses services sur différents marchés linguistiques.

En novembre 2021, le nombre cumulé d'utilisateurs de 【METAminer】 en Asie, en Europe et en Afrique dépassait 350 000.

En janvier 2022, la mine America [METAminer] est officiellement entrée en exploitation.

En mars 2022, [METAminer] a rapidement gagné en popularité sur le marché sud-américain, avec une croissance rapide des enregistrements d'utilisateurs et des ventes. La plateforme a commencé à recruter des employés en ligne dans les régions francophones et prévoit d'aider les employés à devenir des agents locaux.

Mod [Métaminer]

Le cloud mining est un mécanisme qui utilise la puissance de cloud computing louée pour extraire des crypto-monnaies telles que Bitcoin sans installer et exécuter directement le matériel et les logiciels associés. Étant donné que cette forme d'exploitation minière se fait via le cloud, elle réduit les problèmes tels que la maintenance de l'équipement ou les coûts énergétiques directs.

【METAminer】En tant que principale plate-forme d'échange de puissance de calcul au monde, elle offre aux utilisateurs une gamme complète de solutions d'extraction de cloud. Cela libère les utilisateurs de processus complexes tels que l'approvisionnement en équipement minier, la logistique du transport, la gestion de l'énergie et l'exploitation et la maintenance de la mine. Les utilisateurs n'ont qu'à cliquer une fois sur le bouton "Mining" sur la plateforme pour émettre des instructions de minage et profiter du service. Les machines minières tireront profit des utilisateurs dans les 24 heures.



Stratégie de création de marque

La plataforma adopta el modelo MVU, que reduce en gran medida el costo de entrada de los mineros de criptomonedas mediante el arrendamiento de la potencia informática de la máquina minera. Las personas ya no necesitan comprar equipos costosos ni perder tiempo en la configuración y el mantenimiento.

El objetivo de [METAminer] es hacer que la minería no solo se limite a los entusiastas de las criptomonedas e inversores profesionales, sino que también debe estar dirigida a los usuarios comunes y a la mayoría de los trabajadores por cuenta propia. Las personas solo necesitan un teléfono móvil que pueda conectarse a Internet y pueden usarlo en la plataforma. Realice fácilmente el trabajo de minería de criptomonedas y disfrute de los beneficios.

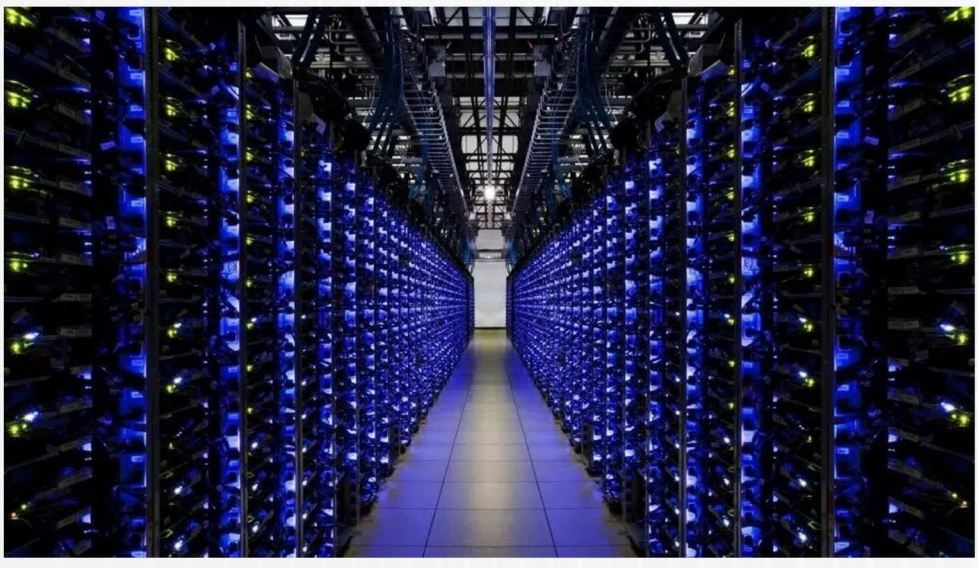

Performance du marché

【METAminer】 L'entreprise est rapidement devenue un leader de l'industrie avec ses rendements élevés et un moyen sûr et stable de gagner de l'argent. Dans la planification future de l'entreprise, nous élargirons encore la carte commerciale pour couvrir davantage de pays et d'industries, et continuerons à fournir des opportunités d'emploi et d'affaires en ligne à la plupart des travailleurs indépendants, reflétant une responsabilité d'entreprise internationale importante. Depuis 2020, la plateforme est devenue l'un des projets les plus populaires pour les indépendants du monde entier, et désormais plus de 500 000 personnes utilisent chaque jour les services fournis par [METAminer] pour travailler et gagner de l'argent.



équipe de direction

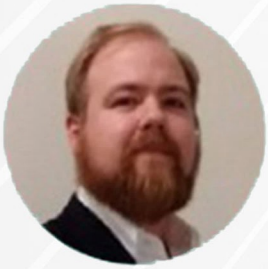

Ben Kuttesch (CEO)
Directeur général



Dr. Tanvir Khan
directeur de la technologie



Sra. Jessica Amanda
président de Commercialisation globale



Dr. Wai Lou
directeur principal de gestion des produits



Dr. Mohanmad Hossain
Analyste en chef des données



Uday Singh (CPA)
Chef du département de Comptabilité et finances d'entreprise



METAminer