Clássicos Inesquecíveis

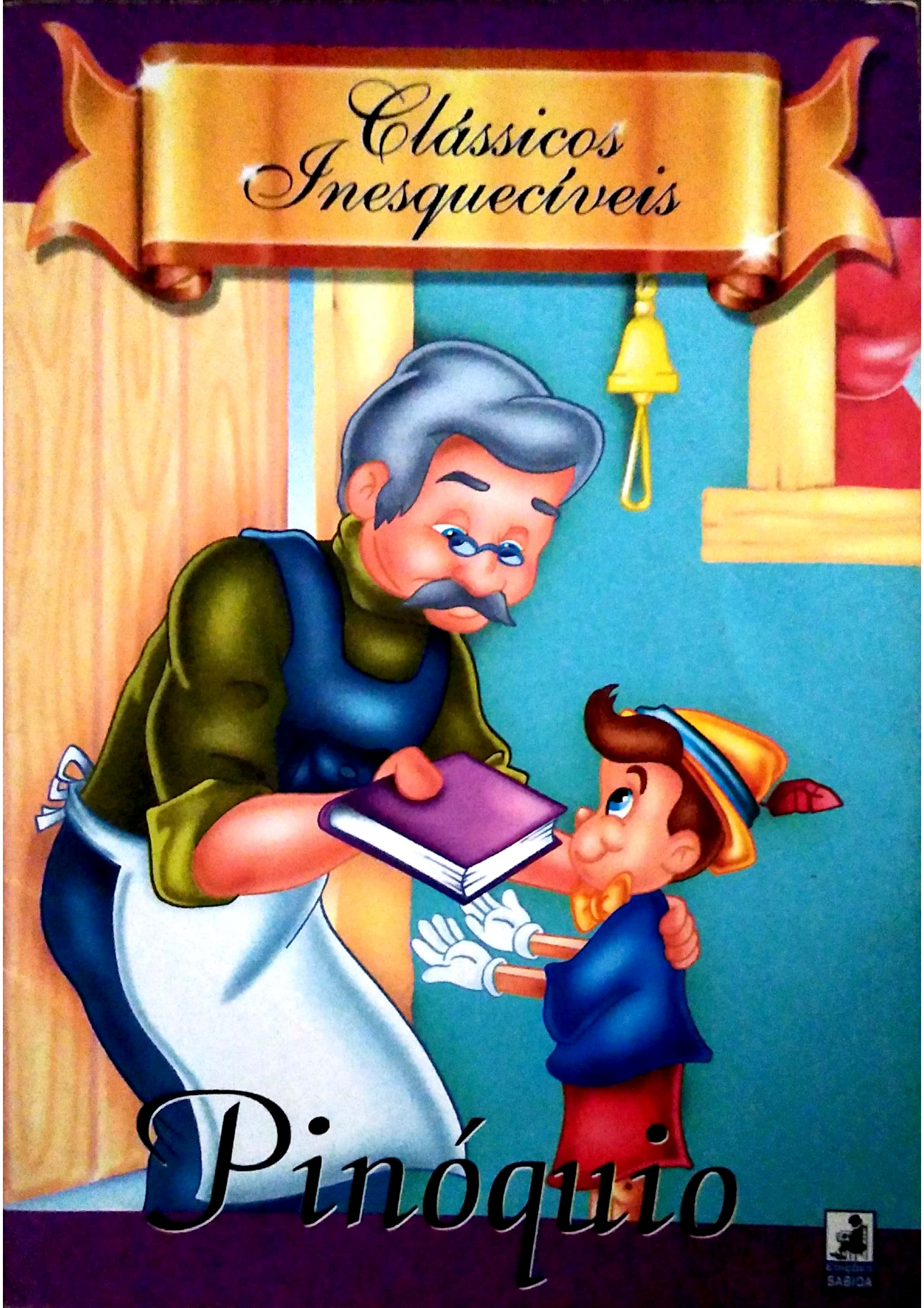

Pinóquio

SABIDA

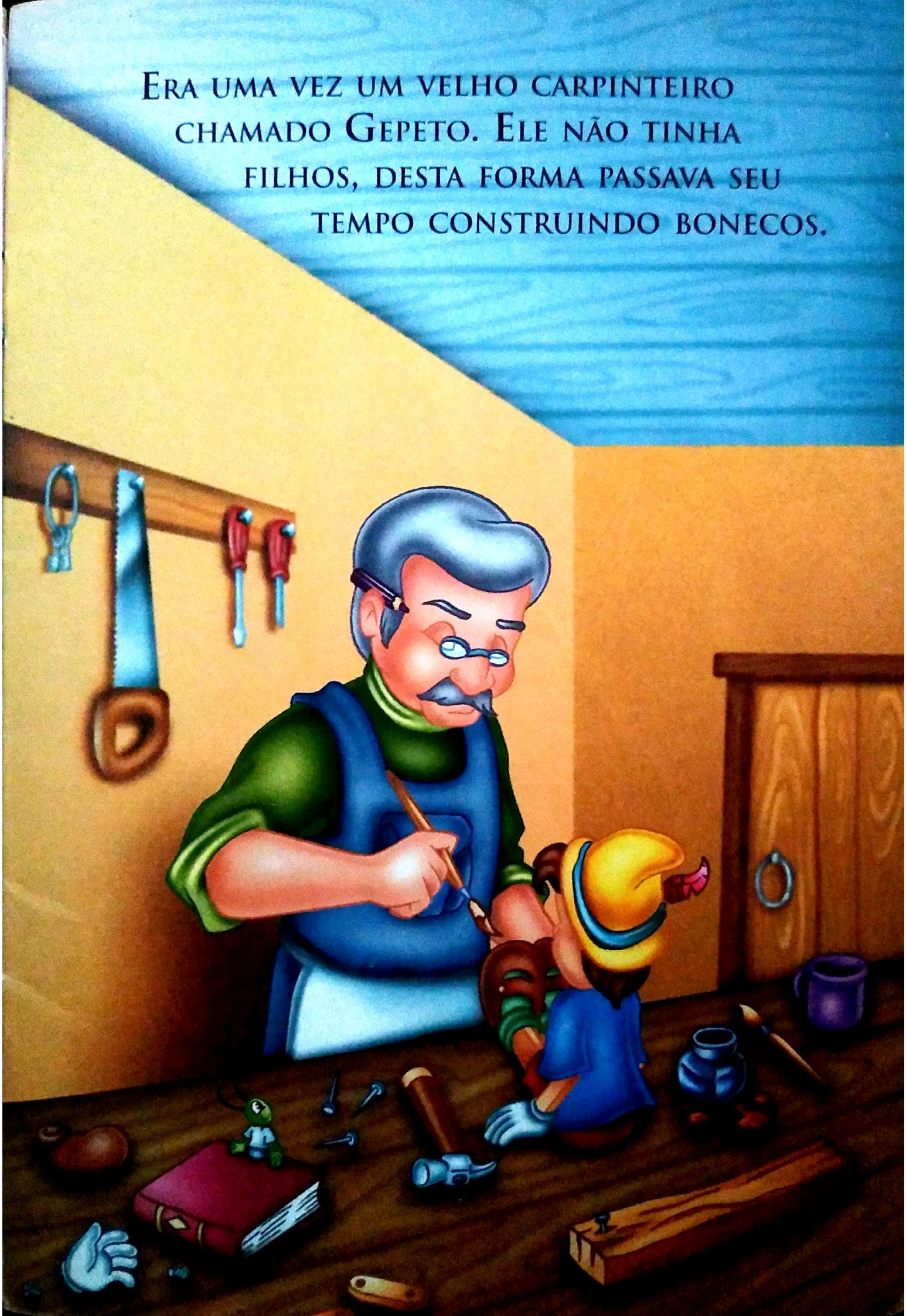
Era uma vez um velho carpinteiro
chamado Gepeto. Ele não tinha
filhos, desta forma passava seu
tempo construindo bonecos.



Um dia Gepeto construiu um boneco de madeira muito bonito, e colocou o nome de Pinóquio. À noite pediu para as estrelas que seu boneco virasse um menino de verdade.

Enquanto Gepeto dormia, Pinóquio recebeu a visita da fada Azul. Ela deu vida ao boneco e prometeu que se ele se comportasse bem, o transformaria em um menino de verdade.

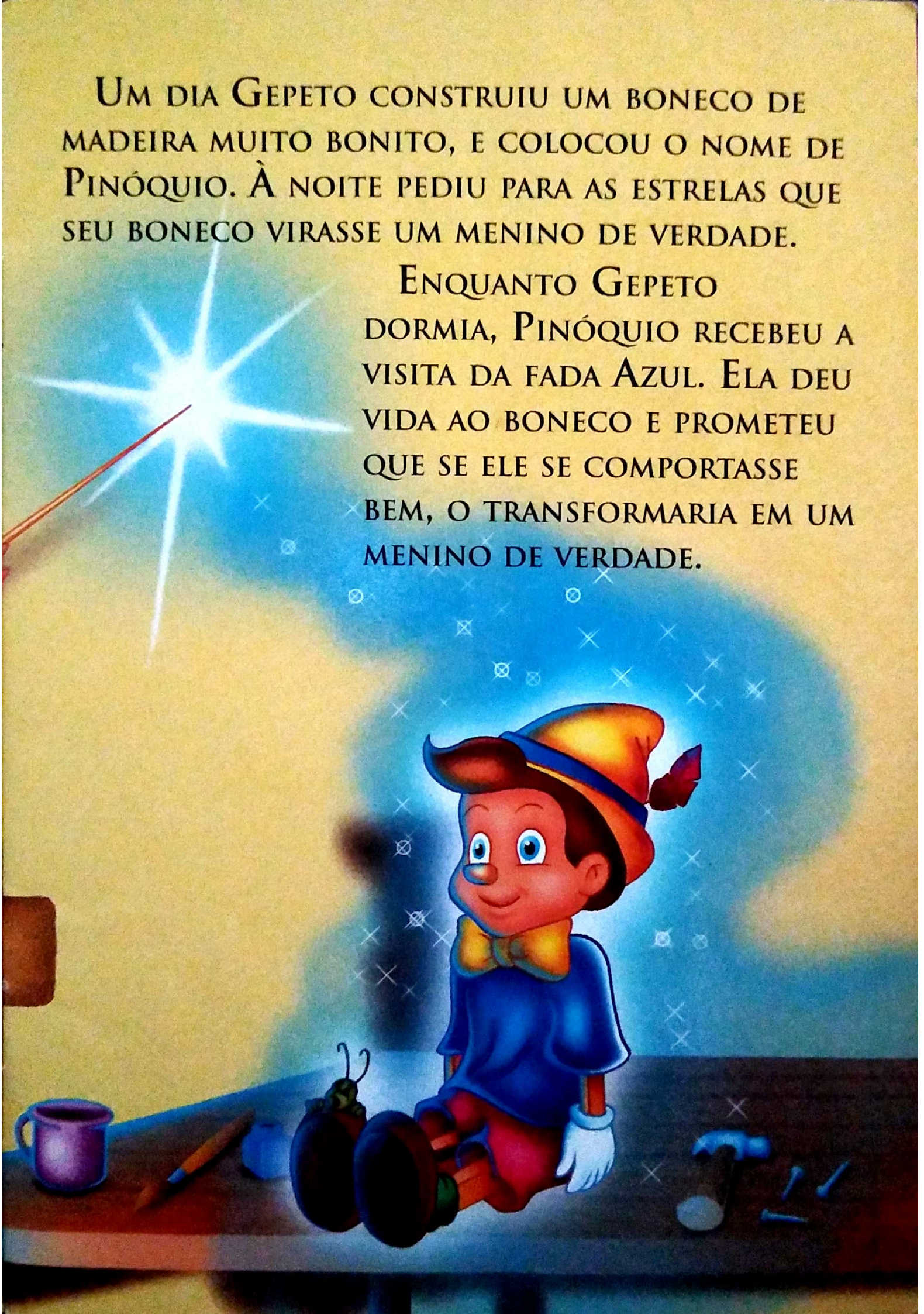

O Grilo Falante foi nomeado a consciência de Pinóquio. Na manhã seguinte, quando Gepeto acordou, ficou radiante de alegria, e matriculou Pinóquio em uma escola.

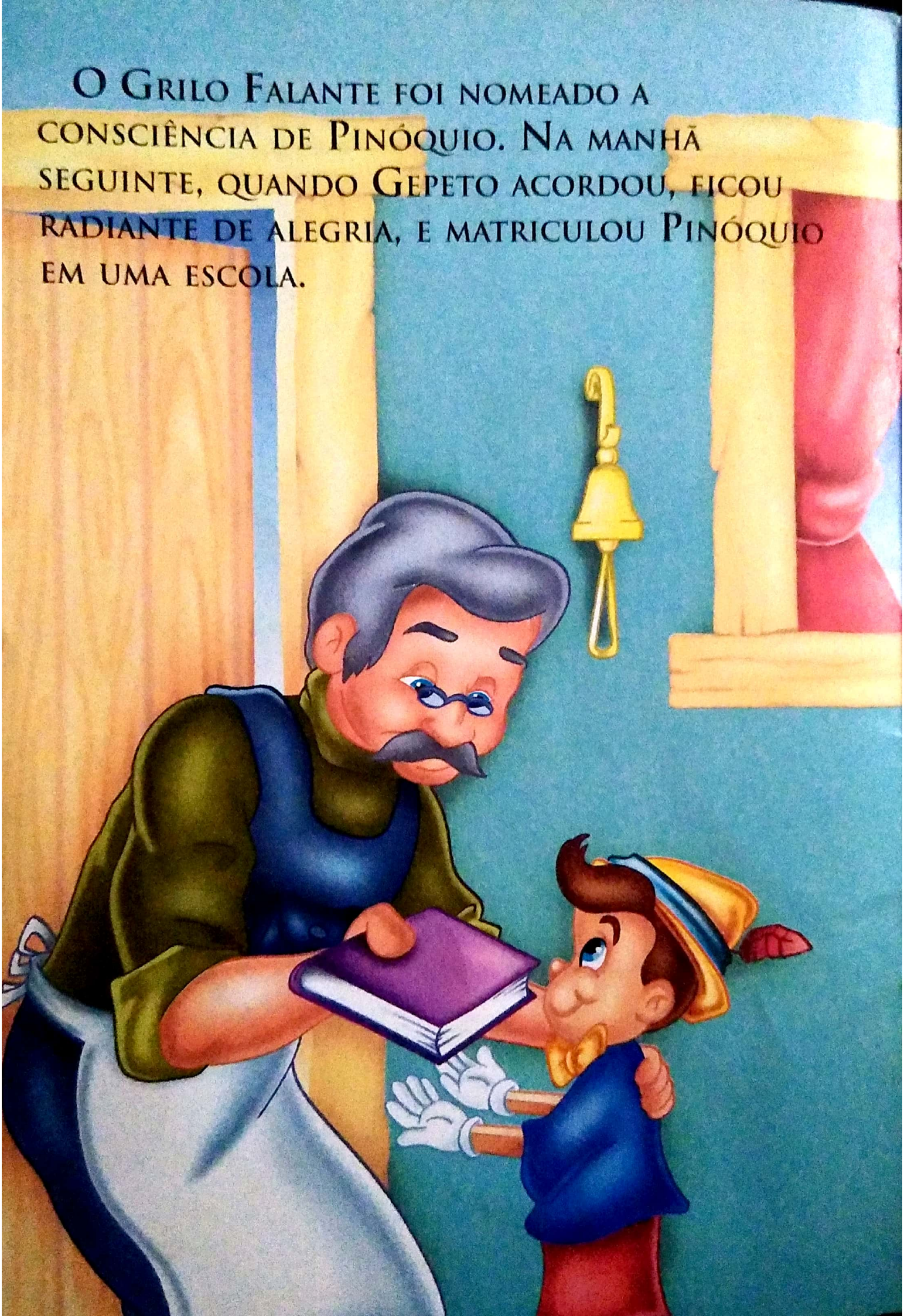

No seu primeiro dia de aula, Pinóquio encontrou pelo caminho João Honesto e Gedeão. Eles o convenceram a conhecer a Ilha dos Prazeres, onde ninguém trabalhava.



Pinóquio, que gostava de aventuras, esqueceu que deveria consultar sua consciência. Seguiram a viagem em uma carroça que era puxada por burrinhos, muito infelizes.

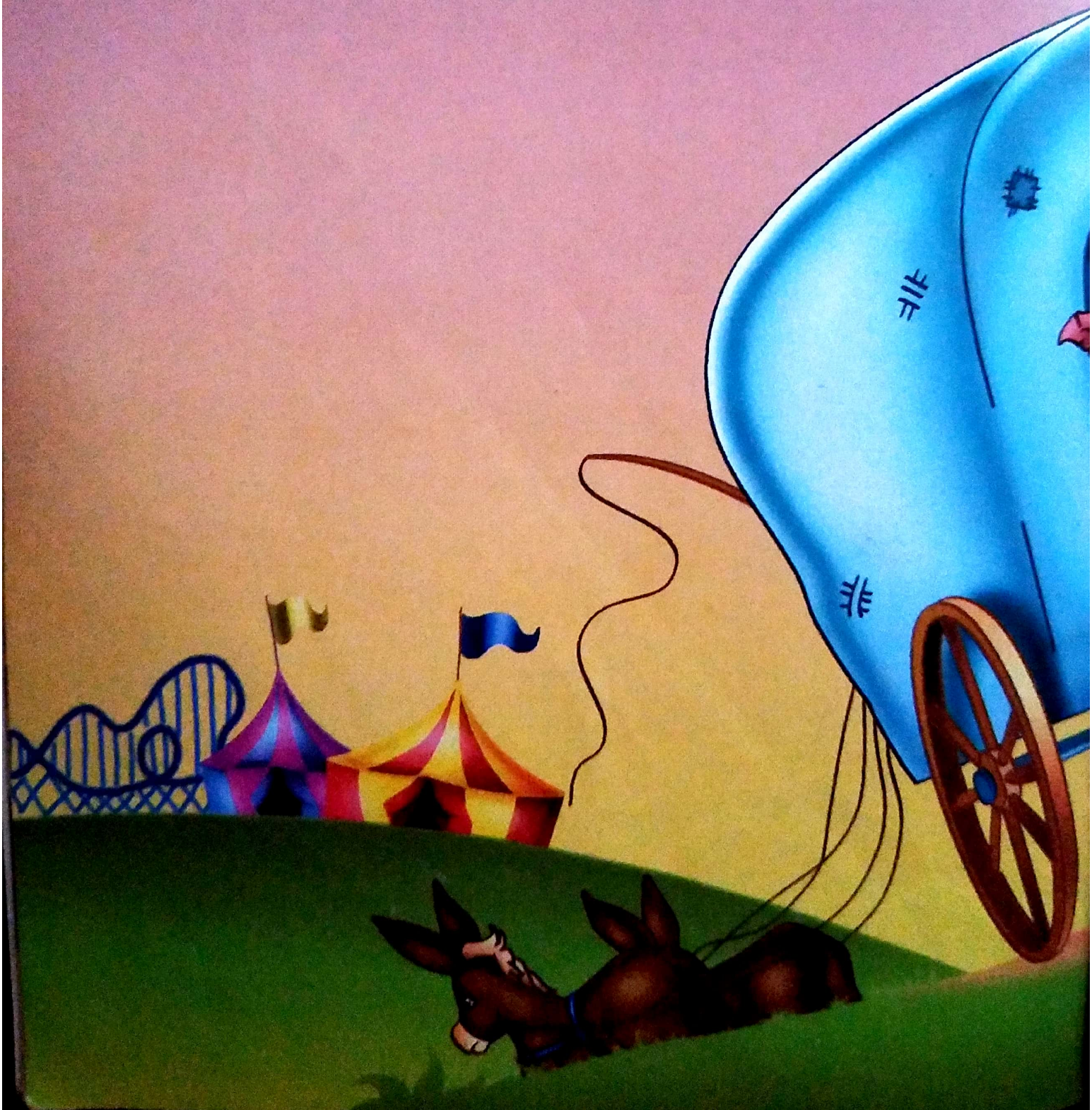

Quando chegaram, Pinóquio saiu correndo, para conhecer a ilha. Era tudo muito bonito, cheio de doces e brinquedos.



Ele estava brincando, quando percebeu que estavam crescendo orelhas e rabo de burro em seu corpo. Ficou muito assustado e chamou pelo Grilo Falante.



O Grilo perguntou a Pinóquio o que estava fazendo na ilha, ele começou a mentir, e a cada mentira seu nariz crescia. O Grilo não sabia como ajudar seu amigo.

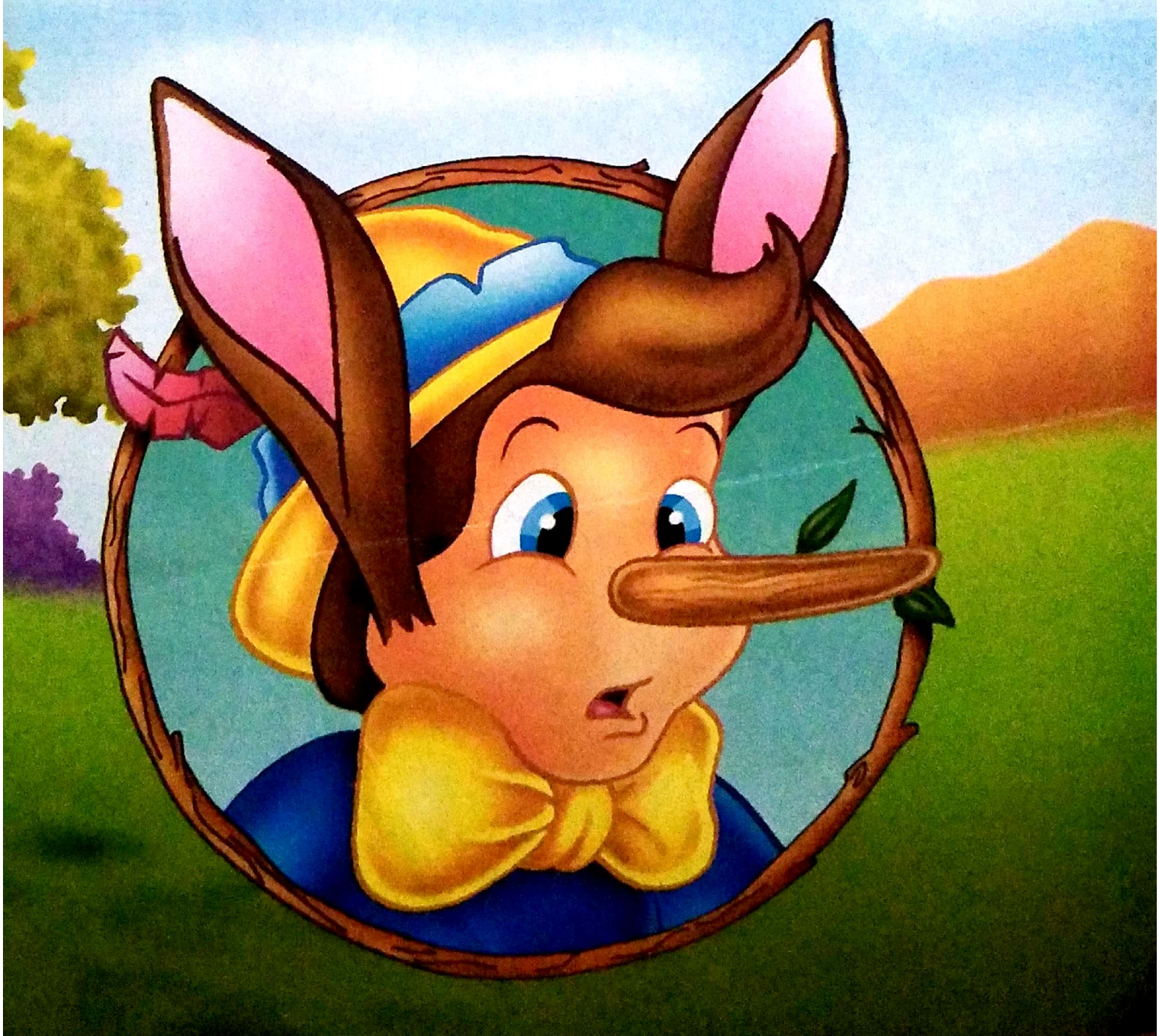

Os dois descobriram que as crianças que vinham para aquele lugar eram transformadas em burrinhos. Resolveram pedir ajuda para a fada Azul, que tirou todas as crianças da ilha.

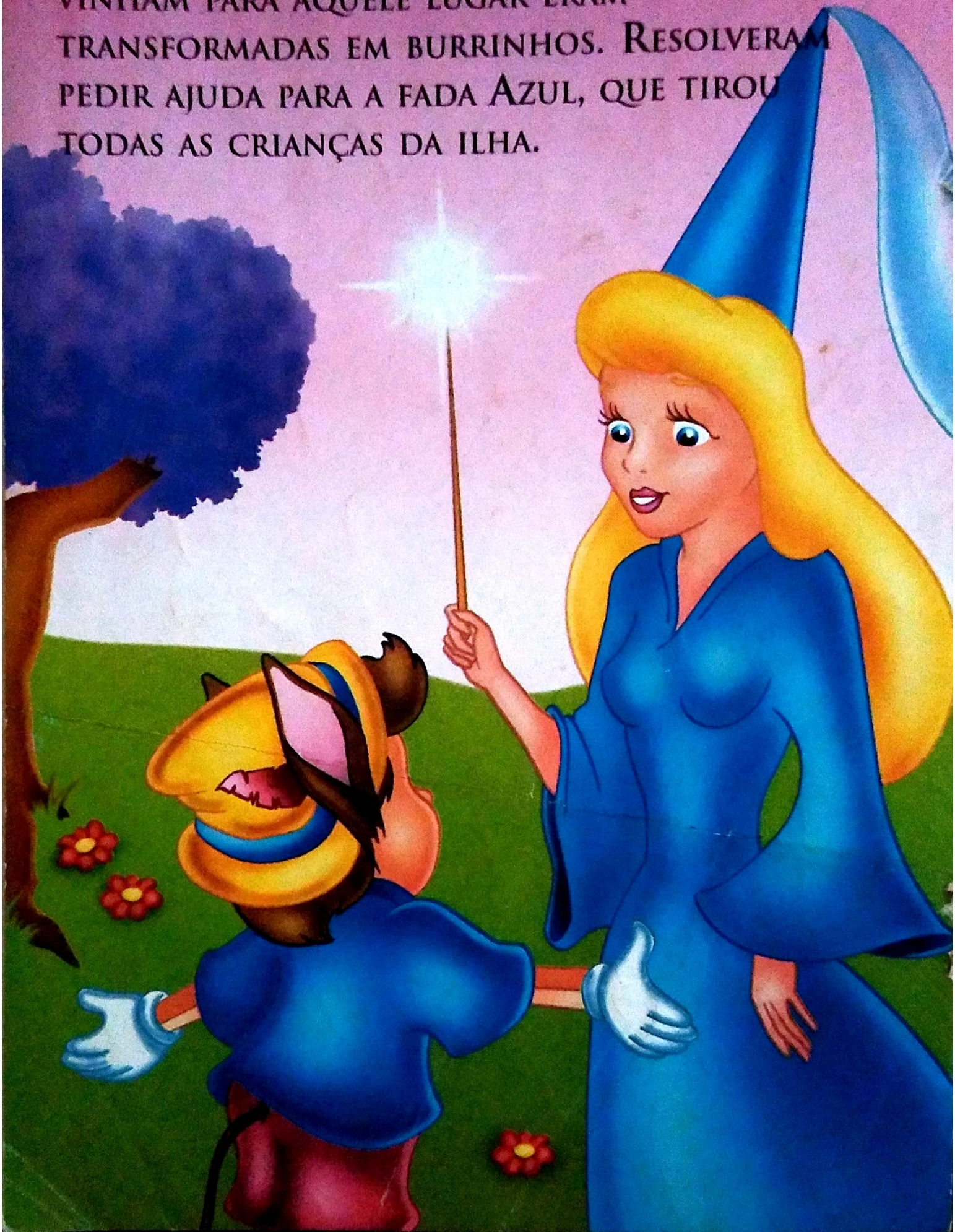



Quando voltou para casa, Pinóquio não encontrou Gepeto. Estava procurando em uma praia, quando encontrou uma garrafa com uma carta dentro.

A CARTA DIZIA QUE GEPETO ESTAVA PROCURANDO PINÓQUIO NO MAR, QUANDO FOI ENGOLIDO POR UMA GRANDE BALEIA CHAMADA MONSTRO.





Pinóquio entrou no mar para procurar seu pai. Perguntava a todos os peixinhos que encontrava se conheciam a baleia Monstro.

De repente ele foi engolido pela baleia, sem que percebesse o que estava acontecendo. Dentro da barriga dela, encontrou o barco de Gepeto, e os dois se abraçaram de alegria.

Logo depois chegou o grilo, e os três juntos tiveram a idéia de fazer uma fogueira na barriga da baleia. A baleia espirrou forte, por causa da fumaça, jogando os três para fora.





Chegando em casa, a fada Azul já esperava por eles. Como recompensa pela valentia e lealdade de Pinóquio, ela transformou o boneco em um menino de verdade.

