A CEIA

(Nova Aliança)

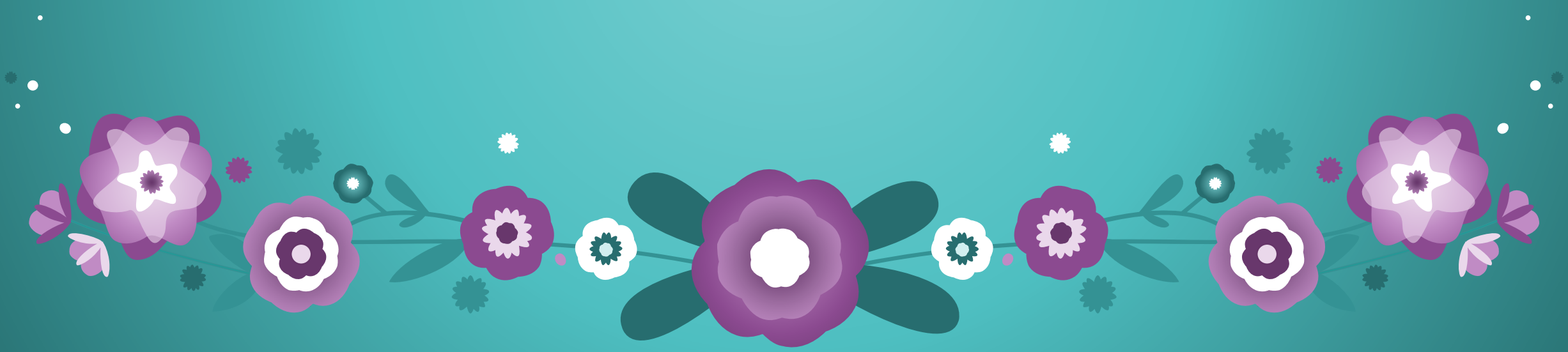

ALIANÇA (significado)

Pacto

Vínculo

Comunhão

Diálogo

União

Casamento

Tratado

Compromisso

Aliança: O pacto da amizade

Assim como no casamento a aliança serve para "SELAR" o compromisso entre o casal, na ALIANÇA DE DEUS existe um sinal externo que sela esse pacto de amor

ANTIGO TESTAMENTO: As Alianças

A PRIMEIRA ALIANÇA (Gênesis 1, 26-27)

Sinal: A CRIAÇÃO

Feita com ADÃO E EVA.
Promessa: Uma aliança de uma vida feliz, de paz, com total dependência de Deus.

Porém esta aliança perfeita foi quebrada pelo HOMEM quando desobedeceu a DEUS.



ANTIGO TESTAMENTO: As Alianças

A SEGUNDA ALIANÇA (Gênesis 9, 12-13)

Sinal: Arco íris no céu

Feita com NOÉ. (e sua família)
O arco íris era Deus falando de longe, mostrando para Noé a beleza do arco íris, a beleza de sua aliança.
A promessa: A salvação do homem e as espécies animais.

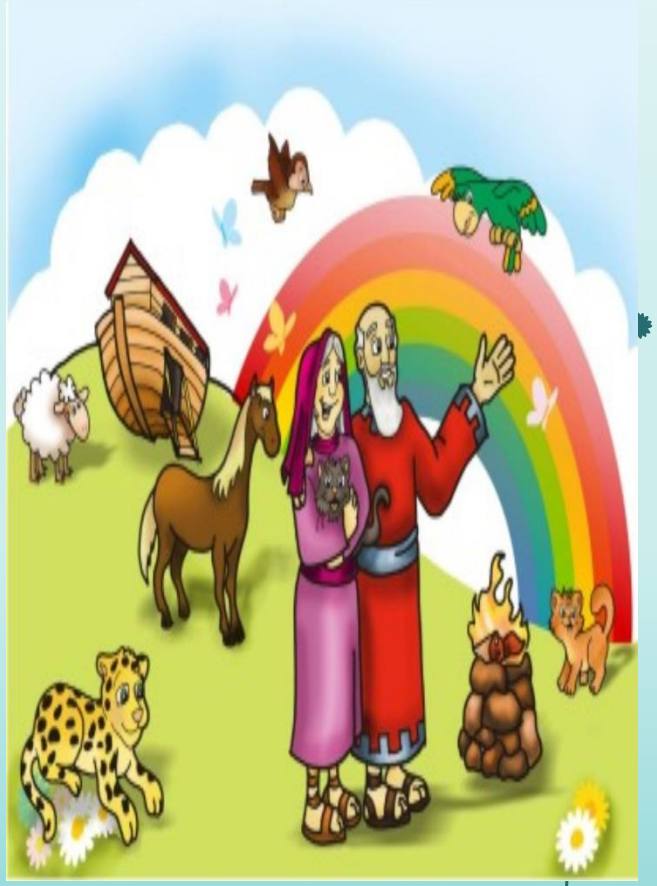

ANTIGO TESTAMENTO: As Alianças

A TERCEIRA ALIANÇA (Gênesis 17, 1-4)

Sinal: A Circuncisão

Feita com ABRAÃO, por causa da obediência dele aos mandamentos de Deus de circuncidar todos os homens.
Promessa: Multiplicar a descendência de Abraão.
Circuncisão: sinal de inclusão na comunidade judaica.

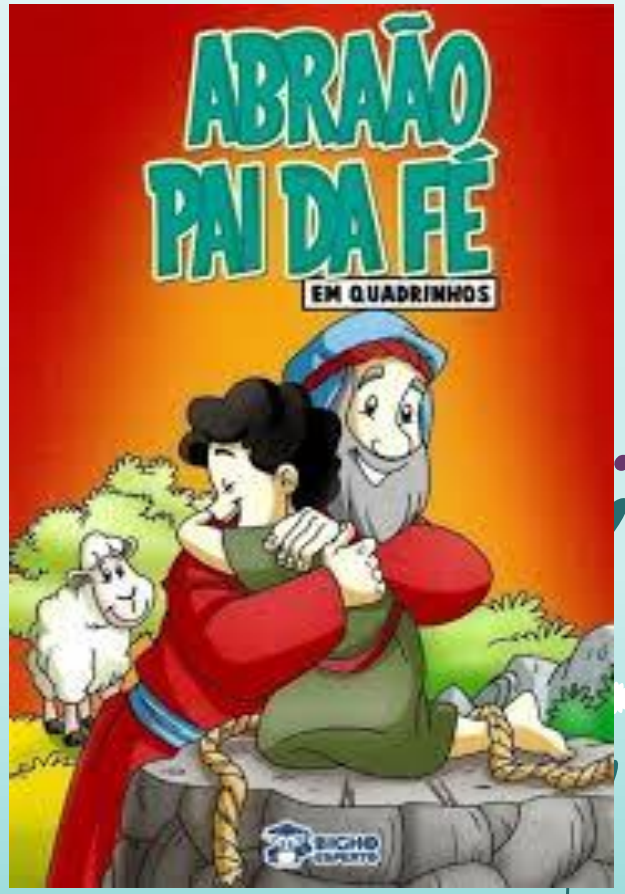

ANTIGO TESTAMENTO: As Alianças

A QUARTA ALIANÇA (Êxodo 24, 7-8)

Sinal: Os 10 Mandamentos

Feita com MOISÉS. Deus elegeu ele para conduzir o seu povo até a terra prometida e lhe instruiu para escrever os 10 mandamentos.
Promessa: Libertar o povo de Israel da escravidão.



NOVO TESTAMENTO: A Nova Aliança

Vídeo: A CEIA

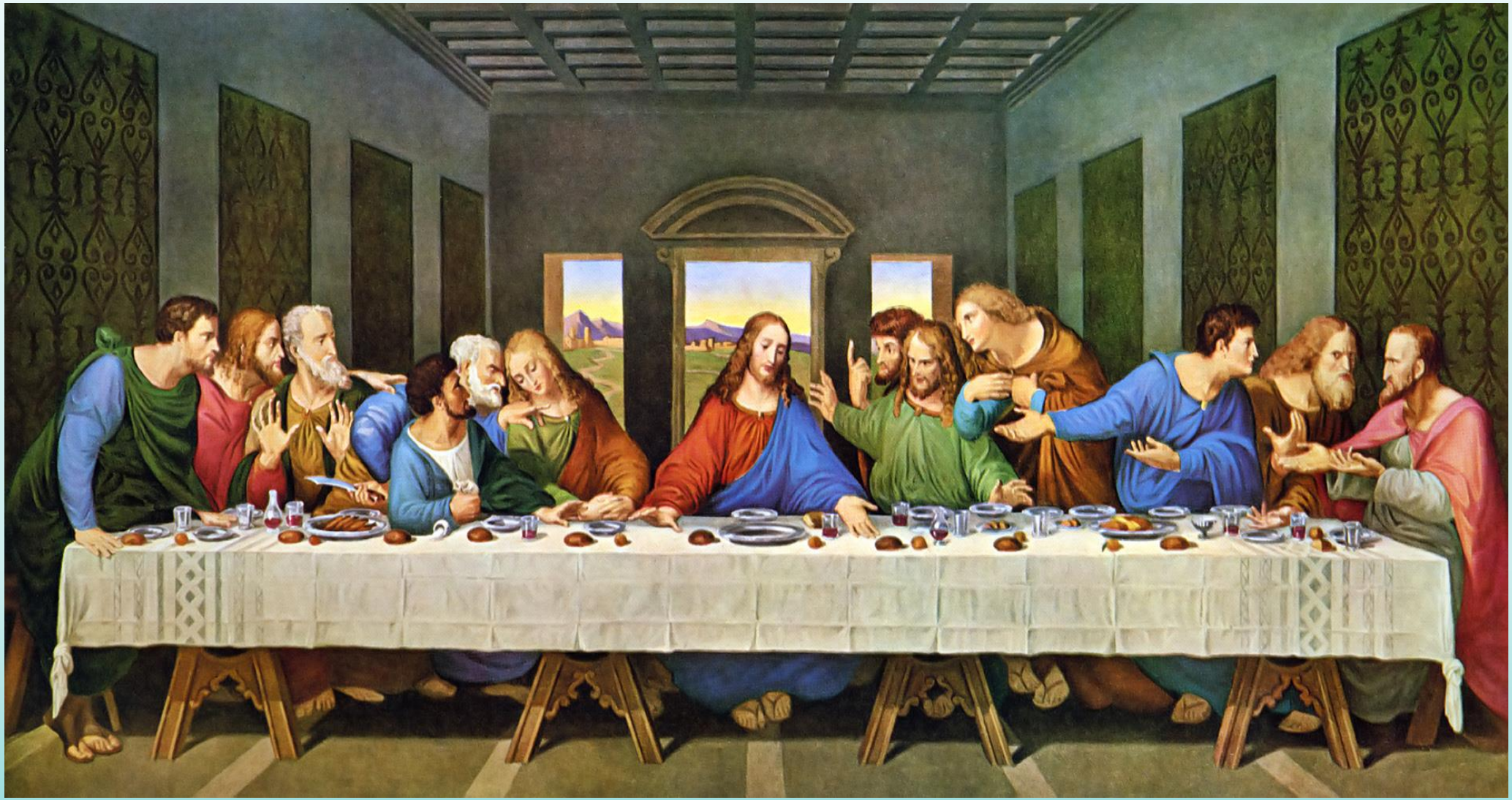

NOVO TESTAMENTO:

A NOVA ALIANÇA (Mateus 26, 26-28)

Sinal: A Ressureição

. Aconteceu a mais de 2 mil anos atrás. É a eterna aliança feita em JESUS CRISTO

. Na nova aliança foi selada com o sangue de Jesus (Sua morte).

. A Páscoa é a garantia desta NOVA ALIANÇA (Sua Ressurreição).

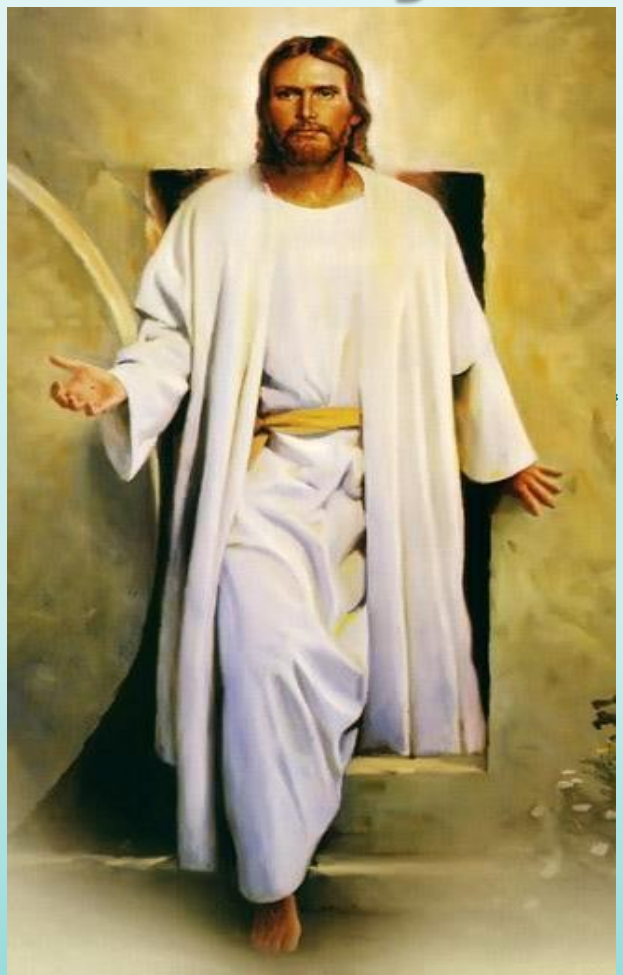

CONCLUSÃO:

. A Antiga Aliança no Antigo Testamento revela a promessa que Deus faz aos homens.
Ela foi feita com o POVO DE ISRAEL.

. A Nova Aliança no Novo Testamento é a sua realização.
Ela foi feita também conosco.

CONCLUSÃO:

O QUE A ALIANÇA NOS MOSTRA:

. DEUS cumpre suas promessas. Sempre ama a gente apesar de esquecermos da Aliança.

. O HOMEM falha, desobedece, quebra a Aliança.

CONCLUSÃO:

A Nova Aliança começa a se materializar com:

A ÚLTIMA CEIA DO SENHOR

