LYCÉE BILINGUE DE BAZOU	ÉPREUVE DE GÉOGRAPHIE	ANNEE SCOLAIRE 2021-2022
BP 18	CLASSE : 1ères A	EVALUATION N°2
DÉPARTEMENT D'HISTOIRE-GÉOGRAPHIE	2 heures	Coefficient : 3

I. ÉVALUATION DES RESSOURCES (9 pts)

1. Dans une production de 10 à 15 lignes, présente trois politiques démographiques appliquées dans le monde. **(5 pts)**

2. **Travaux pratiques :**

Le tableau ci-dessous présente le classement des régions comptant le plus grand nombre d'émigrés en 2017.

Rang	Région	Nombre (en millions)
1	Asie	105
2	Europe	60
3	Amérique Latine	40
4	Afrique	35
5	Océanie	5
	Total	245

Source : www.un.org.fr, consulté le 02/12/2020

a. Construis un diagramme circulaire représentant le nombre d'émigrés par région en 2017. **(2pts)**

b. Commente le diagramme réalisé en insistant sur deux causes politiques des migrations. **(2 pts)**

II. L'ÉVALUATION DE L'AGIR COMPÉTENT/ DE LA COMPÉTENCE (9 pts)

THÈME : MAITRISE DE LA CROISSANCE DÉMOGRAPHIQUE
DOCUMENTS :

Document 1 : Les conséquences de l'explosion démographique dans les pays en développement

Une conséquence de la croissance démographique est l'impossibilité pour beaucoup de pays de subvenir aux besoins alimentaires de leur population malgré la recherche de nouvelles terres cultivables, de plus en plus rares. Une autre conséquence est l'urbanisation accélérée de la population : les hommes s'entassent dans des agglomérations gigantesques où les conditions de vie sont lamentables et les ressources inexistantes. Aujourd'hui, sur la Terre, la moitié des adultes ne savent ni lire ni écrire ; un homme sur cinq est mal nourri ; un homme sur six ne possède pas d'habitation correcte ; un homme sur quatre ne dispose pas d'eau potable. La croissance de la population n'est évidemment pas la seule cause de cet état de fait ; les structures économiques et sociales qui sont devenues à peu près les mêmes dans tous les pays en sont également

t.me/KamerHighSchool

responsables. La croissance démographique, par les besoins en espace et en ressources qu'elle engendre, et par la destruction accélérée de l'environnement qu'elle provoque, est cependant l'un des problèmes qui engagent l'avenir de l'humanité.

Source : Microsoft Encarta 2009

Document 2 : Évolution de la population mondiale

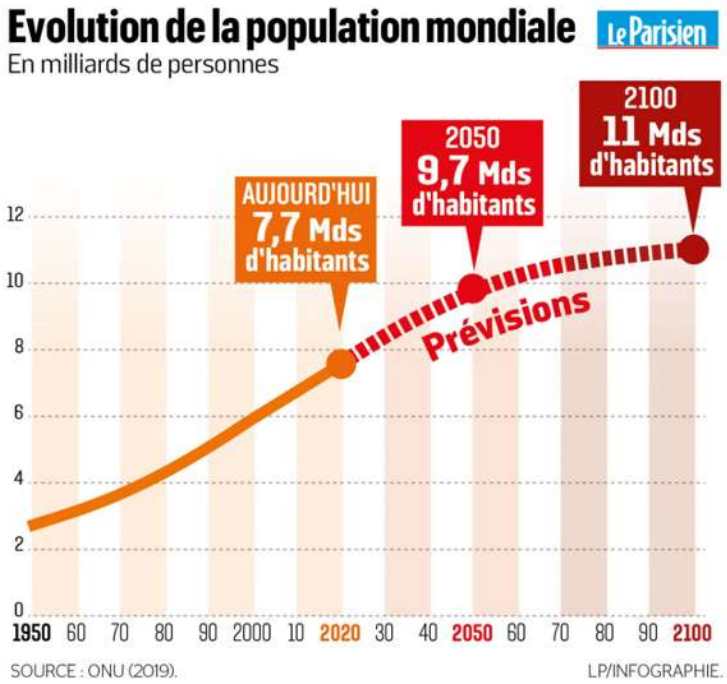

Consigne : Les documents ci-dessus présentent le problème de la maitrise de la croissance démographique dans le monde, en particulier dans le tiers-monde. **Rédige une production cohérente dont les grandes lignes reposent sur les tâches ci-dessous :**

1. Décris l'évolution de la population mondiale entre 1950 et 2100. **(3 pts)**
2. À l'aide de deux (2) exemples tirés des documents ci-dessus, montre l'impact négatif de l'explosion démographique dans les pays en développement. **(3 pts)**
3. Propose deux (2) solutions pertinentes pour aider les pays en développement à maîtriser leur croissance démographique. **(3 pts)**

Présentation 2 pts

Proposée par M. ARISTOPHANE YEMAFO