Lição 8

O Drama do Suicídio



Tema do Trimestre



4º Trimestre
Ano 2020

22 de Novembro

A Importância da Palavra de Deus para o Bem-estar do Ser Humano

Lições do Trimestre

Lição 1 – A Necessidade de Restauração na Alma
Lição 2 – Os Efeitos da Salvação na Plenitude Humana
Lição 3 – Vencendo os Mecanismos de Defesa da Velha Natureza
Lição 4 – A Suficiência de Cristo para Restaurar a Totalidade do Ser Humano
Lição 5 – Mente, Vontade e Emoções Restauradas pelo Senhor
Lição 6 – A Importância do Cuidado com a Espiritualidade e as Emoções
Lição 7 – O Drama da Depressão
Lição 8 – O Drama do Suicídio
Lição 9 – Enfermidades Psicossomáticas
Lição 10 – O Perigo da Crise Emocional no Exercício do Poder
Lição 11 – Alcançando a Cura dos Ressentimentos
Lição 12 – A Rotina em Excesso é a porta da Solidão
Lição 13 – Vivendo a Vida com Deus e o seu Propósito

Textos de Referência

Salmo 42.7-11

7 – Um abismo chama outro abismo, ao ruído das tuas catadupas; todas as tuas ondas e vagas têm passado sobre mim.
8 – Contudo, o Senhor mandará de dia a sua misericórdia, e de noite a sua canção estará comigo: a oração ao Deus da minha vida.
9 – Direi a Deus, a minha Rocha: Por que esqueceste de mim? Por que ando em pranto por causa da opressão do inimigo?
10 – Como com ferida mortal em meus ossos, me afrontam os meus adversários, quando todo o dia me dizem: Onde está o teu Deus?
11 – Por que estás abatida, ó minha alma, e por que te pertubas dentro de mim? Espera em Deus, pois ainda o louvarei. Ele é a salvação da minha face e o meu Deus.

Texto Áureo

“Não te deixarei, nem te desampararei.”
(Hebreus 13.5b)

Verdade Aplicada

Diante da dura realidade do suicídio, precisamos tratar este tema à luz da Palavra de Deus.

Motivo de Oração

Ore para que o espírito do suicídio seja eliminado, inclusive do meio cristão.



Tópicos da Lição

1 – O Drama da Autodestruição
- 1.1 – Por que as pessoas pensam em suicídio?
- 1.2 – Outras razões
- 1.3 – O Pano de fundo do suicídio

2 – Vontade de Morrer
- 2.1 – Homens de Deus em momentos de crise emocional
- 2.2 – Casos de suicídio na Bíblia
- 2.3 – A Bíblia é contrária ao suicídio

3 – O que fazer quando um familiar se suicida?
- 3.1 – Devemos prosseguir por causa de Deus
- 3.2 – Devemos prosseguir por causa dos demais familiares
- 3.3 – Um suicída pode ir para o céu?

Ponto de Partida

Não temos o direito de tirar a nossa própria vida.



Introdução

Introdução

O tema de hoje é oportuno e indispensável, considerando o aumento de casos de suicídios no meio evangélico.



É necessário estarmos atentos às causas e eliminarmos as raízes.

Introdução



Devemos cuidar mais de perto um do outro, sempre observando os princípios bíblicos.

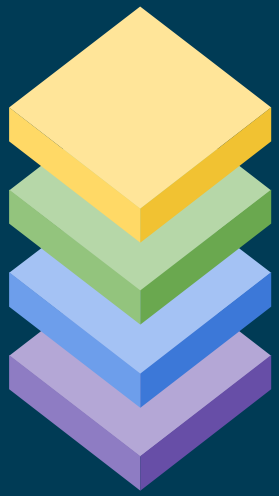

Tópico 1

O Drama da Autodestruição

1 – O Drama da Autodestruição

Suícidio é o desejo e o ato de assassinar a sí próprio.

É um gesto de autodestruição, realização do desejo de dar fim à própria vida.

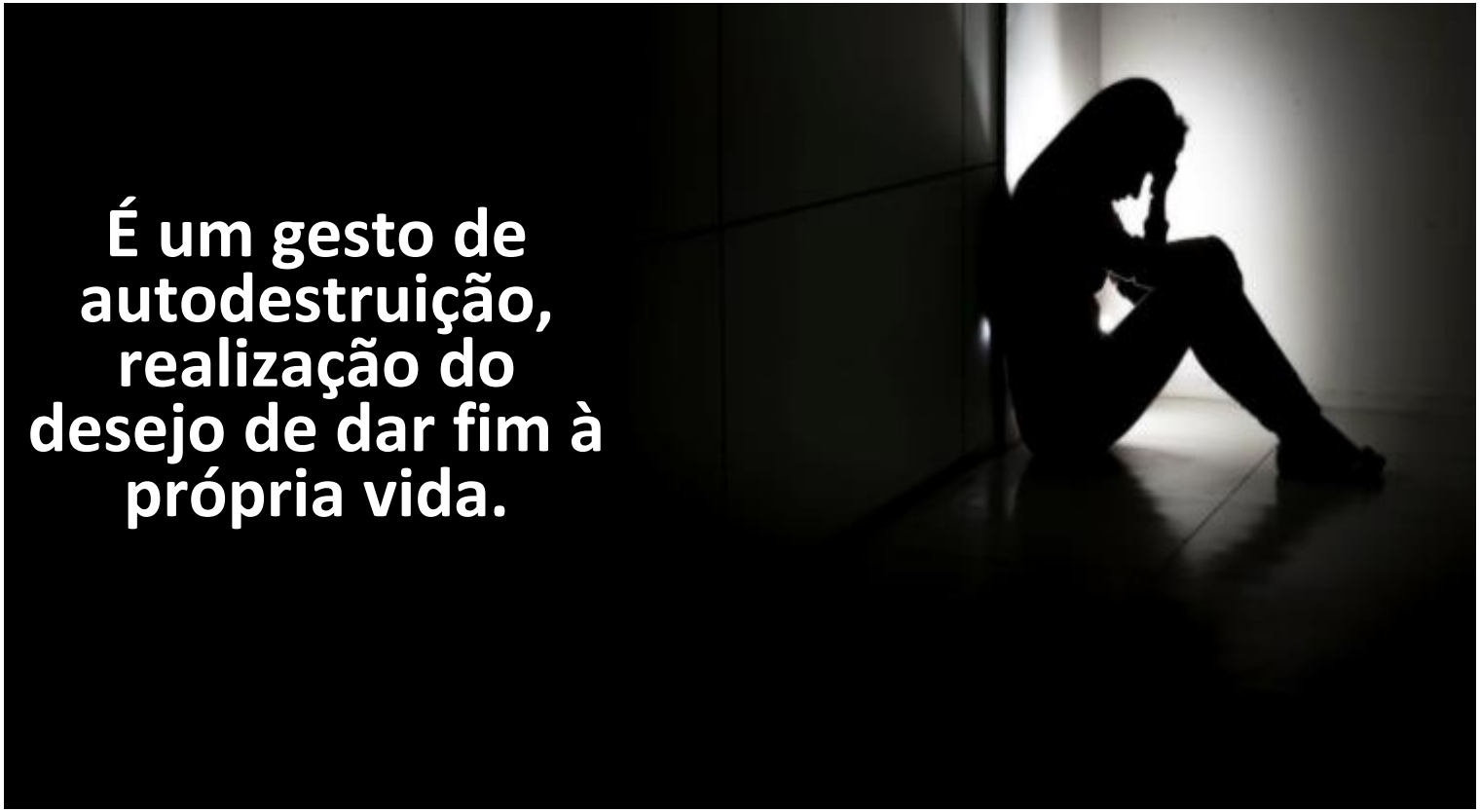

1 – O Drama da Autodestruição

Quando a pessoa está passando por uma dor emocional insuportável ... pensa ... que a única solução é o suicídio.

Assim, o suicida não quer morrer, ele quer escapar da dor do sofrimento. No entanto, sempre produz mais dor.



1.1 – Por que as pessoas pensam em suicídio ?

Vejamos alguns motivos :

1. **Chamar a atenção**
   a tentativa de suicídio pode ser um grito de socorro: "olhem para mim, eu estou aqui". A pessoa pode estar com carência de ser aceita e amada.

2. **Tentativa de expiar (pagar) um erro**
   Algumas pessoas com tendências suicidas dizem: "eu mereço morrer; não sou digno de viver".

1.2 – Outras Razões

3 **A Paixão**

A pessoa é prisioneira de um sentimento doentio ... E por não aceitar o fim do relacionamento desiste também de viver.

4 **O Dinheiro**

Muitas pessoas desesperam-se ao cair na pobreza, na perda rápida dos bens;

5 **Doenças Psíquicas**

Elas são reais e complexas. Enganam-se aqueles que as tratam como se fossem apenas atuação maligna.

1.3 – O Pano de Fundo do Suicídio

A ausência de Deus provoca na humanidade um vazio sem precedentes.



Só Deus pode satisfazer a alma humana.

Só Deus pode preencher esse vazio e dar vida abundante.

1.3 – O Pano de Fundo do Suicídio

Quando Deus não reina e governa à vida da pessoa, quem está fazendo isso é o diabo ...

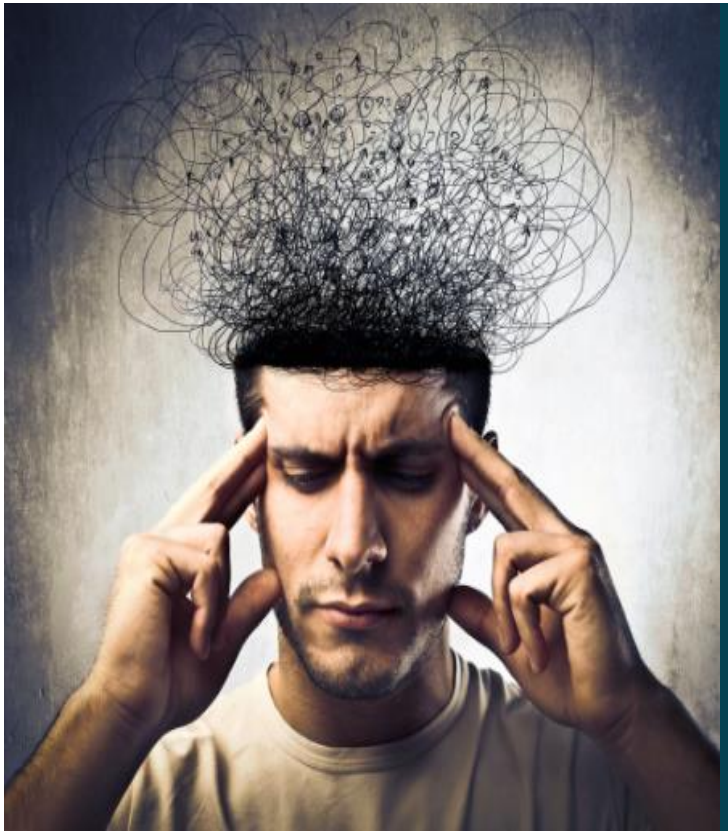

Não podemos ignorar suas obras malígnas na vida das pessoas ...

o diabo se apropria das mentes vazia para destruí-las.

Eu Ensinei Que :

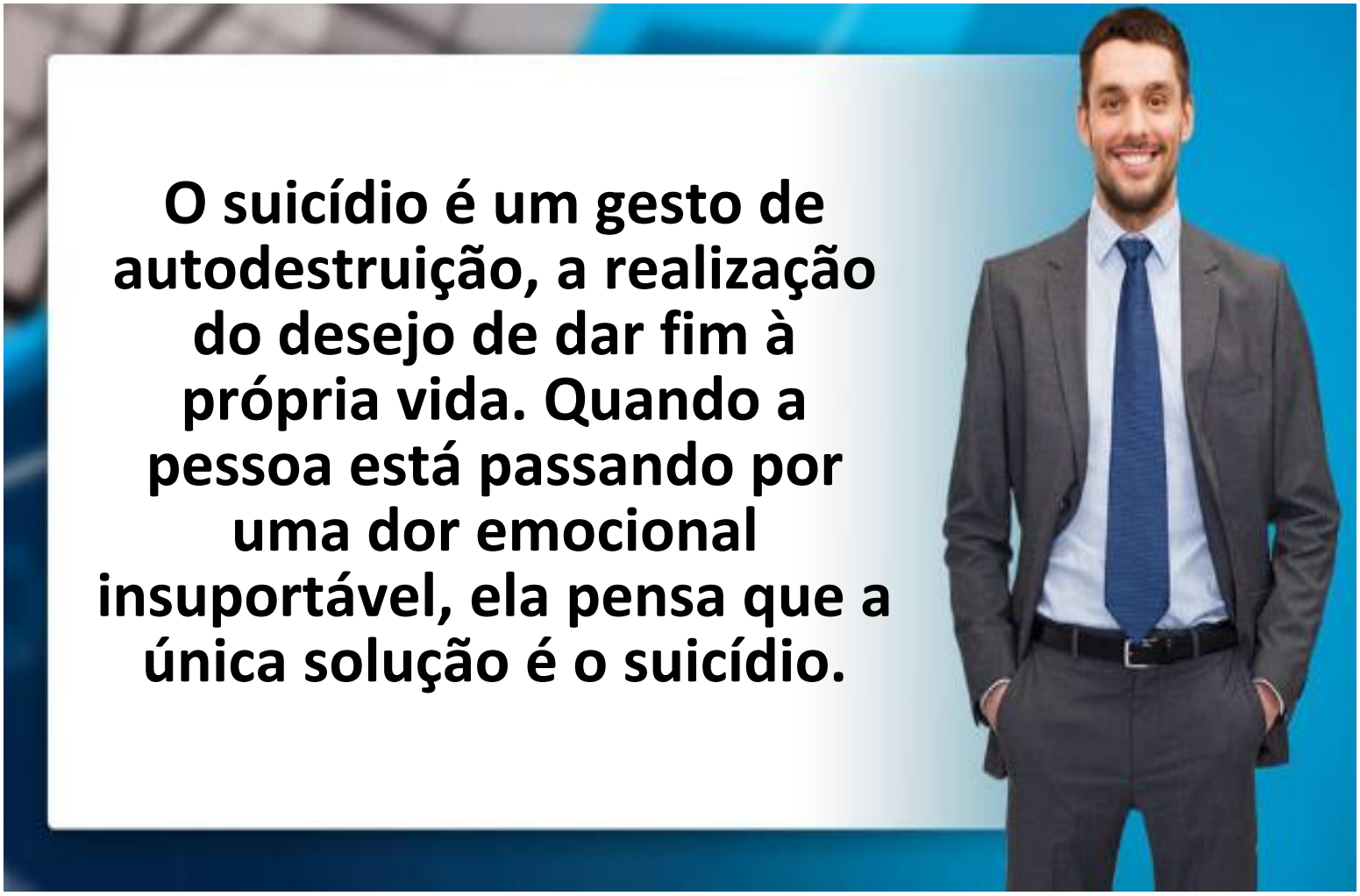

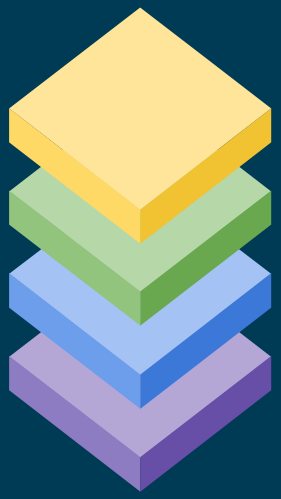

Tópico 2

Vontade de Morrer

2 – Vontade de Morrer

Há relatos na Bíblia de pessoas que, em momentos de crise emocional, pediram a Deus para morrer, mas nunca intentaram contra a vida.



Por exemplo Jó, depois de ter amargado uma crise financeira, problemas de saúde e morte dos filhos (Jó 6.8-9).

2.1 – Homens de Deus em momentos de crise emocional

Moisés se cansou da reclamação do povo e pediu a Deus seu fim [Nm 11.14-15]



Elias também teve seus dias sombrios ... Perseguido por Jezabel disse: "Já basta, ó Senhor; toma agora a minha vida, pois não sou melhor do que meus pais" [1Rs 19.4]

2.1 – Homens de Deus em momentos de crise emocional

O profeta Jonas estava desgostoso da vida porque Deus queria salvar os ninivitas. Não aceitava que aquela nação que fez tanto mal para seu povo agora recebesse o perdão de Deus.



“Peço-te, pois, ó Senhor, tira-me a minha vida, porque melhor é morrer do que viver”
(Jó 4.3)

2.2 – Casos de Suicídio na Bíblia

1. **Saul**

Desobedeceu as ordens de Deus sem demonstrar arrependimento. Encurralado pelo exército filisteu, jogou-se contra sua própria espada [1Sm 31.1-7]

2. **Aitofel**

Traiu Davi. Seu caráter traidor o levou ao desespero e enforcou-se [2Sm 17.23]

3. **Zinri**

Promoveu um golpe para chegar ao poder e depois foi abandonado [1Rs 16.18]

4. **Judas**

Traiu Jesus. “Retirou-se e foi enforcar” [Mt 27.3-5]

2.3 – A Bíblia é contrária ao Suicídio

O suicídio é a quebra do principal mandamento: amar a Deus e ao próximo como a si mesmo [Mt 22.36-39]

"Porque nunca ninguém aborreceu a sua própria carne; antes, a alimenta e sustenta, como também o Senhor à igreja" [Ef 5.29]

"Não Matarás" [Êx 20.13]

É o mandamento que proíbe de assassinar o outro e a si mesmo.

2.3 – A Bíblia é contrária ao Suicídio



Hernandes Dias Lopes
Reverendo IPB

“O suicídio é um gesto de incredulidade.

O suicida deixa de crer que Deus pode nos socorrer em toda e qualquer situação”

Eu Ensinei Que :

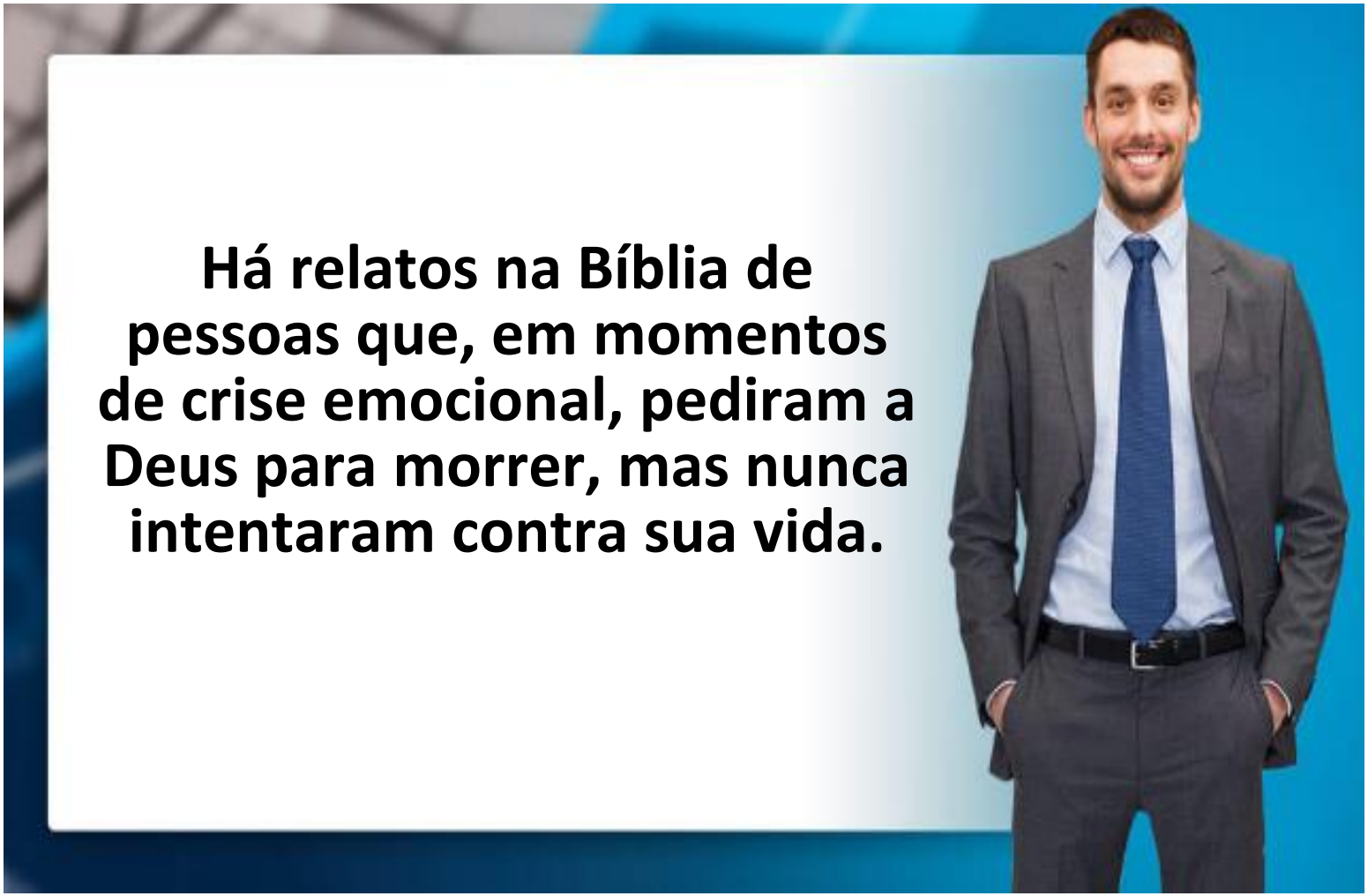

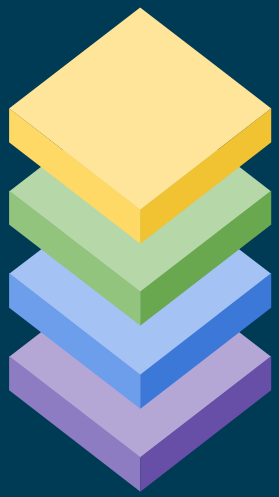

Tópico 3

O que fazer quando um familiar se suicida?

3 – O que fazer quando um familiar se suicida?

Por mais duro que tenha sido o golpe sofrido na vida, precisamos continuar a caminhada.



Gettyimagens.com

Não podemos ser enterrados com nossos mortos.

3.1 – Devemos prosseguir por causa de Deus



3.2 – Devemos prosseguir por causa dos demais familiares

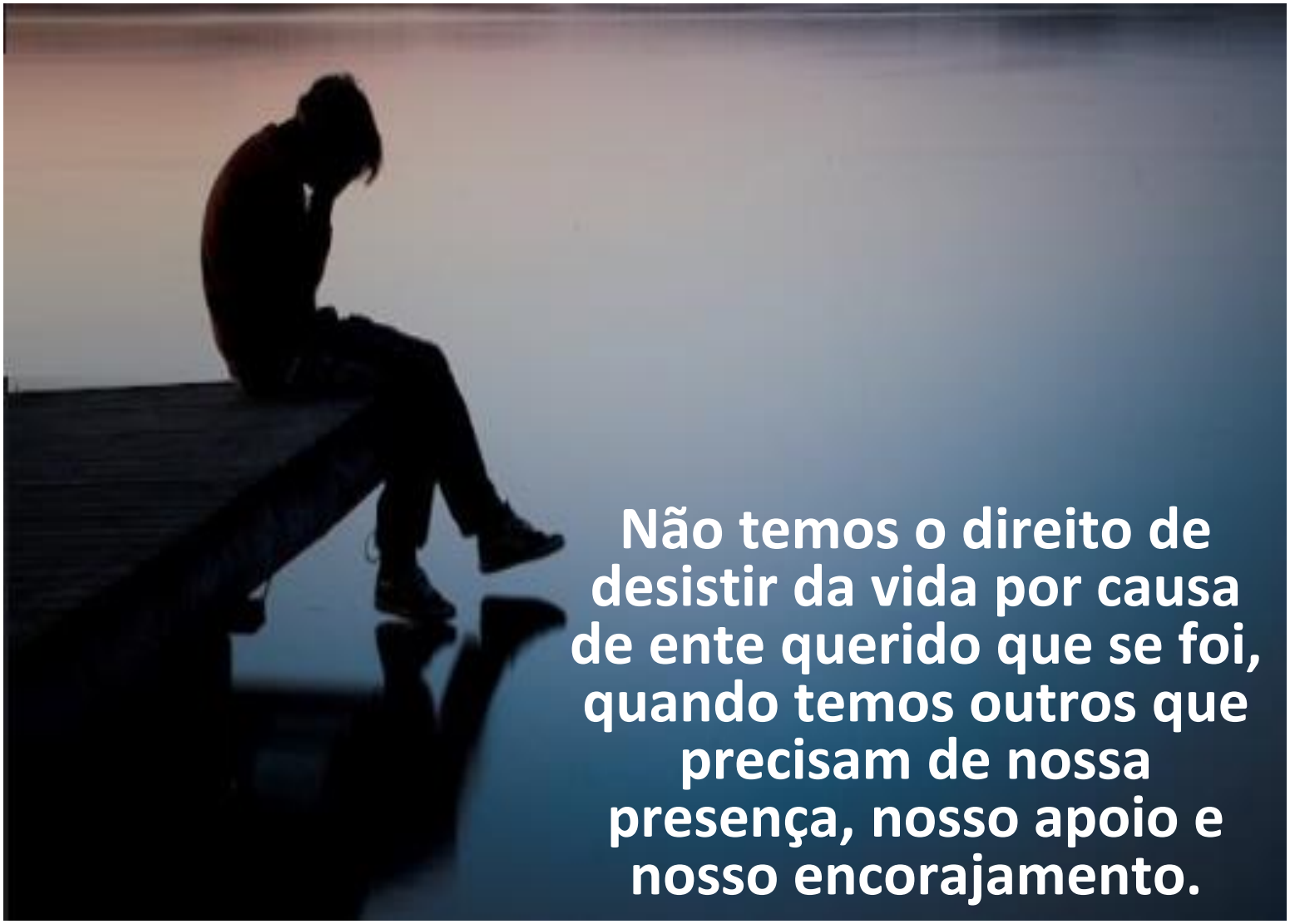

3.3 – Um suicida pode ir para o céu ?

O que entendemos sobre o assunto é que não compete a nós julgamento.



Nenhuma pessoa ou igreja tem competência de assentar-se no trono do juízo e determinar o destino eterno de uma pessoa. Somente Deus tem essa autoridade intransferível.

3.3 – Um suicida pode ir para o céu ?



Num momento de tamanha dor e aflição dos familiares e irmãos, é necessário a manifestação de mais amor e menos julgamento.

Eu Ensinei Que :



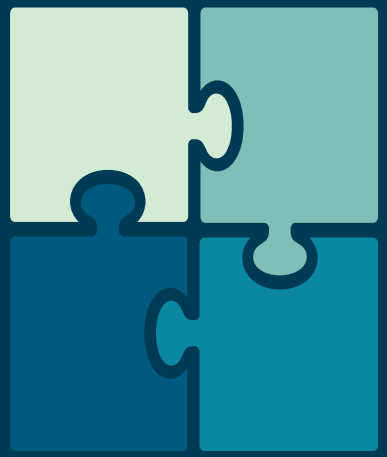

Conclusão

Conclusão

A morte, embora inevitável, não deve ser buscada. Não temos o direito de tirar a nossa própria vida. Deus é quem dá a vida e somente Ele pode requerê-la.



O Suicídio é uma decisão humana. Precisamos buscar forças em Deus para reagir e encontrar esperança e desfrutar de uma vida abundante.

FONTE

Revista BETEL Dominical
Adultos

4° Trimestre de 2020

Pr. Isaqueu Mendes de Freitas





CREDITOS®

Slide desenvolvido por

www.ebdpanorama.com