LOS Cruzados

302

Por J.T.C.

SE RECOMIENDA PARA ADULTOS Y ADOLESCENTES

LA CRUZ QUEBRADA

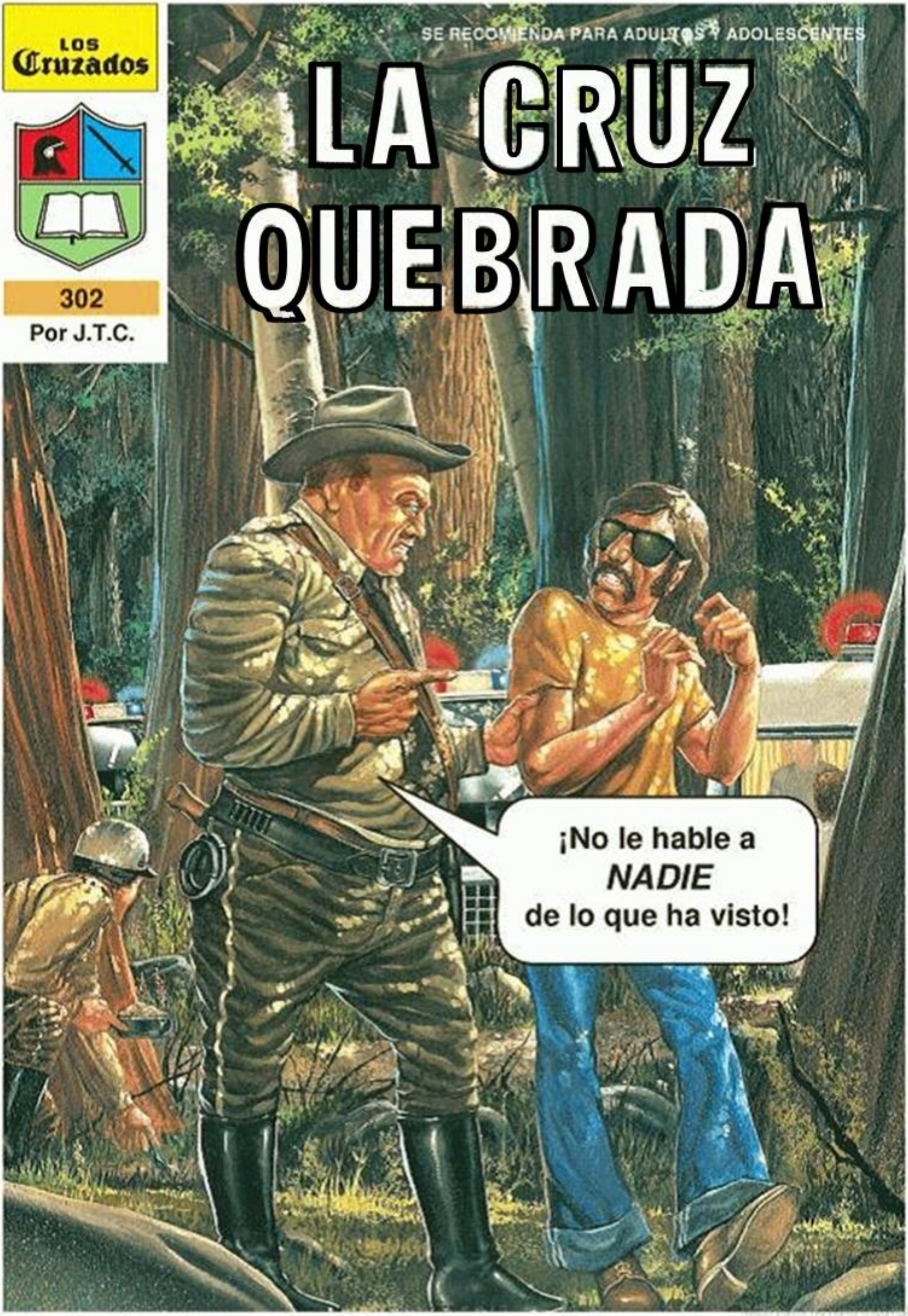

«La cruz quebrada»

Estoy profundamente agradecido a John Todd, exsumo sacerdote druida, por la autenticidad de la información sobre el ocultismo usada en esta historia. También a los demás que salieron de la brujería y han verificado este material.




¡Hola, entra! ¿A dónde vas?
¡A Los Angeles!
¡No habrá peligro!... ¡Va una muchacha con él!


¿Y qué haces por aquí?
¡Me estoy largando de mi casa!


¿Por qué?
Mis padres quieren obligarme a ir a la iglesia.


Me llamo Gini, y este es Julio. ¿Y tu nombre?
¡Lucy!
¿Cuántos años tienes, Lucy?
¡Catorce!
¿Y alguien te espera en Los Angeles?
¡No!

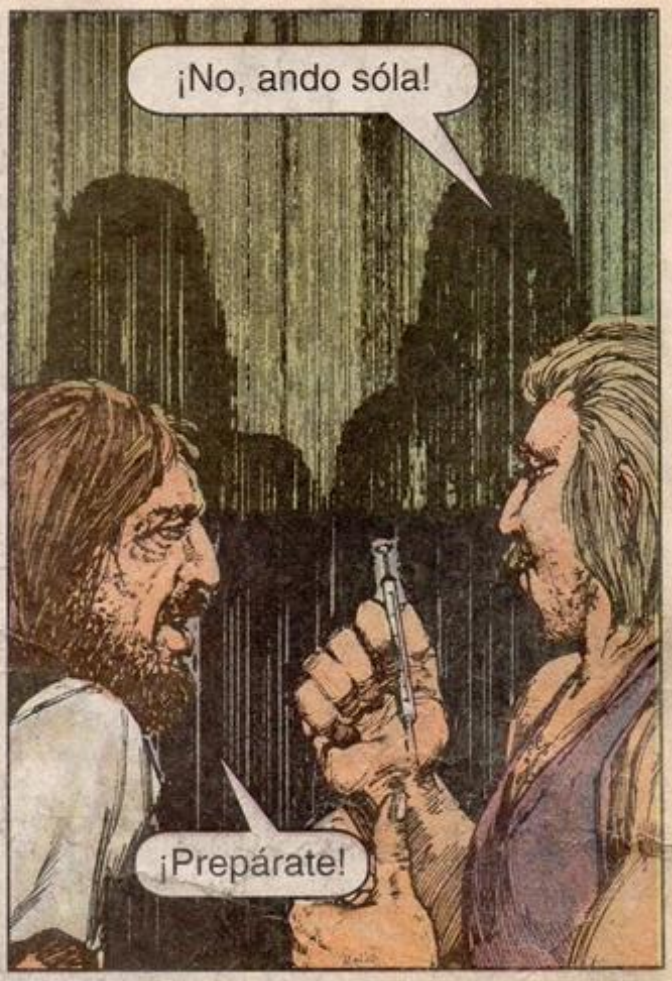
¡No, ando sóla!
¡Prepárate!

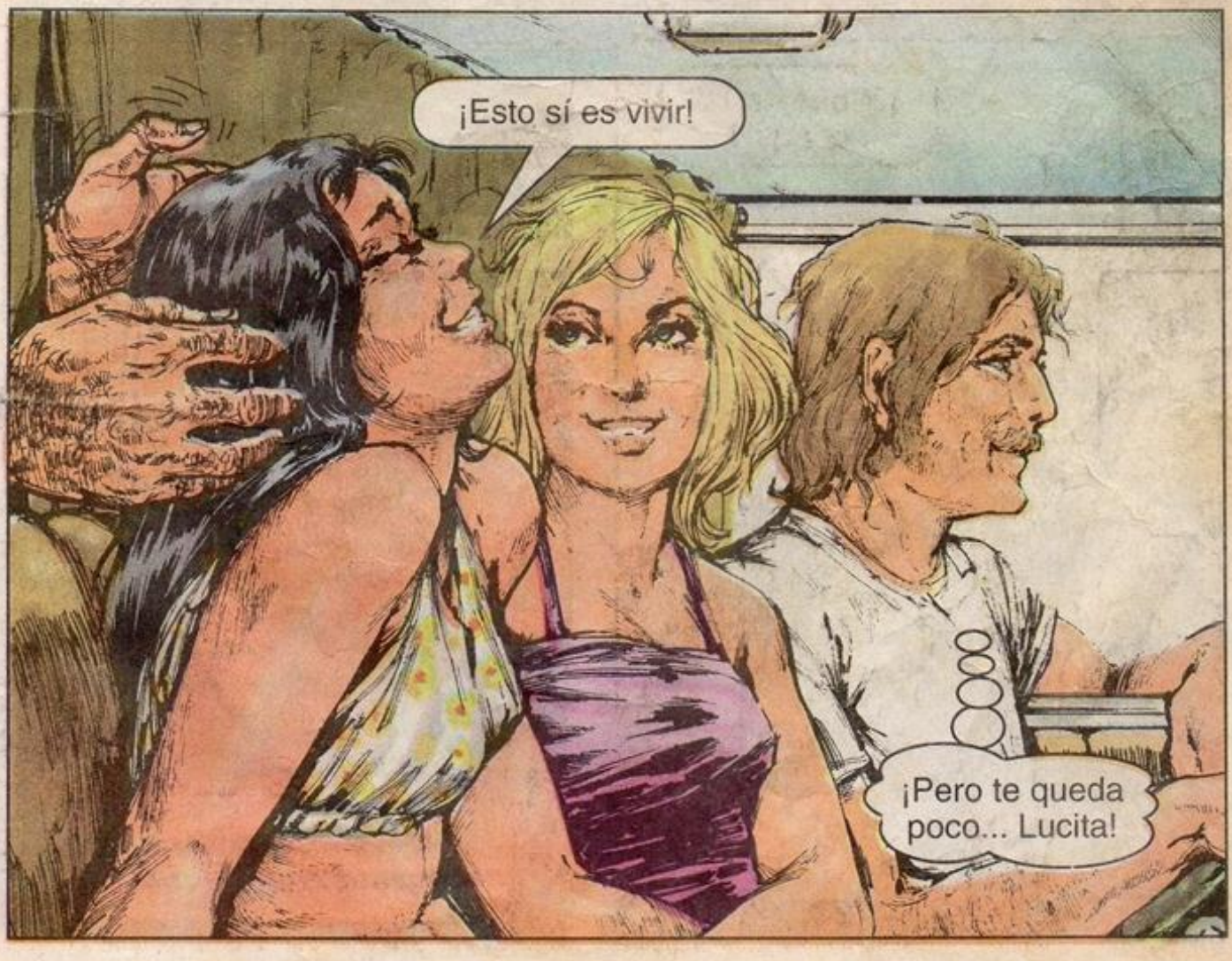
¡Esto sí es vivir!
¡Pero te queda poco... Lucita!


¿¿Qué??
¡Ayyy!
¡Ay, Dios mío!
¡¡Ayúdame!!
¡Ya perdió el conocimiento!
¿Qué hora es?
¡Las seis en punto!
¡Llegamos... sólo son las 10:30!
¡Qué puntería!
¡Sí, gracias a nuestra pobre autostopista!
¡Con todas estas chicas haciendo dedo, tendremos una fuente interminable!



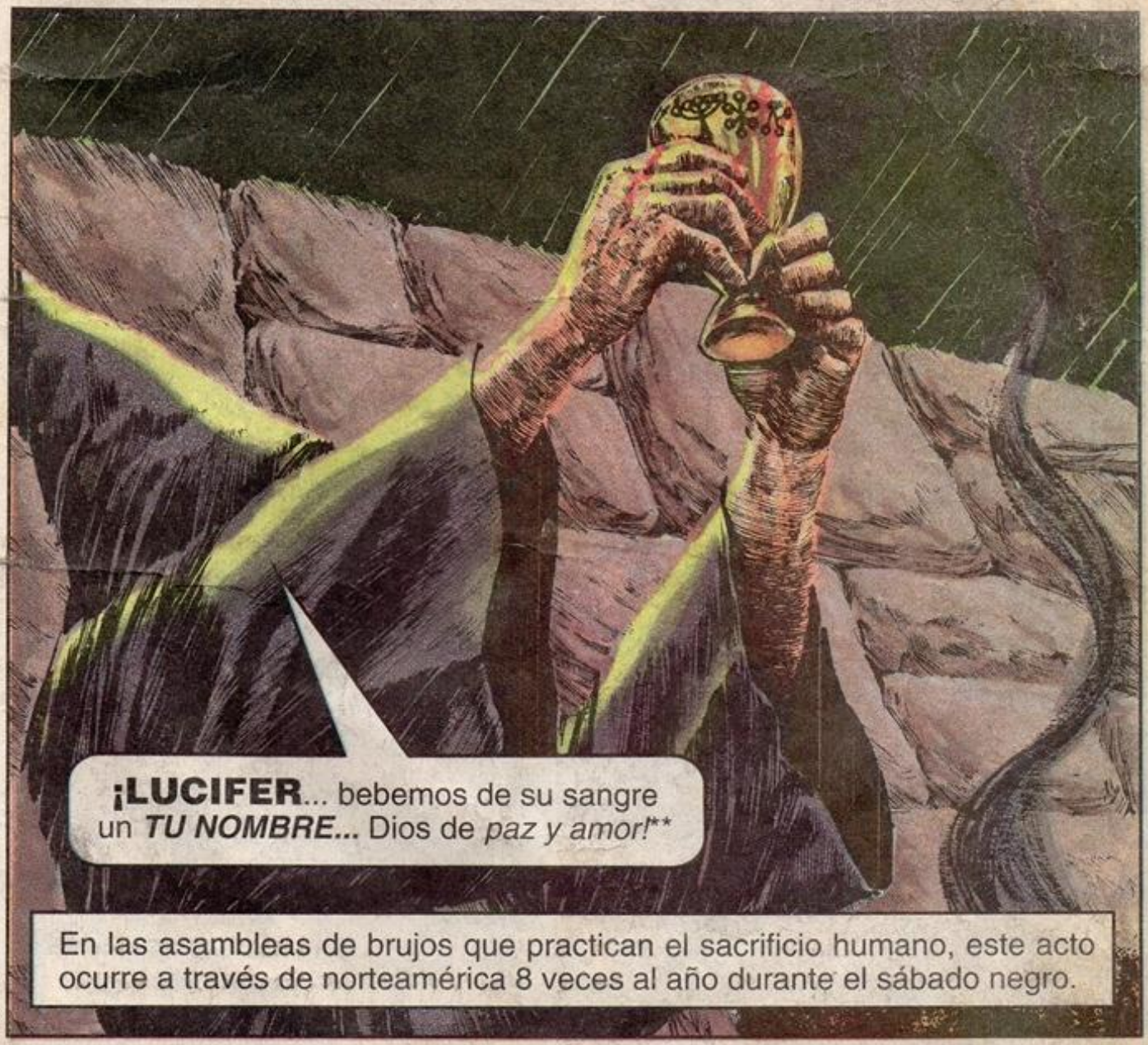

*La cruz al revés simboliza el sacrificio humano.

**2 Corintios 10.20-22


¡Uy, parece que hay problemas!
¡Alto, por favor!
¡Paremos a ver si podemos ayudar!
¿Qué está pasando?
Es bien extraño... ¡Encontré el cuerpo de una chica por allá!
¡Su cuerpo no tenía ni una gota de sangre!
¡Me suena a ocultismo!
Óigame, negrito... ¡no te metas en esto porque no te conviene!
¿Qué está pasando?
¡Este idiota cree que por aquí tenemos adoradores del diablo!
Para que sepas, negrito... ¡Ésta es una comunidad muy religiosa! Tenemos iglesias, grupos de jóvenes, exploradores y...
¡Y BRUJOS!
¡!!!☆☆!
Déjame aconsejarte... ¡LÁRGATE DE AQUÍ!


Consigamos un poco de café.
¡Buena idea! ¡Espera! ¡Alguien está en problema!
CAFE
¡Tami!
¡Tami!
¿Dónde estás, Tami?


¡Mi perra se me perdió! ...La tenía amarrada aquí cuando entré a la tienda... ¿Me ayudas a buscarla?
¡Claro!
¡Es un cocker amarillo!


¡TAMI!
¡TAMI!
¡Esta soga la cortaron!
¡Voy a caminar la cuadra!


¡Hemos buscado por todas partes! ¡Perdí a Tami!
Dime, hijito... ¿sabes dónde puedes comprar un perrito?
¡Sí!


¡Toma esto y vete a comprar ese perrito, ahora mismo! Te ayudará a olvidar a Tami.
¡Seguiremos buscando a Tami!
¡Gracias, señor!


Qué hombres más buenos.
JAU JAU
¡TAMI!

Jim, vamos a hablar con un pastor local. ¡Quizás nos puede dar algunas respuestas!

Había una iglesita como un kilómetro antes del pueblo... ***¡Vamos!***

¡Mira, aquí hay alguien! ¡Hay un carro!

PUM PUM

Caballeros... entren, entren. ¡Soy el pastor Jardines!

¡Cómo está, señor! Soy Jim Carter y este es Tim Clark.

Ahora, caballeros, ¿cómo puedo servirles?

Pastor Jardines, ¿sabe de alguna actividad ocultista en la zona?

JA JA

Pues claro que ***no,*** señor Clark. ¡Es 1994, no 1700!


¡Hallaron el cuerpo sin sangre de una joven, así que naturalmente pensamos en el ocultismo!
BIBLIA COMUN


Amigos... *si* tal cosa ocurrió, ¡es probable que hayan lanzado el cuerpo en nuestra zona! ...*¡NO!* ...*¡No* creo que en este siglo iluminado los brujos existan!


¡Pero pastor Jardines, con el crecimiento de la iglesia de Satanás hay mucha evidencia de que sí!
Sr. Clark, ¡es pura *tontería!*


Si sigue hablando así... ¡van a pensar que está *mal de la cabeza!*


Por curiosidad, Pastor... ¿cuándo recibió a Cristo como su Salvador personal?


¡No creo que *eso* le importe a usted!
Pero la Palabra de Dios dice...


¡*No* creo que la Biblia sea la Palabra de Dios, ni que Jesús es Jehová, y *no* creo en el nacimiento virginal!
¿Y entonces qué hace en el ministerio?


¡*No* soy un religioso intolerante como usted! ¡Soy un pastor ***muy*** liberal!
¿Cree en la segunda venida de Cristo?


@!!!☆☆! ***¡NO!*** ¡Ahora váyanse de aquí!
¿Qué esperanza tiene su congregación si usted niega la Palabra de Dios!
¡Le he dicho ***QUE SE VAYAN!***


¡Qué increíble es este tipo!
¡Algo anda mal, Jim! Vamos a la biblioteca. ¡Quiero investigar algo!


¡Me las pagarán!

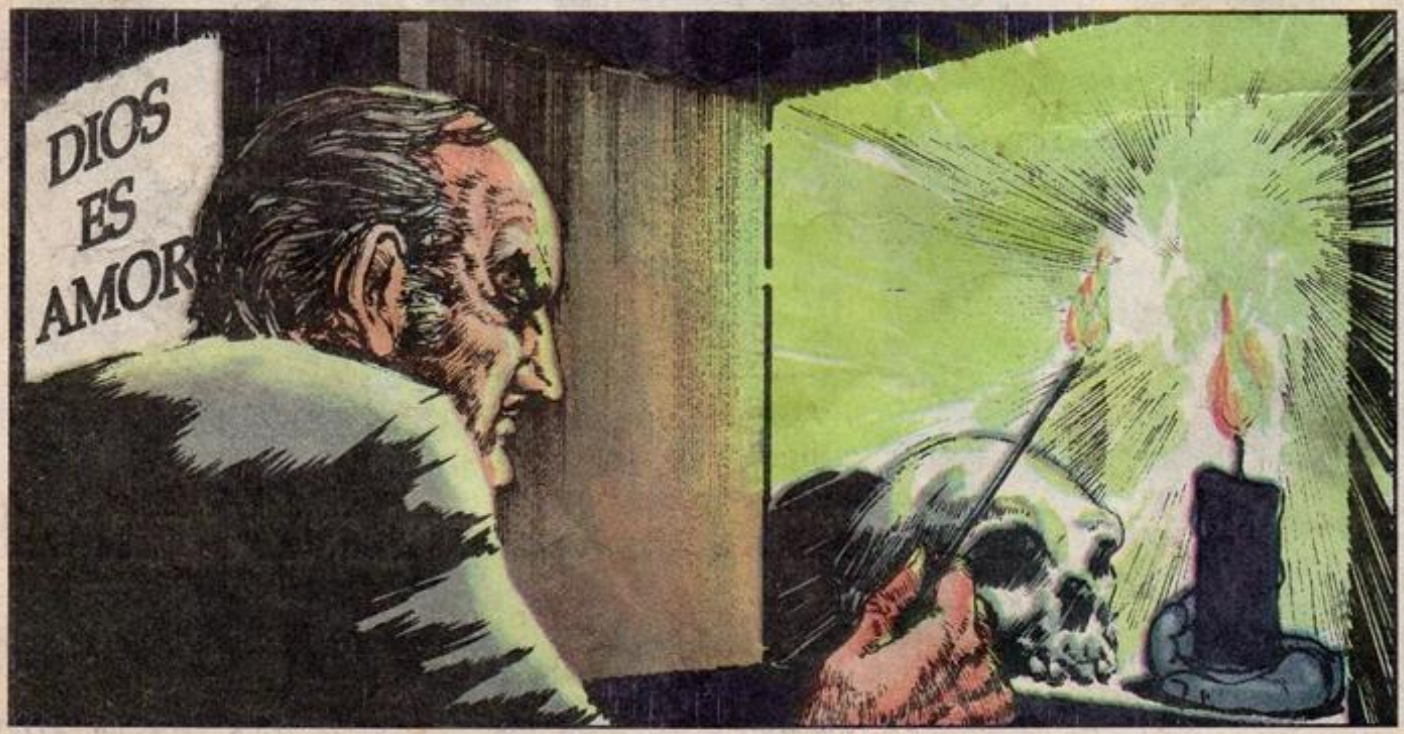
DIOS ES AMOR


¡Vamos a la sección del ocultismo para saber más acerca de la brujería!
¡NADA! ¡No queda ni un libro!
OCULTISMO
¡Listan muchos libros sobre el ocultismo, pero busquemos bajo brujería!
¡Lo mismo!
¡Preguntémosle a la bibliotecaria!
Con permiso, Señora, ¿tienen libros sobre el ocultismo?
¡No! ¡No en ESTA biblioteca! ¡Sólo los hallarán en una ciudad grande!
¡Está mintiendo!

¡Sheriff, estuvieron en la biblioteca haciendo preguntas!

¡Gracias, Bárbara!

¡Se están quedando en el motel! ¡Si mañana no se han ido se van a llevar la sorpresa de su vida!

¡Qué bueno!

Vamos a ese pueblo más allá del río. ¡Si nos apuramos podemos llegar a la biblioteca antes que cierren!

Tim, oremos antes de ir y pidámosle al Señor que nos dirija!

¡Claro que sí!

Padre y Dios de amor, buscamos tu dirección...

«Reconócelo en todos tus caminos, y él enderezará tus veredas.» Proverbios 3.6


¡Está lloviznando! ¡Debo poner los parabrisas!
¿Cuánto tiempo nos queda?
¡Como media hora!
Tim, ¿no ves algo en la carretera?
¡Cuidado! ¡Es un hombre!
¡CHRRRRRR!













NOTA: Un incidente semejante fue reportado en el Big Sur deCalifornia, 1973.


Esto es satanismo en su peor nivel. ¡Llevémosle a la policía!
¡Bueno, amigo, vamos a pasear un poco!


JE JE - ¡Creo que tengo un problema!
¡Lo tienes! De *verdad* lo tienes!

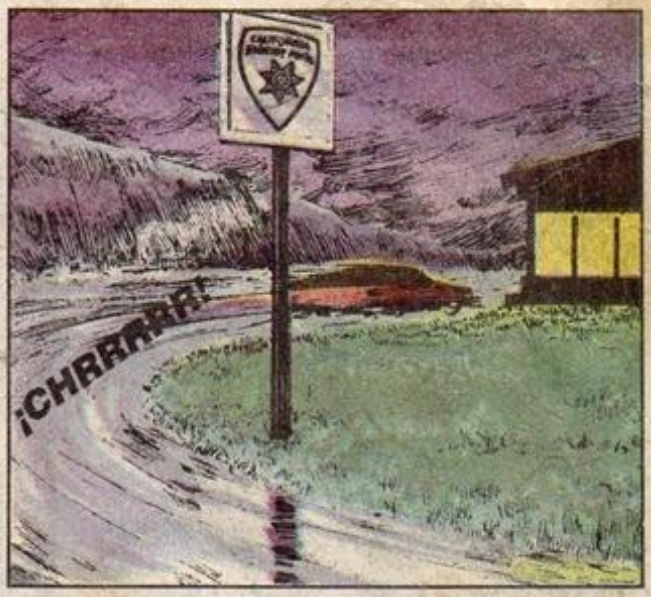
¡CHRRRRR!


¡Sr. Policía, en el carro tenemos a un tipo que hallamos en la carretera!
¿Y qué?
¡Venga y vea! ¡Es un caníbal!
¿Un *QUÉ?*
¡Caray!


¡Jorge! ¡Mira lo que encontré en su bolsillo!
¡AGH! ¡Voy a vomitar!


¿Dónde lo encontraron?
¡Como a 18 kilómetros de aquí!


¿No los vi a ustedes esta mañana? ¡Estaban hablando del ocultismo!
Correcto, Sr. policía. Usted estaba junto al auto del médico forense cuando el sheriff nos fustigó.


Creo que algo está pasando. ¿Podemos contar con su ayuda?
¡Claro! ¡Tome mi tarjeta!


¡Gracias, Señor Gómez!


¡Hace mucho tiempo que he sospechado que algo raro está ocurriendo! ¡Pero no sabía exactamente lo que era!

Luego en el motel

Tim, tú sabes mucho acerca de estás cosas. ¿Cómo es que Satanás comenzó?

Todo está en las escrituras, Jim. Es emocionante. ¡Te lo explicaré!

Todo comenzó en el cielo. Antes de su caída, se llamaba Lucifer.



Lucifer ocupaba una de las posiciones más altas en el cielo... Guardaba el trono de Dios. Su belleza era increíble. ¡Lucifer lo tenía todo! (Ezequiel 28.13-14)

¡Lo que lo destruyó fue su orgullo!

Subiré al cielo, en lo alto junto a las estrellas de Dios ensalzaré mi solio, y en el monte del testimonio me sentaré, a los lados del aquilón; ¡Sobre las alturas de las nubes subiré, y seré semejante al Altísimo! (Isaías 14.13-14)

Su nuevo nombre es Satanás.

Comenzó una rebelión en el cielo. (Isaías 14.12)



Una multitud de ángeles se le unieron y fueron echados del cielo. (2 Pedro 2.4; Judas 1.6)

Se les dio un lugar nuevo. Ahora el cielo atmosférico es el dominio de Satanás.



Uno de sus títulos es «príncipe de la potestad del aire» (Efesios 2.2).

Dios creó a Adán y le dio el *control de la tierra...

**¡Si Satanás lo hacía pecar... el control de la tierra sería de Satanás!

*Génesis 1.26
**Mateo 4.8-9

Llegó la tentación y Adán cayó... El hombre murió espiritualmente y desarrolló una naturaleza rebelde (Romanos 7.15-25; 1 Corintios 15.21-22; Efesios 2.1-5).



¡Satanás se hizo señor de la raza humana! Su nuevo título fue «el dios de este siglo» 2 Corintios 4.4).

La tierra llegó a ser el campo de batalla para las almas humanas (1 Pedro 5.8).



Satanás contaminó a la humanidad de tal manera que Dios destruyó al mundo con agua... Sólo Noé y su familia escapó (Génesis 7.23).

El primer gran hombre que Satanás utilizó fue ***Nimrod...*** quien comenzó el culto a Satanás! La Biblia dice que «este fue vigoroso cazador» (Génesis 10.8-9) (¡Pero cazaba las almas humanas!)



*Fue el primero que sacrificó niños en el fuego...



Fue conocido como el destructor de niños.

El sistema satánico que Nimrod organizó en su ciudad, Babilonia, llegó a esparcirse a través del mundo. La Biblia lo llama el «misterio de iniquidad» (2 Tesalonicenses 2.7).



Este malvado sistema continuó a través de los siglos. Contaminó parte de la iglesia cristiana y la hizo inútil. Pero su esfuerzo mayor fue en el ruedo político y está prosperando hoy.

*The Two Babylons (Las dos Babilonias) por Hislop, publicado por Loizeaux Bros.

Durante la época del Imperio Romano, había una religión de brujos muy poderosa llamada Wicca (los sabios) que aún existe hoy.

Años después fue eclipsada por un grupo de luciferianos llamado los Iluminados.

¡Su nombre actual es Moriah y su dios es Lucifer!

¡Como Satanás sabe que se acerca su fin, con todas sus fuerzas está tratando de que la brujería cobre fuerza!

¿Tiene dinero su organización?

Una fuente inagotable. ¡La usa para atacar a Cristo!

Por eso es que salieron «Jesucristo Superestrella» y «Godspell» (dos dramas musicales acerca de la vida de Cristo). ¡Para desacreditar al Señor! Uno lo pinta como un desgraciado y el otro como un payaso. ¡El público no lee la Biblia, así que los creen!

¿Y qué de «El exorcista»?

De nuevo, a Satanás lo pintan como el ganador. ¡Diseñaron la película para demostrar a un Jesús sin poder ante el diablo!

¡Pero ***nosotros*** sabemos quién ganará! ***¿Verdad?***

¡Claro que sí!



*Job 1.6-12; Lucas 22.31-32





9 Cuando hubieres entrado en la tierra que Jehová tu Dios te da, no aprenderás a hacer según las abominaciones de aquellas gentes.

10 No sea hallado en ti quien haga pasar su hijo o su hija por el fuego ni practicante de adivinaciones, ni agorero, ni sortílego, ni hechicero.

11 Ni fraguador de encantamientos, ni quien pregunte a pitón, ni mágicos ni quien pregunte a los muertos.

12 Porque es abominación a Jehová cualquiera que hace estas cosas, y por estas abominaciones Jehová tu Dios las echó de delante de ti. Deuteronomio 18







«El ángel de Jehová acampa en derredor de los que le temen, y los defiende» (Salmo 34.7).



*Mateo 16.18


¡Hola! ¿Cómo está la comida?
MENÚ
¡Malísima!


¡Ah, que cadena más bonita!
Sí, ¿te gusta?


¡Me fascina! Pero ¿qué es?
¡Es mi protección en este mundo miserable!


¿No es una pentagrama?
Sí. ¿Sabes acerca de esas cosas?


¡Se que son ciertas!
¡Sí, Lucifer es un tipo fabuloso!


¡Me gustaría hablar más de esto, pero *no* entre esta gente!
¡Está bien, vamos al parque al otro lado de la calle!

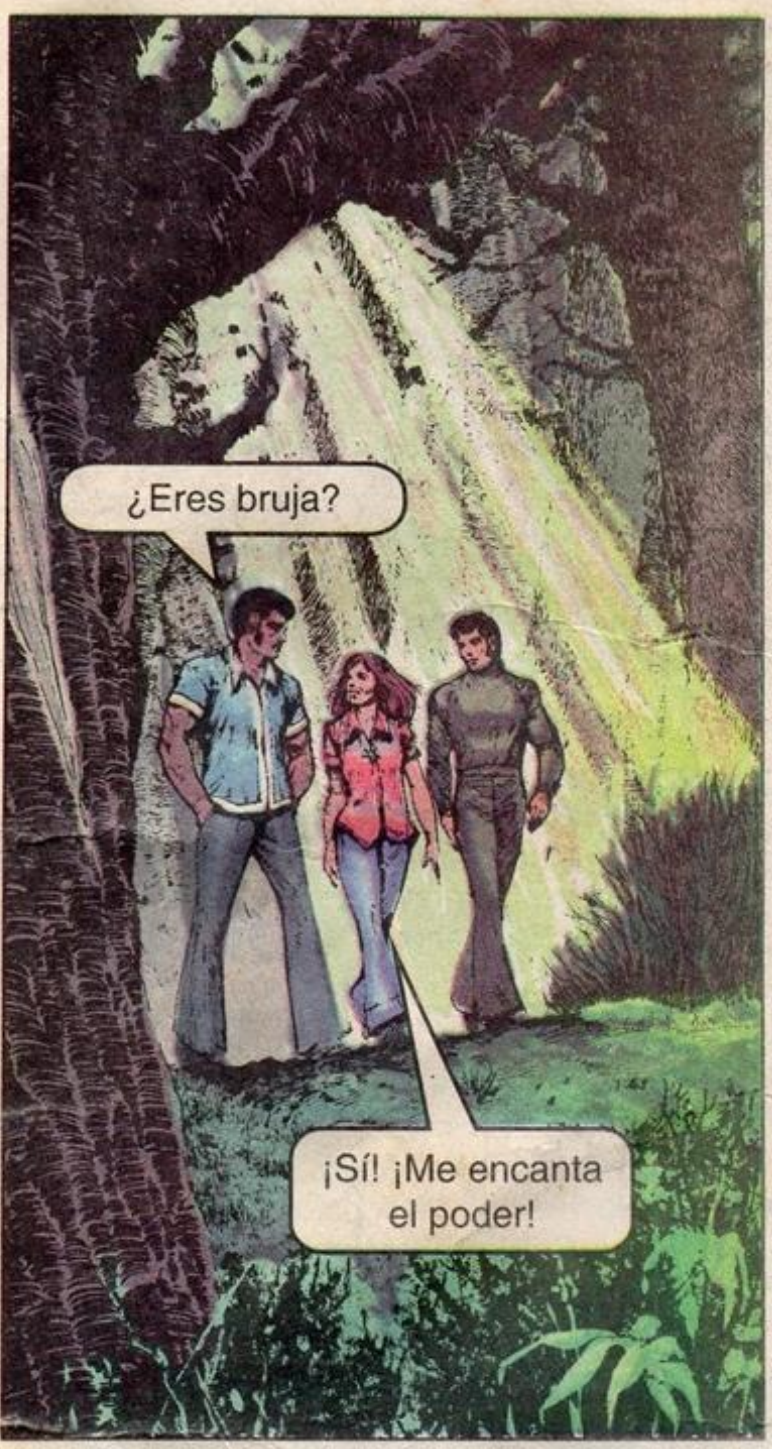
¿Eres bruja?
¡Sí! ¡Me encanta el poder!


¿Y hay más como tú aquí?
¡Sólo como el 80% de mi escuela!


Nancy... ¿cómo te metiste en esto?


Visité a una iglesia..
¡Me dijeron que Dios ya no hace nada sobrenatural!


¡Luego conocí a una profesora en mi escuela que me habló del poder estupendo de Lucifer!


¿Es real?
¡Claro! ¡Lo he visto hacer cosas que te dejarían bobo!
¡Puede controlar *casi* a todo el mundo!

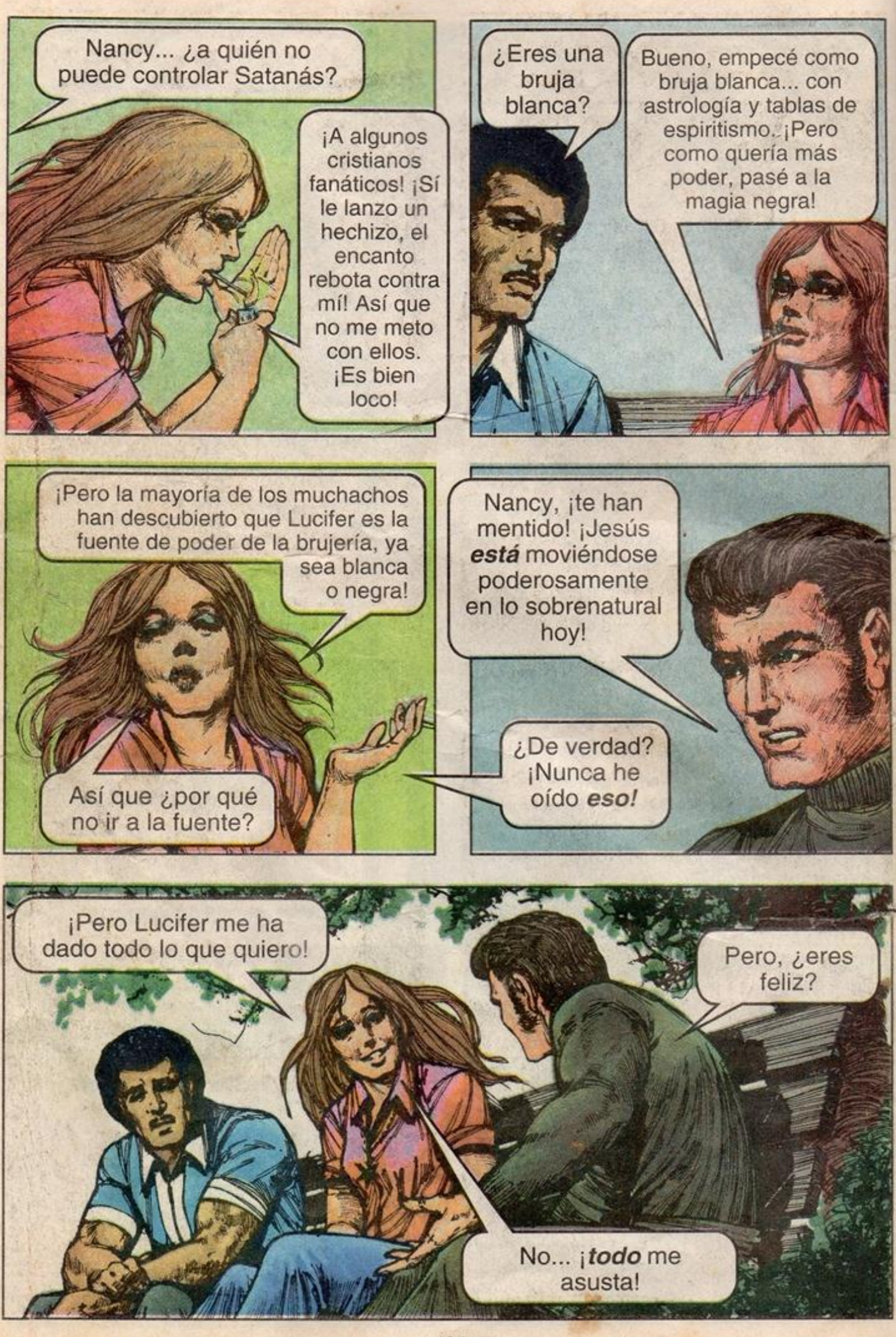
Nancy... ¿a quién no puede controlar Satanás?
¡A algunos cristianos fanáticos! ¡Sí le lanzo un hechizo, el encanto rebota contra mí! Así que no me meto con ellos. ¡Es bien loco!
¿Eres una bruja blanca?
Bueno, empecé como bruja blanca... con astrología y tablas de espiritismo. ¡Pero como quería más poder, pasé a la magia negra!
¡Pero la mayoría de los muchachos han descubierto que Lucifer es la fuente de poder de la brujería, ya sea blanca o negra!
Así que ¿por qué no ir a la fuente?
Nancy, ¡te han mentido! ¡Jesús *está* moviéndose poderosamente en lo sobrenatural hoy!
¿De verdad? ¡Nunca he oído *eso!*
¡Pero Lucifer me ha dado todo lo que quiero!
Pero, ¿eres feliz?
No... ¡*todo* me asusta!


¡Nosotros tenemos *paz perfecta... *CON* **poder! Oye esto, Nancy...
He aquí, *os* doy potestad de hollar sobre las serpientes y sobre los escorpiones, y sobre toda fuerza del enemigo, y *nada* os dañará» (Lucas 10.19).
*Isaías 26.3; **Efesios 1.19


¿Pero no es eso para predicadores y viejos?
¡No! Ahora... ¡fíjate en esto!


†«Porque no nos ha dado Dios el espíritu de temor, sino el de *fortaleza*, y de *amor*, y de *templanza*». Nancy, tus maldiciones jamás nos afectarán porque nos protege la sangre de Cristo. ‡«Someteos pues a Dios; resistid al diablo, y de vosotros huirá. Mi amor, ¡*ESO* sí es poder!
¿Que Lucifer huye de *ellos?*
†2 Timoteo 1.7 ‡Santiago 4.7


¡Y *tú* puedes tener ese mismo poder!
¡Pero yo metí la pata!

¡Es ***muy tarde!*** ¡Cuando me hice bruja, rechacé a Cristo en mi ceremonia de iniciación!

¿Cómo lo hiciste?

¡Me dieron una cruz de cerámica... virada al revés, y quebré sus barras!*

¡Con eso ***rechacé*** a Cristo para siempre, y vendí mi alma a Lucifer!

No puedes haberle vendido el alma a Satanás... ***¡Ya eras suya!***

Nancy... ¡***No puedes*** haber rechazado a Cristo si nunca lo habías conocido! ¡Cuando recibes a Jesús, tú le das tu alma a ***Él*** y ***Él*** te da una vida verdadera!

¡No entiendo!

☮ *La cruz invertida y quebrada, símbolo del anticristo, fue muy popular en la edad media.

¡Nancy, Satanás es el necio más grande de la historia! ¡***Sabe*** que al fin perderá! También sabe que cuando Cristo le eche al lago de fuego se arrodillará y confesará que Jesucristo es... ***Señor.***

¿Así que Jesús no fue un simple niñito que nació en un establo, creció y fue ejecutado por razones políticas?

NO, Nancy... *¡Jesucristo es el Dios Todopoderoso! ¡Es Jehová! ¡El Rey de Reyes y Señor de los ejércitos! Su amor por Nancy fue tan grande que dejó el cielo, nació de una virgen y sufrió la cruz para morir por Nancy, derramando su preciosa sangre para lavar sus pecados.

¿Dices que... su sangre lavará todas las cosas horribles que he hecho? ¿Hasta... sacrificios humanos?

¡***Él*** fue el sacrificio humano por el mundo entero! Cuando te arrepientes, osea, cuando sinceramente le des la espalda a tus pecados, reconoces que eres pecadora y recibes a Cristo en tu corazón, todos esos pecados son borrados... Nunca los recordará. ¡Empiezas de nuevo! ¡Y eres hecha hija de Dios con ***su*** poder!

¿De verdad quiere venir a mi corazón?

Jesús dijo, «He aquí, yo estoy a la puerta y llamo: si alguno oyere mi voz y abriere la puerta, entraré a él, y cenaré con él, y él conmigo» (Apocalipsis 3.20).

*Juan 1.3-10; Colosenses 1.16; Apocalipsis 1.8

¿Sabes, Nancy...? En la próxima vida, tu reinarías con Cristo... con más riquezas y ***poder*** de las que puedas imaginar! *Los ángeles te servirán... ¡Viajarás en tu **cuerpo nuevo a velocidades increíbles!

De hecho, Nancy... ¡Si el Señor te dejara ver todo lo que tiene para ti... morirías!

*Hebreos 1.14; **Lucas 24.31; Juan 20.19

¡***Quiero*** a Jesús como mi Señor!

¡Oremos entonces aquí mismo y recíbelo como Salvador y Señor!

Señor Jesús... Soy...soy una *pecadora **terrible**... ¡**Te **ruego** que vengas a mi corazón, y seas mi ***Señor y Salvador personal!

*Romanos 3.23 **Apocalipsis 3.20 ***Romanos 10.9

¡Oye! Algo está pasando en el parque... ¡Nancy está arrodillada con esos hombres nuevos!

¡Jamás he tenido tanta *__paz__ en mi vida! ...Es ***real*** ...Está en mi corazón... ¡Estoy ***enamorada*** de Jesús! ¡Me ***salvó*** y lo ****se!***

*Romanos 5.1 **1 Juan 5.11-13


¡Tengo mucho que decirles!
¿Quieres dar una vuelta en el auto, hermana?
¡Sí! ...Oye ...¿por qué me llamas hermana?
¡Porque acabas de nacer en el Reino de Dios!
¡Y somos hermanos en el Señor!
¡Fantástico!
¡Chevere! ¡Me gusta mi nueva familia!
¡Dejé el abrigo en el café!
Vayan por el auto y recójanme al frente. ¿De acuerdo?
De acuerdo, Nancy.
RRRRRR
¡No comienza! ¿Qué le pasará?
¡La tapa del distribuidor le falta!
¡Entonces Nancy está en peligro!
¡Voy a la cafetería!


¿Pasó por aquí una muchacha buscando una chaqueta?
¡NO! ¡NADIE ha pasado por aquí!
¡Su pentagrama! ...¡Está mintiendo!
¡OIGA! ...¡No puedes hacer eso! ¡Llamaré a la policía!
¡UGH!
¡Gracias, Señor! ¡Vi el número de su licencia!
¡Ayúdame, Jesús!
@!!!☆☆!


Le habla Gómez... Investigué la licencia... pertenece a un tal Enrique Martín... de 2099 Ridgeway Lane.
¿Puede juntarse con nosotros ahí a las 9PM?


¡No me pierdo eso por nada!
Ya arreglé mi carro... ¡Te esperaré en la avenida!


¡Tim, voy a entrar *ahora!* ¡Entren detrás de mí!
¡Muy bien! ¡Deben estar *al llegar!*


Bueno, Señor... Aquí está una puerta del infierno. ¡Dame *tú* poder!

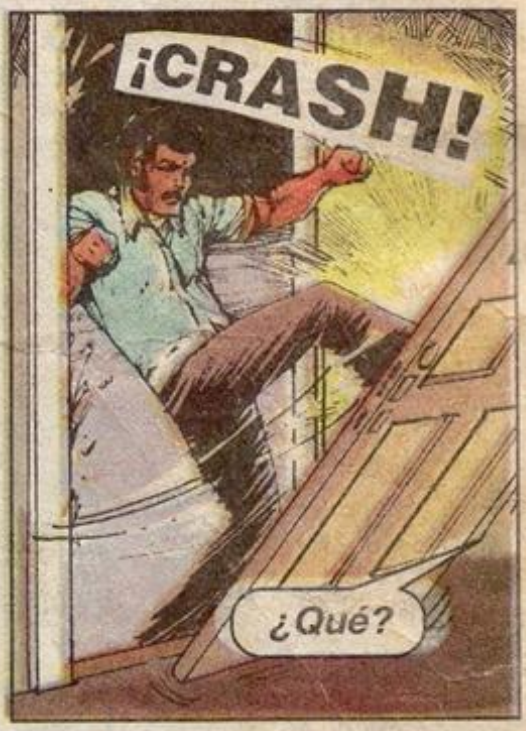
¡CRASH!
¿Qué?


¡NANCY!
¡Aguántenlo!

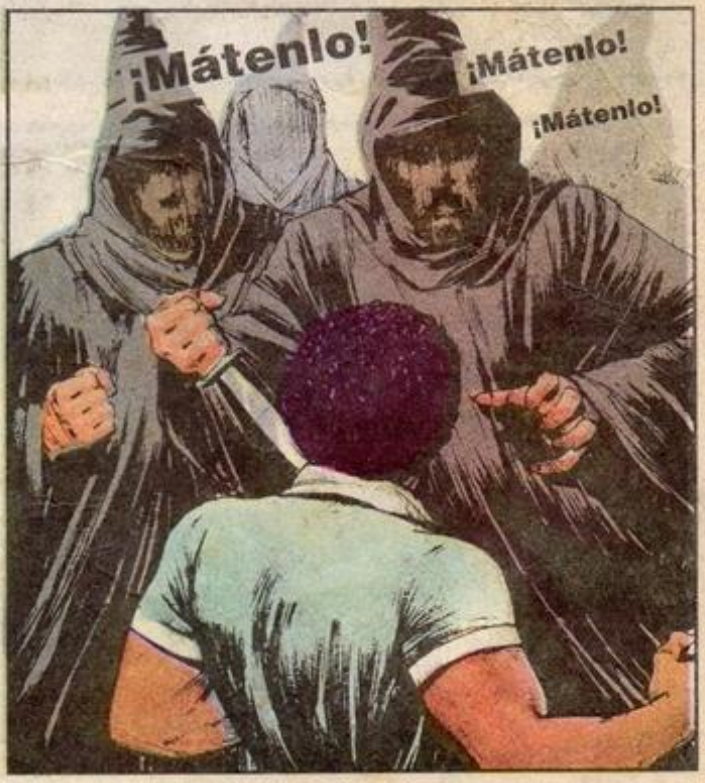
¡Mátenlo!
¡Mátenlo!
¡Mátenlo!

¡En el *nombre* de *Jesús... **tomo autoridad sobre ustedes!

*Filipenses 2.9-10 **Lucas 10.19

¡*Apártese* de nosotros! ...¡Lucifer, *ayúdanos!*

¡Juaaghhh!

¡Estoy... enfermo!

¿Dónde están?

¡Adentro!

¡El Señor de verdad contestó mi oración!

Estás bien *ahora,* Nancy... ¡Esto se acabó!

¡Sólo tienes que hacer algo más!

¡Lo se!

¡Mira! Es el Rev. Jardínes.

¡Caramba! ¡Tengo al Sheriff!

@!!!☆☆!

¡No! ¡Tengo al Sr. alcalde Valdés!

¡Lucifer me dio poder... pero lo pagué con depresiones terribles y temor perpetuo! ¡Me engañó! *¡Gracias a Dios* por la sangre de Cristo!

«Así que, si el Hijo os libertare, seréis verdaderamente libres» (Juan 8.36).

Los que están metidos en la brujería creen que Satanás ganará en la batalla de Armagedón, cuando Cristo regrese. Creen que serán coronados por sus hechos malvados a favor de su dios (el diablo)... ¡Pero ***veamos*** lo que le espera a Satanás en un futuro no muy lejano! Satanás ***ya*** ha perdido una vez... ¡Pero ***esta*** vez, el Señor acabará con él!





Inclinarse han hacia ti los que te afligen, te considerarán diciendo: ¿Es este aquel varón que hacía temblar la tierra, que trastornaba los reinos? (Isaías 14.16)



Por lo cual Dios también le ensalzó a lo sumo, y dióle un nombre que es sobre todo nombre; para que en el nombre de Jesús se doble toda rodilla de los que están en los cielos, y de los que en la tierra, y de los que debajo de la tierra; y toda lengua confiese que Jesucristo es el Señor, a la gloria de Dios Padre. (Filipenses 2.9-11)

¡LA BIBLIA DICE QUE HAY SOLO UN CAMINO AL CIELO!

Jesús dijo: "Yo soy el camino, y la verdad, y la vida; nadie viene al Padre, sino por mí". Juan 14:6

NADIE MÁS TE PUEDE SALVAR. ¡CONFÍA EN JESÚS HOY!

"Que si confesares con tu boca que Jesús es el Señor, y creyeres en tu corazón que Dios le levantó de los muertos, serás salvo". Romanos 10:9

1. Reconoce que eres pecador. (Lee Rom. 3:10)
2. Dispónte a dejar el pecado (arrepentimiento). (Lee Hechos 17:30)
3. Cree que Jesucristo murió por ti, fue sepultado y resucitó de entre los muertos. (Lee Rom. 10:9-10)
4. En oración, pídele a Jesús que entre en tu vida y sea tu Salvador. (Lee Romanos 10:13)

QUÉ ORAR:

Dios mío, soy un pecador y necesito tu perdón. Creo que Jesucristo derramó su **sangre preciosa** y murió por mis pecados. Estoy dispuesto a dejar mi pecado. Invito a Cristo a venir a mi corazón y a mi vida como mi Salvador.

Si aceptaste a Jesús como tu Salvador, acabas de comenzar una vida nueva y maravillosa con El. Ahora:

1. Lee la Biblia cada día para conocer mejor a Jesucristo.
2. Habla con Dios, orando todos los días.
3. Bautízate, adora, reúnete y sirve con otros cristianos en una iglesia donde Jesucristo es predicado y la Biblia es la suprema autoridad.
4. Habla de Jesucristo a los demás.

¡Recibe ayuda para crecer como un nuevo cristiano! Lee **El Próximo Paso**, disponible en tu librería cristiana o de Chick Publications.



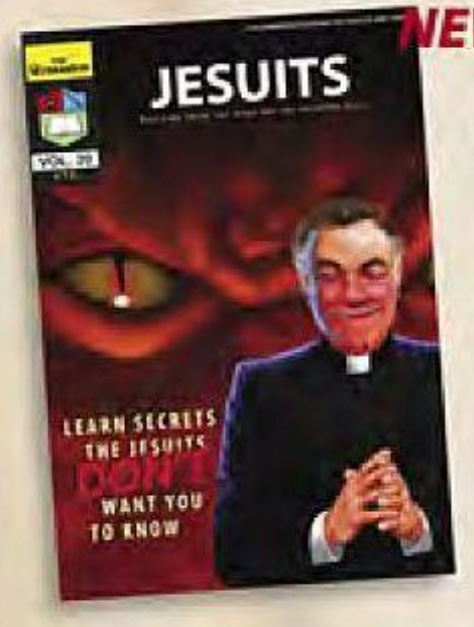

NEW

CRUSADERS COMICS

These 32-page color comics teach godly character through exciting stories on topics of importance to Christians.









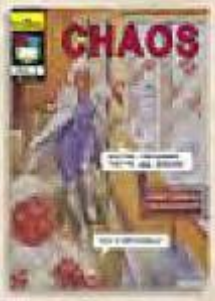

















ALBERTO SERIES

These thrilling-32 page comics contain the testimony of ex-Jesuit priest, Alberto Rivera.









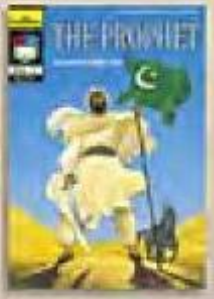



This 96-page book proves Alberto Rivera really was a Jesuit priest.

64-PAGE COMICS





CHICK
PUBLICATIONS
PO Box 3500, Ontario, Calif. 91761-1019 USA
(909) 987-0771 • www.chick.com
See our International Distributors:
www.chick.com/distrib.asp

Copyrighted material