Inspire-se Beleza

EDICASE digital

Makes para

- Casamentos
- Baladas
- Trabalho

Entre em nosso Canal no Telegram: t.me/BRASILREVISTAS

TUTORIAL

Maquiadora ensina combinações certas para fazer uma make colorida

Aprenda a fazer o olho puxado perfeito!

5 TRUQUES PARA A MAQUIAGEM DURAR O DIA TODO

Brasil Revistas

Entre em nosso Canal no Telegram.
Acesse t.me/BrasilRevistas



Tenha acesso as principais revistas do Brasil.

Distribuição gratuita, venda proibida!

Publisher
Joaquim Carqueijó

Direção Editorial
Gabriela Magalhães

Supervisão Administrativa
Vanusa G. Batista

Suporte Administrativo
Cristina Quintão, Fagner Oliveira, Maylene Rocha e Guto Carqueijó

Publicidade
Araken Perez
publicidade@edicase.com.br

Atendimento ao Leitor
Segunda a sexta-feira das 9h às 17h.
atendimento@caseeditorial.com.br

Edições Anteriores
www.caseeditorial.com.br

Fale com a redação
redacao@gamaestudio.com.br
Caixa Postal 541 – Taboão da Serra – SP
CEP: 06763-970

Direção Geral
Joaquim Carqueijó

Gerência Administrativa
Wellington N. de Oliveira

Supervisão Administrativa
Débora G. M. Sampel

Suporte Administrativo
Pamela Lima, Catarina Souza, Jaine Novaes Sena e Vanessa Pereira

Operações de Manuseio
FG PRESS
www.fgpress.com.br

Distribuição em Bancas
FC Comercial e Distribuidora S.A
Treelog Logística

Revista desenvolvida por www.ecoeditorial.com.br

Diretora de Redação: Ana Vasconcelos
Redação: Jaqueline Palma, Juliana Lanzuolo e Olívia Freitas
Fotos: Nelson Toledo e Leandro Fonseca
Design e Diagramação: Patrícia Andrioli

A ECO Editorial, CNPJ: 04.146.546/0001-06, que criou e produziu esta publicação, tem inteira responsabilidade sobre seu conteúdo.
E-mail: eco@ecoeditorial.com.br

Tiragem: 20.000 exemplares impressos na gráfica Vox

Proibida a reprodução total ou parcial sem prévia autorização da editora.
Prestigie o jornaleiro: Compre nas Bancas

Editora Filiada
ANER 25 ANOS

Olá, leitora!

No dia a dia, você sabe que não pode faltar no mínimo um gloss e uma máscara, seja para ir para o trabalho ou para aquele happy hour no fim da tarde com as amigas, certo? Então, nesta edição da Inspire-se Beleza nossa tarefa é levar a você makes lindos e fáceis de fazer.

No passo a passo ensinamos a reproduzir a maquiagem das lindíssimas Beyoncé, Katy Perry e Marimoon, além das principais tendências da estação. Ainda levantamos os dez piores erros cometidos na hora de se produzir.

Percebeu o pacotão de novidades que preparamos para você? Esperamos que curta e copie todas as ideais.

A redação

Inspire-se Beleza ed22
7.908.182.049.042

Entre em nosso Canal no Telegram: t.me/BRASILREVISTAS

Toda poderosa

Além de suas músicas, Adele chama a atenção também pelos seus makes, sempre, com um olhão supermacardo, característico da cantora.

A Inspire-se Beleza resolveu desvendar um dos looks da estrela para você copiar. Quem nos ajudou foi o maquiador Marcos Costa, que sempre marca presença no São Paulo Fashion Week.

Entre em nosso Canal no Telegram: t.me/BRASILREVISTAS

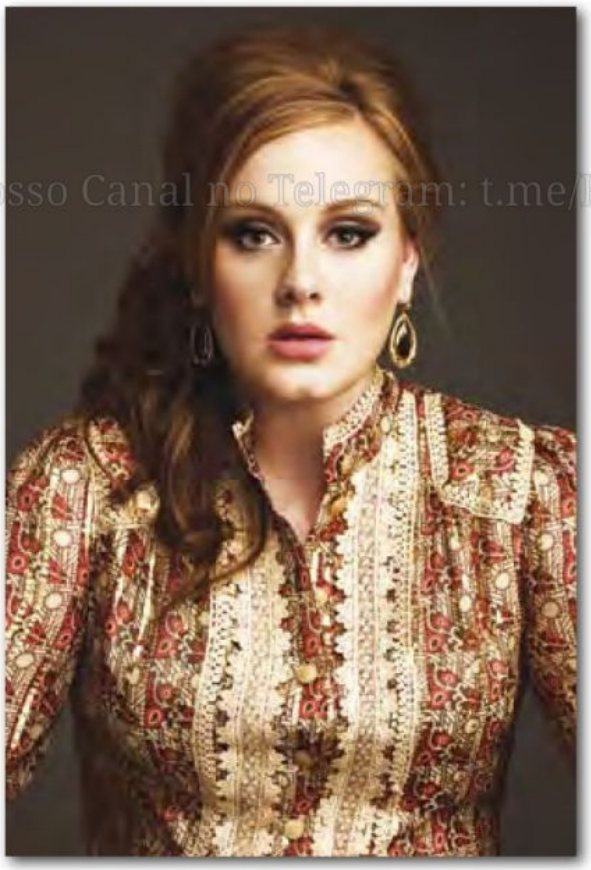

Base em pó solto clara/ média da Natura Una



Primer da Natura Una



Blush rosa da Yves Saint Laurent



Caneta delineadora preta da Farmaervas



Máscara preta para cílios da Maybelline The Falsies



Batom Intenso 2 da Natura Una



Cílios postiços da Fing'rs



Sombra marrom da Kryolan



Lápis cajal preto da Lancôme



Fotos: divulgação

Raio-X da beleza



Foto: Adoro Comunicação

Entre em nosso Canal no Telegram: t.me/...

Linda e extremamente vaidosa, ela não descuida do make! No dia a dia a bela Cacau Colucci, não curte uma maquiagem muita carregada. Opta somente por um blush para dar um ar mais saudável, além de um "glosszinho", que não podem faltar. Sair de casa com a cara "lavada" não rola para essa gata de Ribeirão Preto (SP). Suas marcas preferidas de maquiagem são a MAC, a Victoria Secrets, a Dermage e O Boticário. Quando sua maquiadora preferida Vivi Yoshii, não pode acompanhá-la nos eventos, ela improvisa e dá seu jeitinho. Abre logo a nécessaire e começa pela base, em seguida o pó, blush, uma boa máscara e finaliza com um batom escuro (que ela ama). Mas a loira confessa que não sabe fazer muita coisa além do básico com as sombras. Claro que ela só se arisca seguindo fielmente as dicas da sua maquiadora.

Depois de passar pela décima edição do Big Brother Brasil, Cacau Colucci reforçou ainda mais os cuidados com a beleza. Para cuidar da pela ela segue à risca as recomendações de sua dermatologista.

"Sempre limpo bem a pele, lavo o rosto duas ou três vezes por dia com sabonete líquido específico para pele oleosa. Tiro toda a maquiagem antes de dormir com um demaquilante, por mais que esteja cansada. À noite, passo um produto elaborado pela dermatologista, próprio para minha pele. Pela manhã adoto uma base mais fina e com protetor solar, também prescrita por ela, com protetor solar. Já a base que uso a noite é normal, adoro a da MAC, que é para pele oleosa, e também a da Dermage, que é mais sequinha", conta Cacau.

"Fiquei uma semana confinada no hotel antes do BBB, então, já entrei meio boba e carente"

Quem quer ter uma pele bonita e saudável como a da loira, não pode descuidar da alimentação e também da prevenção contra os raios ultravioletas, inimigos da pele. "Tomo muita água e sucos, além de comer muitas frutas e legumes. Mas, hoje a minha preocupação maior é com o protetor solar. Como tenho pele oleosa, uso protetor em gel, pois o convencional, em creme, é bem oleoso. Não abro mão do produto", diz.

Formada em Letras pela Universidade Federal de São Carlos e pós-graduada em Língua Portuguesa, sua intenção inicial era ser professora, o que já ficou no passado. Cacau começou a fazer eventos para ajudar no orçamento, mas mal sabia ela o que estava por vir. Chegou até mesmo a montar sua própria agência de modelos, antes de entrar no reality show da TV Globo. "É uma experiência difícil de falar, assistindo é uma coisa, passando é outra. Envolve muito o psicológico. Fiquei uma semana confinada no hotel antes do BBB, já entrei meio boba e carente. Sentia-me frágil. É um strip tease da alma!", conta.

Depois de participar do programa não parou mais.







Entre em nosso canal no Telegram: t.me/BRASILREVISTAS

MAQUIAGEM

Com cara de estrela

Copie o make dessa supercantora

Maquiadora: Rosemeire de Oliveira

Entre em nosso Canal no Telegram: t.me/BRASILREVISTAS



Foto: divulgação

Make inspirado na pop star Beyoncé

O primeiro passo na hora de produzir qualquer make é a higienização da pele. Lave rosto e pescoço com um sabonete líquido neutro. Passe um tonificante facial. Finalize com um protetor solar (FPS 15).



Passe o corretivo embaixo dos olhos e nas imperfeições da pele.



Aplique a base uniformemente em todo rosto. Passe o pó compacto.



Use a sombra branca cintilante Provence na parte interna e superior do olho.

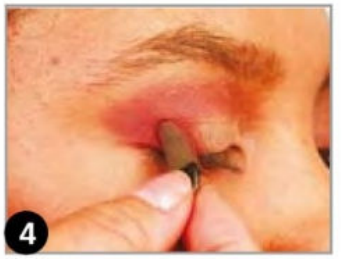

Esfumace o canto externo da pálpebra com a sombra duo cor 08 rosa.



Passe a sombra branca cintilante do duo cor 08 no canto externo da pálpebra.



Ilumine embaixo das sobrancelhas com luminus dourado.



Contorne os cílios superiores e faça a pontinha com o delineador preto.



Contorne os cílios inferiores rentes à marca d'água com o lápis preto.



Para dar um efeito "olhão", esfumace com ajuda do pincel do próprio lápis.



Passe a máscara nos cílios superiores e inferiores.



Para dar um up no make aplique o blush, sempre de dentro para fora.



Para colorir os lábios use o batom 04.



Finalize com o gloss apenas no centro dos lábios.

Entre em nosso Canal no Telegram: t.me/APRASIVAPRINCESA

Kit de maquiagem



1 - Base fluída FPS 15 da Natura. 2 - Corretivo escuro da Beauty Color. 3 - Gloss incolor da Ghala Visage. 4 - Sombra duo cor 08 da Archy. 5 - Sombra Provence da Payot. 6 - Lápis de olho preto da Essência by Hiroshima. 7 - Batom 04 da Felicittá. 8 - Sombra luminus dourado da Felicittá Looks. 9 - Blush duo 01 da Elke. 10 - Delineador preto da Ghala Doux. 11 - Máscara Super Shock da Avon. 12 - Pó compacto iluminador da Felicittá Looks.

MAQUIAGEM

Olhar marcante

Inspire-se nas grandes musas do POP e componha makes incríveis!

Maquiadora: Daniela Marchetto

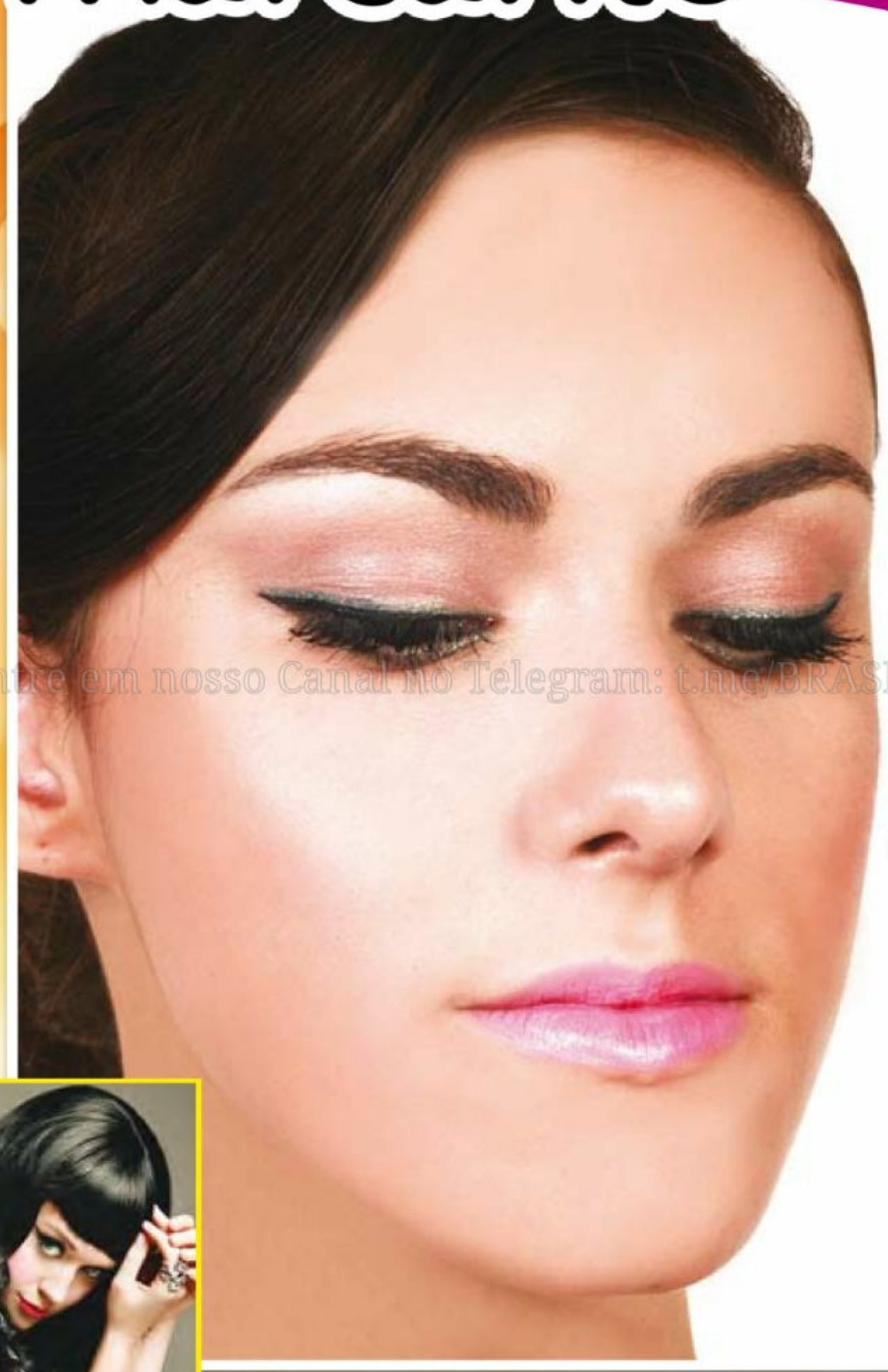

Entre em nosso Canal no Telegram: t.me/BRASILREVISTAS



Você também pode usar o delineador colorido marcando a parte inferior dos cílios.

DICA

Use uma máscara com o pincel mais fino para separar os cílios e outro mais grosso para incorporar os fios.



Foto: divulgação

Look inspirando na estrela Katy Perry

O primeiro passo na hora de produzir qualquer make é a higienização da pele. Lave rosto e pescoço com um sabonete líquido neutro. Passe um tonificante facial. Finalize com um protetor solar (FPS 15).



Use o corretivo para eliminar as imperfeições da pele.



Passe a base líquida uniformemente com ajuda do pincel.



Aplique o pancake com o pincel para pó compacto.



Espalhe a sombra marrom do duo em toda pálpebra, até a altura do côncavo.



Ressalte o olhar com a sombra branca cintilante do duo, aplicando-a embaixo da sobrancelha.



Faça um traço com lápis azul nos cílios superiores, deixando um espaço entre os cílios e o traço.



Faça um risco com o delineador, preenchendo o espaço deixado anteriormente nos cílios superiores e puxe o cantinho.



Reforce o lápis azul com o delineador líquido azul.



Contorne metade da marca d'água inferior com o delineador líquido azul.



Passe o lápis preto na outra metade da marca d' água inferior.



Esfumace o lápis preto com ajuda do pincel.



Passe uma camada da máscara da Payot. Aplique outra camada de máscara da O Boticário.



Aplique o blush nas maçãs do rosto, sempre de dentro para fora.



Passe o batom Verdade nos lábios.



Finalize com o gloss.

Kit de maquiagem



1 - Máscara para cílios Volume Maxicilis 3D da O Boticário. 2 - Máscara preta para cílios Styling da Payot . 3 - Delineador preto da Ghala Doux. 4 - Gloss cor 14 da Vult . 5 - Pancake nº 04 Sand da Elke. 6 - Lápis preto da Essencial by Hiroshima. 7 - Corretivo médio da Beauty Color. 8 - Base líquida cor 03 Vult. 9 - Delineador líquido 06 azul da Elke. 10 - Batom Verdade da Felicittá Looks. 11 - Blush duo nº 01 da Elke. 12 - Delineador para olhos azul petróleo Glimmersticks for eyes da Avon. 13 - Duo de sombra cor 08 da Archy.

MAQUIAGEM

Maquiadora: Daniela Marchetto

Direto das arábias

O tradicional olhinho puxado faz sucesso entre as mulheres



Entre em nosso Canal no Telegram: t.me/BRASILREVISTAS



DICA

Para o delineador fixar melhor, passe o lápis de olho primeiro e depois o delineador liquído. Assim o make durará mais tempo.

INDICADO PARA FESTAS

O primeiro passo na hora de produzir qualquer make é a higienização da pele. Lave rosto e pescoço com um sabonete líquido neutro. Passe um tonificante facial. Finalize com um protetor solar (FPS 15).



Aplique o corretivo embaixo dos olhos para corrigir as imperfeições.



Use a base em todo o rosto com auxílio do pincel nº 20. Em seguida, passe o lápis rente aos cílios inferiores. Aplique quantas camadas de máscara preferir e finalize com o pó compacto.



Para iluminar o olhar aplique o iluminador do blush duo embaixo da sobrancelha.



Com auxílio do pincel chanfrado, use o blush dourado como sombra.



Esfumace a sombra preta no canto superior externo do olho.



Passe o delineador preto rente aos cílios superiores e puxe o cantinho.



Na parte de baixo do olho, passe o delineador rente à linha d'água e puxe o cantinho.



Use o blush de dentro para fora nas maçãs do rosto.



Pinte os lábios com o batom pérola. Se preferir utilize o pincel.

Entre em nosso Canal no Telegram: t.me/BRASILREVISTAS

Kit de maquiagem



1 - Batom Pérola Rosa 41 da Natura. 2 - Pó compacto iluminador da Felicittá Looks. 3 - Blush duo nº 01 da Elke. 4 - Lápis de olho preto Essencial by Hiroshima. 5 - Delineador preto da Ghala Doux. 6 - Máscara Super Shock da Avon. 7 - Blush compacto mosaico Gold Make da O Boticário. 8 - Blush duo nº 04 da Elke. 9 - Base fluída FPS 15 da Natura. 10 - Corretivo escuro da Beauty Color. 11 - Duo de sombra nº 07 da Archy.

MAQUIAGEM

Explosão de cores

As combinações dos tons cítricos estão em alta

Maquiadora: Dirlene Santos



Entre em nosso Canal no Telegram: t.me/BRASILREVISTAS

MAKE DIA A DIA OU NOITE

DICAS

- Sempre aplique a base no rosto de dentro para fora (laterais). Isso ajuda a espalhar melhor o produto.
- Ao aplicar o corretivo não o faça com movimentos bruscos e sim com pequenas batidinhas com as pontas dos dedos. Dessa forma o produto penetra melhor nos poros.



Foto: divulgação

Make inspirado na artista ultrafashion MariMoon

O primeiro passo na hora de produzir qualquer make é a higienização da pele. Lave rosto e pescoço com um sabonete líquido neutro. Passe um tonificante facial. Finalize com um protetor solar (FPS 15).



Aplique a base em todo o rosto e pescoço com auxílio de uma esponja.



Passe o corretivo nas marquinhas de espinhas, nas pálpebras e embaixo dos olhos para deixar a pele uniforme. Para o batom fixar melhor, passe o corretivo também nos lábios.



Aplique o pó compacto iluminador em todo o rosto e pescoço.



Para colorir o canto interno da pálpebra use a sombra laranja com ajuda do pincel para sombra. Esfumace.



Passe a sombra azul no meio da pálpebra e esfumace.

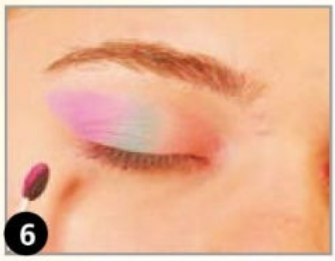

Aplique a sombra rosa no canto externo da pálpebra.



Para iluminar embaixo das sobrancelhas, passe branco perolado.

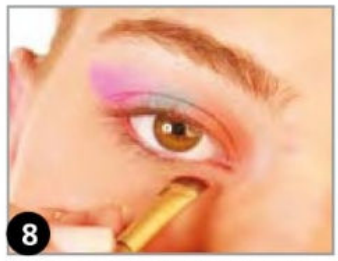

Com o pincel chanfrado e a sombra laranja molhada, aplique-a delineando a parte inferior dos olhos.



Repita o processo com a sombra azul e rosa.



Passe o delineador preto dentro da linha d'água.



Use o delineador no contorno dos cílios superiores e faça a pontinha.



Aplique a máscara rosa nos cílios superiores e inferiores.

Entre em nosso canal no Telegram: t.me/BRASILREVISTAS

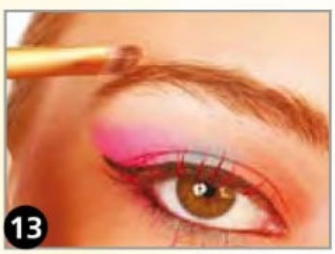

Faça os retoques da sobrancelha para corrigir possíveis imperfeições com pó compacto.



Passe nas maçãs do rosto o bronzeador com ajuda do pincel para blush.



Contorne os lábios com o lápis rosa.



Passe nos lábios o batom Verdade.

Kit de maquiagem



1 - Base líquida cor 03 da Vult. 2 - Quarteto nº 06 neon da Elke. 3 - Sombra True Color Coleção Glamour da Avon. 4 - Batom Verdade da Felicittá Looks. 5 - Corretivo facial em bastão médio da Beauty Color. 6 - Pó compacto cor 07 da Archy. 7 - Pó compacto iluminador da Felicittá Looks. 8 - Bronzeador da Hiroshima. 9 - Lápis delineador retrátil para lábios rosa da Essencial by Hiroshima. 10 - Delineador preto da Catharine Hill. 11 - Delineador preto da Ghala Doux. 12 - Máscara rosa da Felicittá Looks.

MAQUIAGEM

Maquiadora: Dirlene Santos

Deslumbrante

A combinação perfeita do olhão preto marcado com o romantismo do batom rosa



Entre em nosso Canal no Telegram: t.me/BRASILREVISTAS

DICA

Para fazer a pontinha do canto externo do olho use o pincel chanfrado.

LOOK NOITE

O primeiro passo na hora de produzir qualquer make é a higienização da pele. Lave rosto e pescoço com um sabonete líquido neutro. Passe um tonificante facial. Finalize com um protetor solar (FPS 15).



Aplique a base em todo o rosto e pescoço com ajuda de uma esponja.



Passe o corretivo nas marquinhas de espinhas e nas pálpebras para deixar a pele uniforme. Aplique também nos lábios para fixar melhor o batom.



Use o pó compacto em todo o rosto e no pescoço, utilizando o pincel para pó.



Passe a sombra prata em toda a pálpebra até o côncavo.



Esfumace com sombra preta a parte externa superior da pálpebra.



Passe o blush cacau no côncavo para dar profundidade ao olhar.



Realce o olhar com a sombra branca do duo blush embaixo da sobrancelha.



Contorne os cílios superiores com o delineador preto.



Pinte embaixo dos cílios inferiores com o delineador.



Aplique a máscara nos cílios superiores e inferiores. Para deixar a sobrancelha bem definida passe a máscara transparente.



Com o pincel para blush, aplique o produto de dentro para fora.



Contorne os lábios com o lápis rosa.

Entre em nosso Canal no Telegram: t.me/BRASILREVISTAS



Com o auxílio do pincel, pinte os lábios com o batom. Para finalizar o olhar, passe glitter prata no canto externo superior da pálpebra.

Kit de maquiagem



1 - Sombra duo stardust chumbo / prata da Ghala Visage. 2 - Blush nude da Essencial by Hiroshima. 3 - Blush Cacau da Beauty Color. 4 - Delineador preto da Ghala Doux. 5 - Máscara transparente para cílios da Essencial by Hiroshima. 6 - Duo blush nº 04 da Elke. 7 - Máscara para cílios Una à prova d'água da Natura. 8 - Pó compacto iluminador da Felicittá Looks. 9 - Glitter para Essencial by Hiroshima. 10 - Base líquida, cor 03, da Vult. 11 - Lápis delineador retrátil rosa para lábios Essencial by Hiroshima. 12 - Corretivo médio da Beauty Color. 13 - Batom Sonho da Felicittá Looks.

MAQUIAGEM

Monocromático

Componha visuais incríveis usando apenas uma cor



Entre em nosso Canal no Telegram: t.me/BRASILREVISTAS

MAKE PARA EVENTOS E MENINAS OUSADAS

Maquiadora: Daniela Marchetto

O primeiro passo na hora de produzir qualquer make é a higienização da pele. Lave rosto e pescoço com um sabonete líquido neutro. Passe um tonificante facial. Finalize com um protetor solar (FPS 15).



Passe a pré-maquiagem em todo o rosto.



Aplique a base líquida com ajuda do pincel.



Corrija as marquinhas do rosto com o corretivo.



Passe o pó compacto em toda a pele.



Aplique a sombra Una azul em toda parte móvel da pálpebra até o côncavo, com o pincel língua de gato nº 8.



Para iluminar o olhar, aplique a sombra do blush duo embaixo das sobrancelhas com o pincel língua de gato nº 20.



Passe a máscara azul nos cílios superiores.



Para colorir os lábios use o batom Liberdade.



Acerte os fios da sobrancelha com a máscara incolor.



Para dar um up no make passe o blush dourado.



Para delinear os olhos, passe a sombra Una azul rente aos cílios inferiores.

Entre em nosso Canal no Telegram: t.me/BRASILREVISTAS

Kit de maquiagem



1 - Máscara para cílios incolor da Felicittá Looks. 2 - Natura Una pré-maquiagem. 3 - Corretivo bege médio da Beauty Color. 4 - Blush compacto Mosaico Gold da O Boticário. 5 - Base líquida hidratante nº 16 da Elke. 6 - Máscara azul da Felicittá Looks. 7 - Pó compacto soft touch bege claro da Ghala Visage. 8 - Batom Liberdade da Felicittá Looks. 9 - Sombra Una alta cintilância azul da Natura. 10 - Blush duo nº 04 da Elke.

MAQUIAGEM

Estilo hippie chic

Lindo e simples de fazer, o look é uma boa aposta para o trabalho

Entre em nosso canal no Telegram: t.me/BRASILREVISTAS

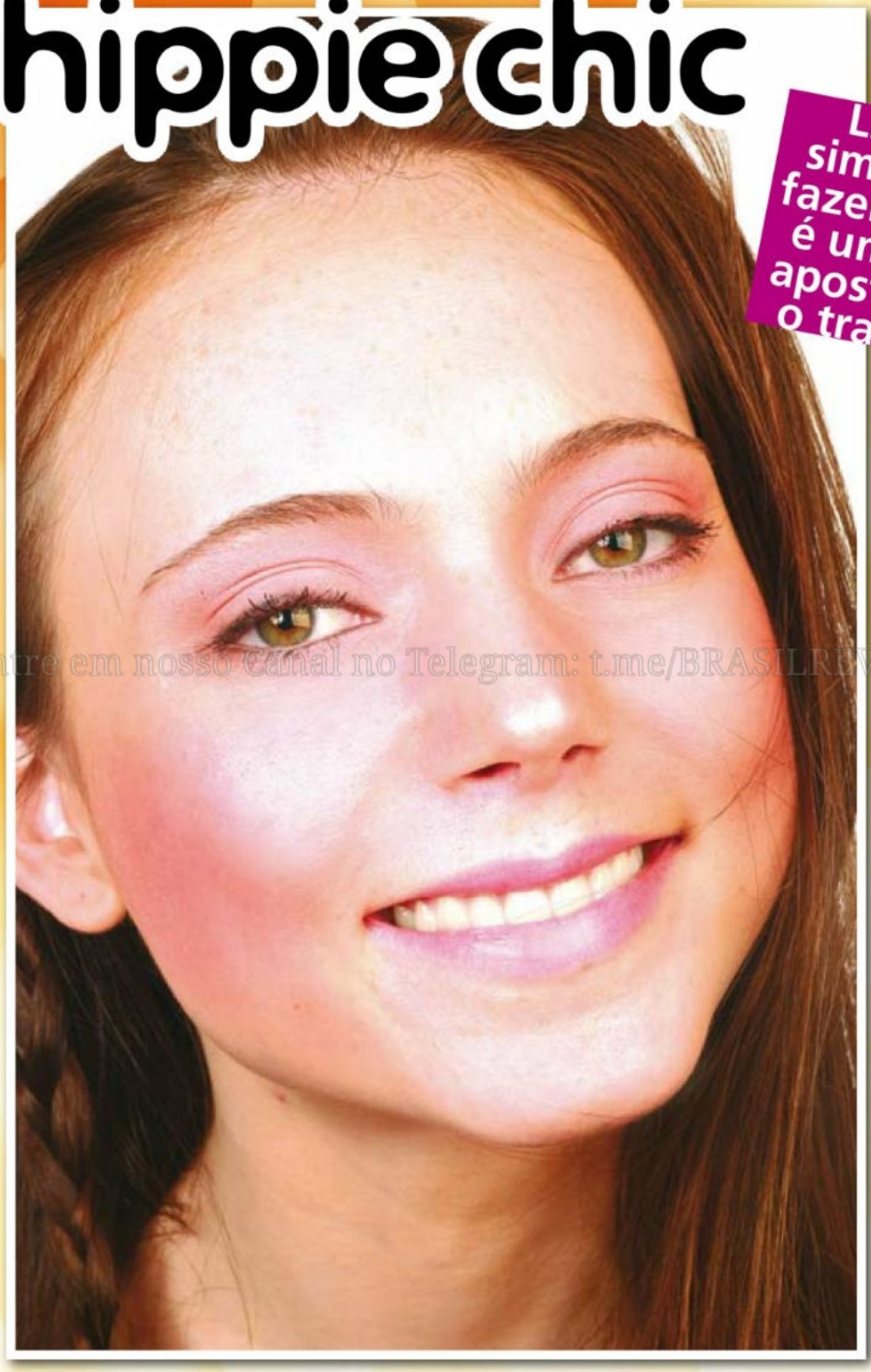

IDEAL PARA O DIA A DIA

O primeiro passo na hora de produzir qualquer make é a higienização da pele. Lave rosto e pescoço com um sabonete líquido neutro. Passe um tonificante facial. Finalize com um protetor solar (FPS 15).

Maquiadora: Roseimeire de Oliveira



Aplique a pré-maquiagem em todo o rosto.



Com o auxílio do pincel, passe a base uniformemente no rosto e pescoço.



Para corrigir as possíveis manchinhas da pele, passe o corretivo com o dedo.



Passe o pó compacto com o pincel.



Para colorir a pálpebra use sombra rosa até o côncavo.



Passe a sombra rosa rente aos cílios inferiores com o pincel chanfrado. Para iluminar embaixo das sobrancelhas passe o branco cintilante.



Use o lápis preto para contornar os cílios superiores e passe-o também rente aos inferiores. Use quantas camadas de máscara desejar.



Passe o blush nas maçãs do rosto de dentro para fora.



Finalize com o gloss rosa.

Entre em nosso Canal no Telegram: t.me/BRASILREVISTAS

Kit de maquiagem



1 - Máscara preta Super Shock da Avon. 2 - Lip gloss rosa Essencial by Hiroshima. 3 - Duo de sombra cor 10 da Archy. 4 - Corretivo bege médio da Beauty Color. 5 - Lápis preto Essencial by Hiroshima. 6 - Sombra Provence da Payot. 7 - Natura Una pré-maquiagem. 8 - Pó compacto soft touch bege claro da Ghala Visage. 9 - Blush Camélia da Beauty Color. 10 - Base líquida nº 16 da Elke.

MAQUIAGEM

Maquiadora: Dirlene Santos

Pronta para a balada

Olhos marcantes e lábios sensuais para você se destacar

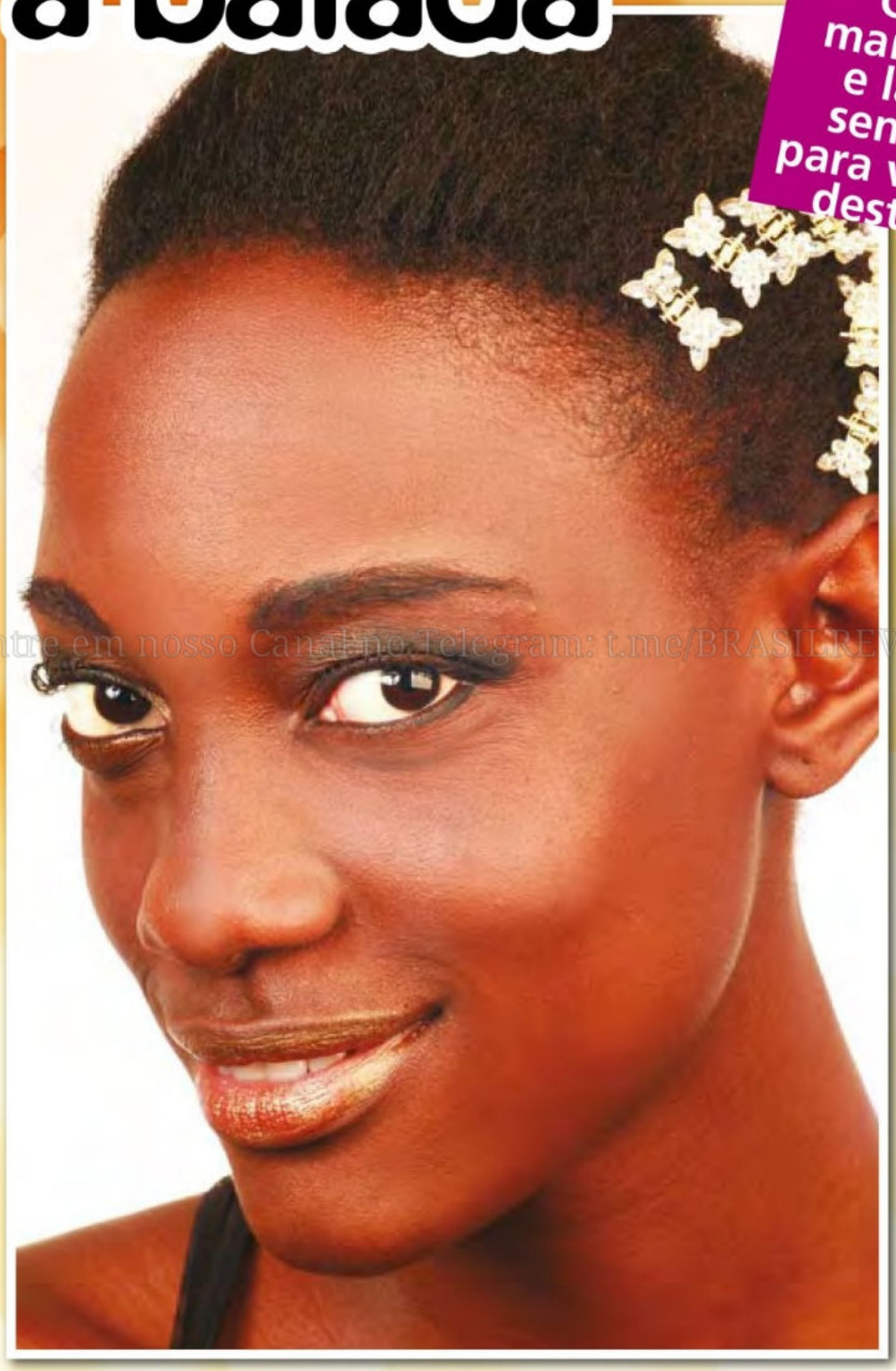

Entre em nosso Canal no Telegram: t.me/BRASILREVISTAS

MAKE PARA NOITE

O primeiro passo na hora de produzir qualquer make é a higienização da pele. Lave rosto e pescoço com um sabonete líquido neutro. Passe um tonificante facial. Finalize com um protetor solar (FPS 15).



Aplique o pó em toda a pele.



Passe a sombra dourada em metade da pálpebra.



Esfumace a parte superior externa da pálpebra com a sombra preta.



Use a sombra verde-claro para iluminar embaixo da sobrancelha.



Faça o contorno dos cílios superiores e a pontinha do olho com o delineador.



Para colorir a parte inferior dos olhos rente à linha d'água use o delineador.



Passe o lápis delineador na linha d´água.



Preencha as possíveis falhas da sobrancelha com o lápis delineador.



Aplique o glitter dourado no canto interno da pálpebra



Passe várias camadas de máscara, como preferir.



Use o blush nas maçãs do rosto, aplicando-o sempre de dentro para fora.



Contorne os lábios com o lápis marrom. Isso ajudará a fixar melhor o batom.

Entre em nosso Canal no Telegram: t.me/FRASH REVISTAS



Com ajuda do pincel para batom, aplique-o nos lábios.

Kit de maquiagem



1 - Batom Galáxia da Beauty Color. 2 - Sombra duo cor 02 da Archy. 3 - Delineador preto da Ghala Doux. 4 - Lápis para lábios marrom Essencial by Hiroshima. 5 - Blush cacau da Beauty Color. 6 - Glitter dourado Essencial by Hiroshima. 7 - Máscara preta Volume Maxicils 3D Lumière da O Boticário. 8 - Sombra duo stardust verde claro e bronze da Ghala Doux. 9 - Pó compacto cor 0.7 da Ghala Visage. 10 - Lápis delineador preto da Essencial by Hiroshima. 11 - Lápis sombra dourada da Essencial by Hiroshima.



Coroe seu dia de princesa

A maquiagem do dia do casamento deve ser tão bonita quanto a noiva

Você já escolheu o vestido, o sapato, o arranjo da cabeça e até as joias. O que está faltando nessa lista? A maquiagem. Afinal, ela vai te ajudar a arrancar suspiros do noivo e elogios dos convidados, além de garantir que você saia bem na foto.

"A maquiagem é muito importante para a noiva, pois trata-se de um dia único, em que ela deve ser o centro das atenções e se sentir linda", diz Simone Souza, beauty artist da Avon.

Para garantir um make bonito é importante que a maquiagem tenha um bom acabamento e durabilidade. "Use sempre um bom hidratante com filtro solar e depois aplique um prime. Esse é o produto chave para aumentar a durabilidade da maquiagem."

Simone diz que mais do que seguir tendências, a noiva deve obedecer seu perfil e sua personalidade. "Vale tudo para transformar o casório em um dia de princesa inesquecível."

Entre em nosso Canal no Telegram e fique por dentro de tudo

FESTA

Confira mais dicas da especialista:

Cerimônia e festa à luz do dia

Opte por cores mais claras, como bege ou perolado. Para realçar o olhar use um tom marrom no cantinho pra esfumaçar e definir melhor o contorno dos olhos. Mas bem sutil, nada muito marcado. Complete com algumas camadas de máscara. Os cílios postiços são bem vindos, embora a maioria das noivas não goste. Se for o seu caso, carregue um pouco mais na máscara. O blush pêssego é sempre um bom coringa. Finalize o look com batons em tons claros. Eles conferem um toque chique ao visual.

Cerimônia e festa à noite

Neste caso, permita-se usar um pouco mais de brilho nos olhos, embora isso não seja uma regra. Contorne os olhos com sombra marrom, assim não pesa muito. As sombras podem ser misturadas com bronze ou até mesmo dourado, mas sempre prezando a sutileza. Quanto ao blush, uma boa opção é a cor bronze. Já para os lábios, o ideal é o nude ou outro tom mais rosado. Nos olhos, garanta o glamour do visual carregando na máscara para cílios.

Festa em locais fechados

Nos salões, por exemplo, não há nada que inviabilize uma maquiagem mais glamorosa. Siga as mesmas dicas da maquiagem para a noite, com olhos bem delineados e cores mais marcantes.

Festa ao ar livre

Nesse caso, a palavra de ordem é leveza: olhos menos marcados com tons de bege, perolados ou até um rosa sem muito brilho. Abuse na aplicação de máscara de cílios. Uma vez que o make é leve, não há problema algum. "O blush pêssego é sempre uma boa pedida, pois cai bem com qualquer tonalidade de pele, proporcionando um ar mais natural. O batom deve ser o cor de boca, pela naturalidade", enfatiza Simone.

FESTA

Noiva clássica

Maquiadora: Daniela Marchetto



Após fazer a limpeza da pele, aplique a base nas olheiras, espinhas, cravos e manchas.



Depois, passe o paint stick por toda a pele. Passe na boca também para segurar o batom.



Aplique blush compacto em toda a face para iluminar.



Mescle sombras rosa e lilás nas pálpebras.



Passe iluminador rente às sobrancelhas e ao côncavo.



Passe máscara incolor nas sobrancelhas e nos cílios inferiores.



Faça um traço bem fino de delineador, da parte do meio para fora.

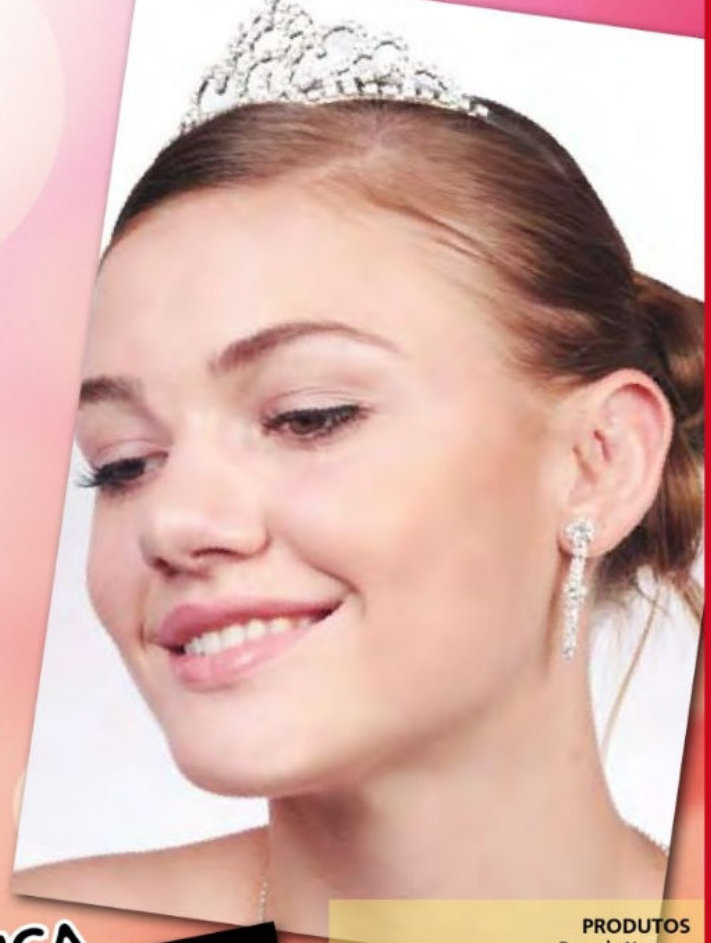

DICA

Se seu vestido de noiva for decotado, aplique um pouco de pó iluminador do pescoço e colo também.

PRODUTOS

- Base da Natura •
- Paint stick, cor bege claro, da Katharine Hill •
- Blush compacto Mosaico Gold do Boticário •
- Sombra Provence da Payot •
- Iluminador e blush da Elke •
- Máscara incolor para cílios da Felicittá •
- Delineador da Hiroshima •
- Lápis preto para os olhos da Hiroshima •
- Máscara preta para cílios da Payot •
- Batom rosa Hiroshina •

Entre em nosso Canal no Telegram: t.me/BRASILRETRO



Contorne com lápis preto a marca d'água do olho, também do meio para fora, e esfumace.



Passe a máscara de cima para baixo em zigue-zague.



Espalhe o blush de dentro para fora. Contorne e preencha a boca com batom e passe brilho labial por cima.



Brilho labial frutal da Elke

FESTA

Casamento de dia

Maquiadora: Daniela Marchetto



PRODUTOS
- Pó facial iluminador da Hiroshima
- Sombra Duo, cor 08, da Archy
- Iluminador Blush Duo, cor 04, da Elke
- Delineador Hiroshima
- Blush Hiroshima
- Lápis labial da Hiroshima
- Batom, cor luxúria, da Felicittá Looks
- Máscara incolor da Felicittá Looks
- Máscara preta para cílios do O Boticário

Exclusivo Assinante Canal no Telegram: t.me/BRASILREVISTAS



Paint stick da Katharine Hill



1 Após limpar a pele, passe em toda a face o paint stick.



2 Aplique o pó facial iluminador.



3 Passe a sombra rosa na pálpebra e a vinho no côncavo.



4 Aplique a sombra iluminadora abaixo da sobrancelha.



5 Desenhe um traço com o delineador.



6 Passe o blush de fora para dentro.



7 Contorne a boca com o lápis labial.



8 Preencha com batom.



9 Use máscara incolor nas sobrancelhas.



10 Finalize com três camadas de máscara preta.

Casamento à noite FESTA

Maquiadora: Daniela Marchetto



PRODUTOS
Base fluida com FPS 15 da Natura •
Pancake, cor 04, da Elke •
Lápis preto para os olhos da Hiroshima •
Iluminador Blush Duo, cor 04, da Elke •
Máscara preta para cílios da Payot •
Blush Duo, cor 01, da Elke •
Batom rosa da Hiroshima •



Após higienizar a pele, aplique a base.



Ilumine nas pálpebras, no nariz e no queixo com pancake.



Passe lápis preto no canto da marca d'água inferior e em toda a parte superior.



Desenhe um "C" para dentro no canto externo dos olhos com o lápis preto.

Proibida venda em nenhum canal no Telegram. t.me/BRASILDOSLIVROS



Esfumace com um pincel chanfrado e aplique a sombra preta, marcando bem o côncavo.



Sombra True Color coleção Glamour da Avon



Ilumine abaixo das sobrancelhas com a sombra branca.



Espalhe o blush nas bochechas.



Passe três camadas de máscara preta nos cílios.



Finalize com o batom.

Especial pele oleosa

Maquiadora: Daniela Marchetto

Vivemos em um país tropical em que, na maior parte do tempo, o clima é quente e seco. Por isso, a pele oleosa requer cuidados especiais, principalmente na preparação para a maquiagem. A primeira recomendação é optar por cosméticos à base de gel e líquido, como os *oil-free*, e um tônico sem álcool. Também é importante evitar produtos oleosos e densos, como base em bastão e paint stick. O pó compacto ainda ajuda a segurar a luminosidade da pele. Agora confira passo a passo a preparação de uma pele oleosa:



Limpe a pele com um sabonete líquido neutro e depois com um tônico.



Coloque pequenos pingos de hidratante no rosto e espalhe até sentir que a pele sugou o creme.



Aplique um pingo de primer na ponta do dedo e passe nas regiões mais oleosas, pingo por pingo até cobrir todo o rosto.



Aplique o corretivo nas olheiras, nas pálpebras e nas espinhas.



Com a ajuda de um pincel, aplique base líquida em todo o rosto.



Por último, passe pó compacto em todo o rosto.

As regiões mais oleosas na pele são chamadas de zona T: testa, nariz e queixo.

DICA Retoque o pó compacto de 2 em 2 horas.

Entre em nosso Canal no Telegram: t.me/BRASILREVISTAS



Produtos



1 - Pré-maquiagem da Natura Una.
2 - Hidratante facial da Neutrogena.
3 - Pancake, cor 04, da Elke.
4 - Corretivo facial, cor médio, da Beauty Color.
5 - Base líquida, cor 03, da Vult.
6 - Água em spray da Aspelle.

5 truques sem magia

Não precisa ser mágica para fazer sua maquiagem durar o dia todo

Consultoria: Daniela Marchetto Tavares, maquiadora profissional e instrutora do Instituto Embelleze, e Fabio Gonçalves, maquiador da Natura.

1
Para segurar a oleosidade da pele, prefira base líquida e pó compacto.

2
Outra maneira de segurar a oleosidade da pele e fixar a maquiagem é usar um primer antes da base.

3
Fixadores em spray também ajudam a sustentar a maquiagem. Use-os antes e depois da maquiagem. Mas tome cuidado para não exagerar porque eles acentuam sinais de expressão.

4
Mais uma opção para manter a maquiagem é resfriar a pele com uma pedra de gelo envolta em um papel toalha. Faça isso após preparar a pele com a base.

5
Usar primer nos lábios ajuda a fixar o batom por mais tempo. O efeito é o mesmo com o uso da base e pó, ou corretivo e pó nos lábios, antes do batom.



Foto: iStockphoto

Entre em nosso Canal no Telegram: t.me/BR...REVISTAS

Dicas quentes



O verão é lindo: sol, calor e... suor! Apesar dele ser essencial para regular nossa temperatura, o suor incomoda, e muito. Mas, nada como seguir essas sugestões para se livrar dessa inconveniência e ainda ficar superantenada sobre as tendências da estação.

Entre em nosso Canal no Telegram: t.me/BRASILNOIVAS

1. O princípio de tudo está na limpeza. Uma pele bem higienizada ajuda muito no resultado da maquiagem.

2. Peles oleosas precisam ser lavadas com sabonete em gel e, se possível, com água fria.

3. Logo depois da higienização, use um hidratante com protetor solar de, no mínimo, fator 15.

4. Opte por produtos à base de gel ou líquido. Evite cosméticos oleosos, compactos e densos, como a base em bastão.

5. Prefira usar a base antes do corretivo. A base já cobre cerca de 30% das imperfeições da pele.

6. Os batons com tons avermelhados e alaranjados e os delineadores e máscara de cílios coloridos estão com tudo neste verão.



7. Se precisar corrigir falhas na sobrancelha, use um pincel chanfrado com sombra marrom.

8. Para os olhos, escolha sombras com menos brilho e glitter. Prefira as com cores mais cítricas e nude.

9. O jeito certo de aplicar a sombra é dando pequenas batidas com os dedos na pálpebra. Só depois espalhe, com os dedos ou com um pincel.

10. Para fazer o efeito "bocão", passe um batom opaco e por cima um gloss incolor no centro dos lábios para iluminar.

TODA GLAM

Consultoria: Daniela Marchetto Tavares, maquiadora profissional e instrutora do Instituto Embelleze, e Fabio Gonçalves, maquiador da Natura.



Foto: iStockphoto

Fuja do mico!

Destacamos 10 erros de maquiagem que você pode estar cometendo sem saber

Quem nunca folheou uma revista de celebridades e viu aquela moça linda da novela com uma maquiagem que parecia um fantasma, ou com as bochechas tão vermelhas quanto um tomate? Na hora, você deve ter pensado: "De que vale o dinheiro, se não sabe nem se maquiar?". Só que todas nós estamos suscetíveis a pecar na maquiagem. Mas para que isso não aconteça, consultamos o requisitado o maquiador Marcos Costa, da Natura, para ajudá-la a ficar longe das gafes no make.

Entre em nosso Canal no Telegram: t.me/BRASILREVISTAS

1 Nunca use uma base em um tom diferente da sua pele. Teste a cor no espaço entre a bochecha e o queixo.

2 Isso também vale para o corretivo. Nada de usar um mais claro que o tom da sua pele.

3 Não passe um lápis de contorno de boca com a cor mais forte do que a do batom.

4 Também fica feio lápis de contorno de olhos com a cor muito escura nas pálpebras inferiores.

5 Não é nada bonito usar sombra metalizada perto das sobrancelhas. Essa moda já passou.

6 Deixar a pele do rosto com a cor diferente do pescoço e do colo é um erro muito comum. Tente harmonizar aplicando a base por essas regiões suavemente.

7 Sempre que aplicar uma sombra, esfumace-a para não deixar muito marcada.

8 Passar o batom só no meio da boca não é nada sexy.

9 Outro erro muito comum é carregar no blush. Sempre que passá-lo, espalhe bem com a ajuda de um pincel de cerdas macias.

10 O pior de tudo: usar uma maquiagem que não tem nada a ver com a sua personalidade!

Em sintonia

Descubra qual é a cor certa de batom para você

O batom é um dos itens que não pode faltar em uma nécessaire, e com tantas opções fica difícil saber qual usar. Mas, para garantir lábios bonitos e sedutores, basta escolher de acordo com a cor ideal de batom para você.

Negra



DIA
Laranja, marrom e nude



NOITE
Dourado, uva e vinho

Branca



DIA
Coral, vermelho aberto (claro), rosa-boneca e pêssego



NOITE
Vermelho fechado (escuro), vinho e nude

Entre em nosso Canal no Telegram: t.me/BRASILREVISTAS

Oriental



DIA
Bege e rosa

NOITE
Vinho e laranja



Morena



DIA
Rosa-queimado, laranja e marrom



NOITE
Cobre, dourado, vermelho fechado e violeta

Consultoria: Daniela Marchetto e Dirlene Santos, maquiadoras profissionais e instrutoras do Instituto Embelleze.

Portal
EDICASE
digital



Entre em nosso Canal no Telegram: t.me/BRASILREVISTAS

O seu novo espaço para informações
de qualidade, entretenimento e
uma infinidade de assuntos.

www.portaledicase.com

EDICASE
Gestão de Negócios

CONTEÚDO DE TODAS AS FORMAS

Revistas Impressas, Revistas Digitais e Portal de Conteúdo: tudo com a maior diversidade de segmentos do Brasil.

assessoria publicações europa digital op. Brasil



Brasil Jornais

Entre em nosso Grupo no Telegram!

Acesse t.me/Brasiljornais



Clique aqui!

Tenha acesso aos principais jornais do Brasil.

Distribuição gratuita, venda proibida!