Civilização Romana

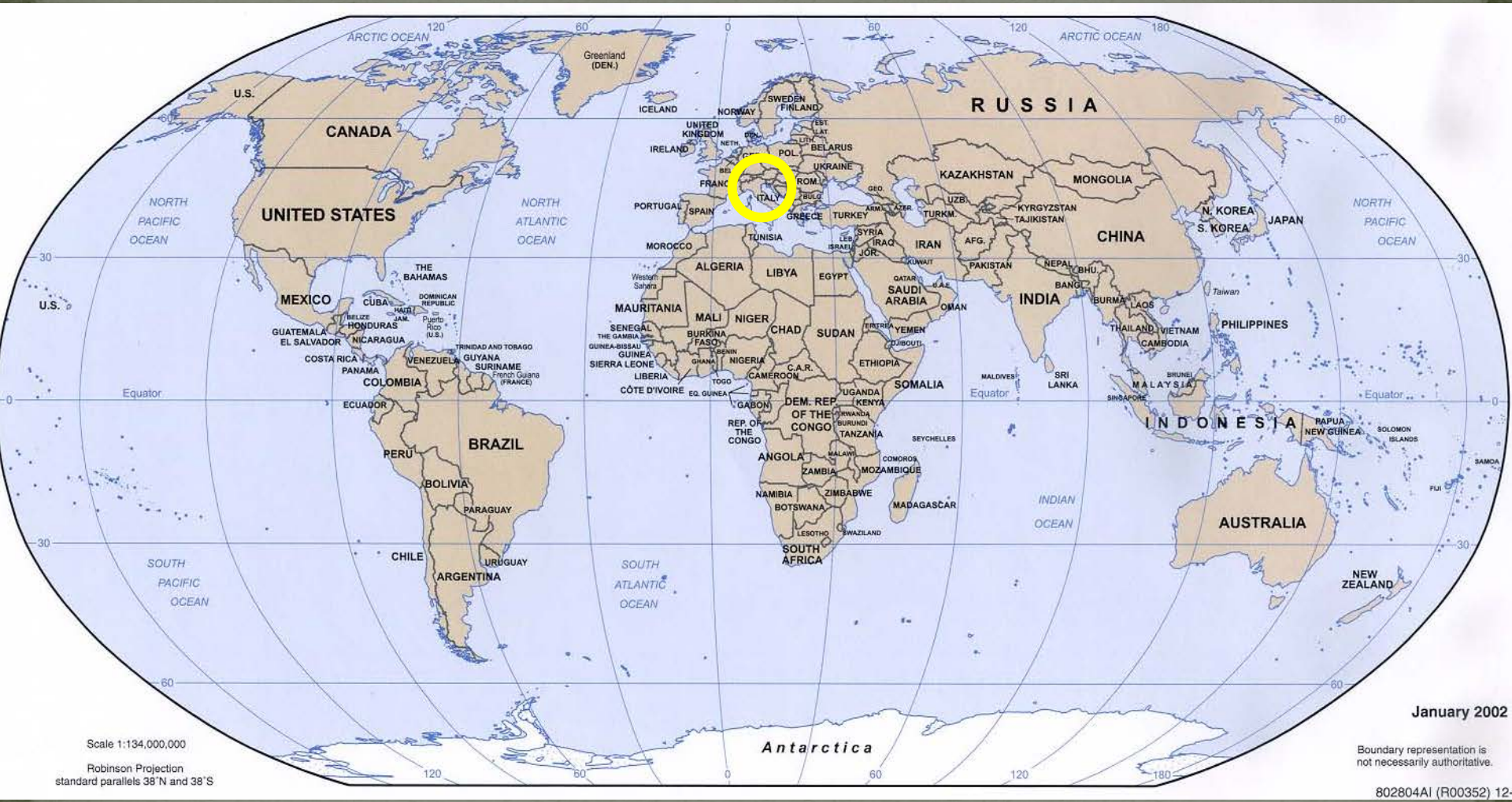

Geografia Romana



Cidade - Estado: Roma

- Origens
- Monarquia
- República
- Triunviratos
- Império
- Resumo
- Cultura



Versão Histórica

Versão Lendária

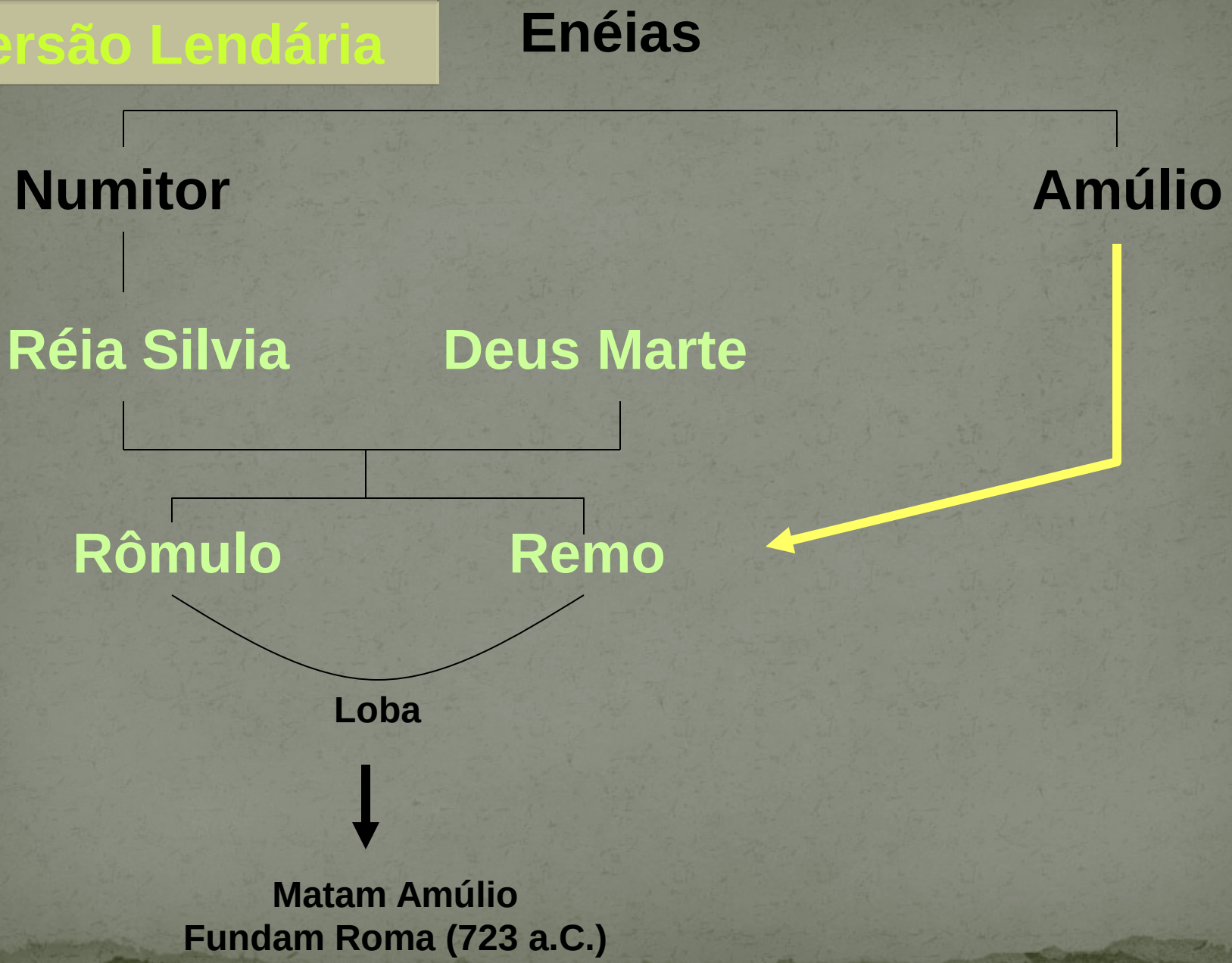

Origens



Versão Lendária

Versão Histórica

2000 aC

- Gregos
- Gauleses
- Etruscos
- Italiotas

Fundam Roma



nte: VIDAL-NAQUET, Pierre e BERTIN, Jacques. *Atlas histórico*. Lisboa, Círculo de Leitores, 1

A construção de ROMA foi envolvida por lendas.



Tudo era executado em função dos deuses Marte deus da GUERRA e Vênus deusa da FERTILIDADE.

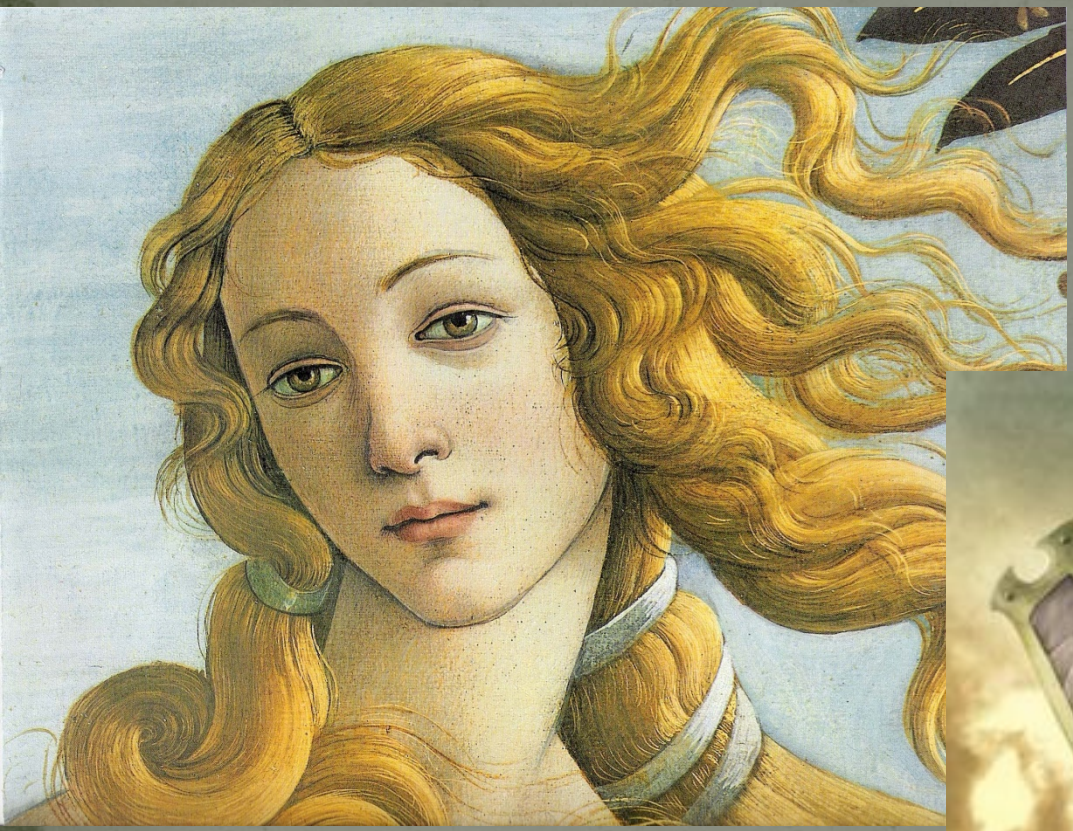



HISTÓRIA DO IMPÉRIO ROMANO

Na península Itálica a fertilidade do solo, fez com que os povos se dedicassem à agricultura.



As principais atividades eram agrárias e as possibilidades de mudarem de classe eram remotas.



A sociedade Romana era composta por :

- Patrícios, clientes, plebeus e escravos.

Início
Monarquia
República
Triunviratos
Império
Resumo
Cultura

Roma

Monarquia

753 - 509 a.C.

4 reis Italiotas (Latinos e Sabinos)
3 reis Etruscos

Rei	Senado	Assembléia
Executivo Judiciário Religioso	Legislativo	Ou Cúria Aprovava as Leis

Patrícios	Proprietários,Governo
Clientes	Trabalhavam para osPatrícios
Plebeus	Trabalhadores, sem Direitos Políticos
Escravos	Prisioneiros e Endividados

Os Patrícios eram grandes proprietários de terras e dominavam a política e a religião.





Os Clientes eram parentes menos favorecidos dos Patrícios ou plebeus.

E maior parte da população eram Plebeus, não possuíam terras trabalhavam para os Patrícios, e quando endividados se tornavam escravos.



No período republicano os patrícios procuravam concentrar em suas mãos todos os poderes políticos. Os plebeus não podiam opinar nas decisões políticas, porém participavam do exército ajudando assim no crescimento de Roma.



Muitos soldados até mesmo os Patrícios ao voltarem das guerras perdiam suas propriedades e se tornavam escravos.




O crescimento muito favorável
fez com que se acumulassem
riquezas e o intenso tráfico de
escravos e prisioneiros de
guerra determinou o
crescimento comercial
possibilitando que plebeus
enriquecessem.

A partir daí começaram as revoltas, os plebeus queriam participar das decisões políticas assim como os patrícios.



Entre o século V e III a C. toda a península Itálica passou a ser dominada pelo Império Romano.

República

509 - 27 a. C.

Deposição do Rei Tarquínio (Etrusco)

Magistrados

02 Cônsules + **Pretores : Justiça**
Questores : Impostos
Censores : Censo
Edis : Polícia e Lazer

Senado

Vitalício
Escolhidos entre os Patrícios

Assembléia

Centurial
Elege senadores e magistrados
Vota Leis

Curial
Religiosa

Tribal
Elege Questores e Edis

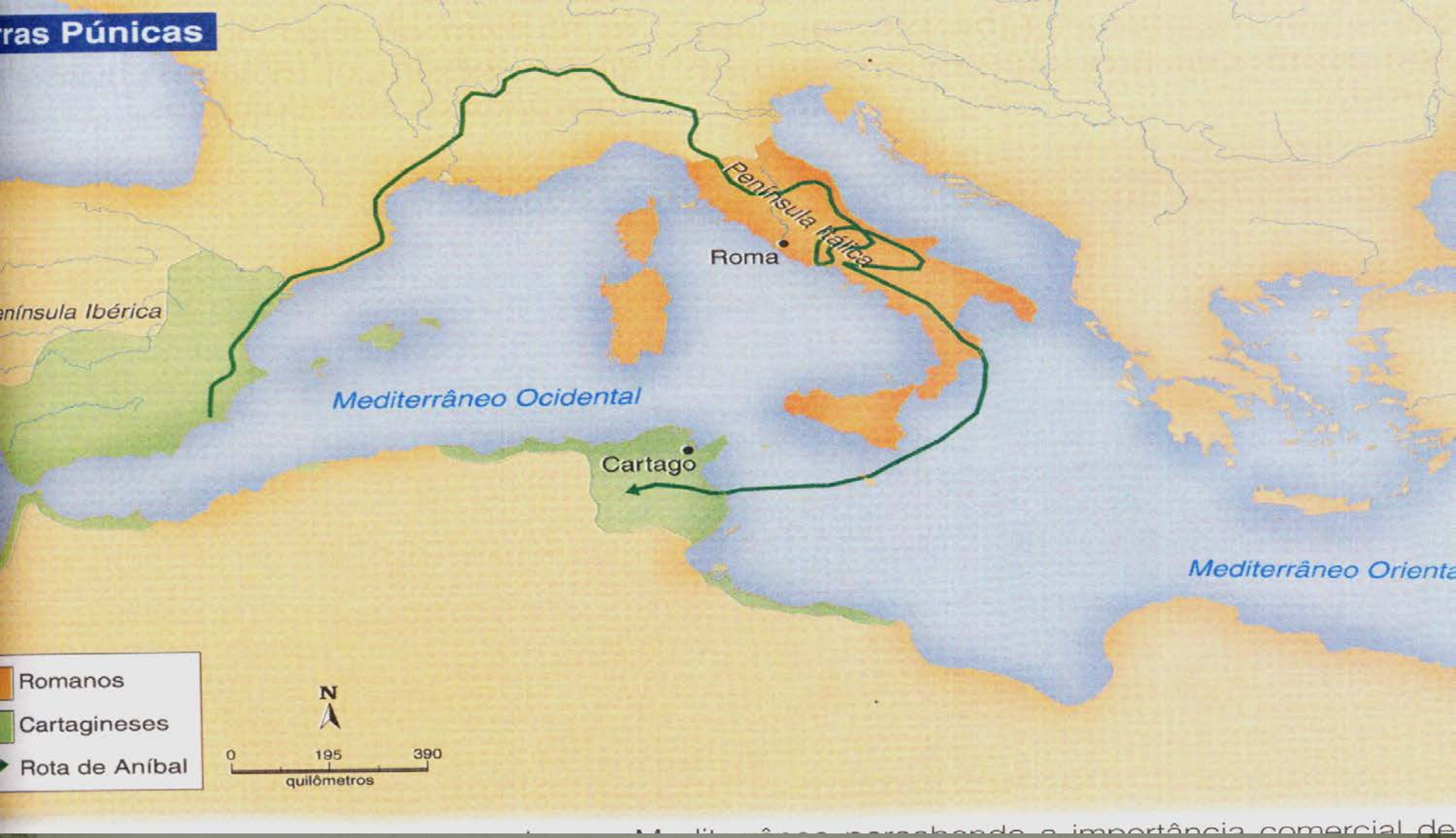

A Expansão Territorial: A expansão interna (pela Itália) seguiu-se a expansão externa (pelo Mediterrâneo – Guerras Púnicas , romanos contra os cartagineses

Ouve uma crise Republicana onde muitos Patrícios e generais vitoriosos queriam se eleger e comandar Roma.





Júlio César

Marco Antônio

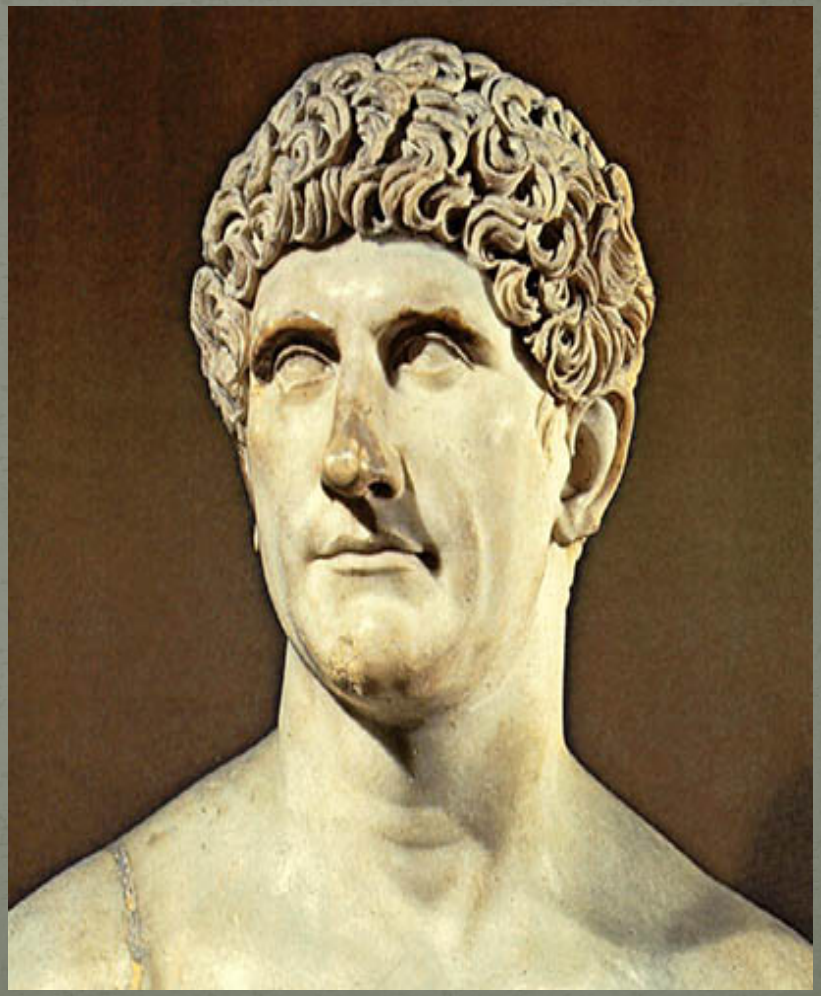

Entre eles se destacam:



Otaviano (Otávio)



Tibério Graco e Caio Graco

Ambos desejavam ser imperadores de Roma



Roma

Triunviratos

60 ac – 31 ac

1º Triunvirato

Crasso Pompeu Júlio César

2º Triunvirato

Marco Antônio Lépido Otávio

Imperador

Início
Monarquia
República
Triunviratos
Império
Resumo
Cultura

Resumo

Formação

Monarquia

República

Expansão
Triunviratos
Leis Plebéias

Império

Crise

Início
Monarquia
República
Triunviratos
Império
Resumo
Cultura

Roma

Império

31 ac – 476 dC

31ac –14dC **Otávio, Augusto** — Pax Romana

14-68 **Júlio – Claudiana** — Tibério,Calígula, Cláudio e Nero

69-96 **Flávios** — Vespasiano,Tito e Domiciano

96-192 **Antoninos** — Trajano,Adriano, Antonino Pio, Marco Aurélio e Cômodo

193-235 **Severos** — Séptimo,Caracala, Heliogábalo, Severo Alexandre

Crise

Reformadores

- Monarquia
- República
- Triunviratos
- Império
- Resumo
- Cultura

Roma

Crise do Império

Fim das Conquistas ➡ Crise Escravista

Dificuldade em Proteger As Fronteiras

⬇

Aumento de Impostos
Emissão de Dinheiro

Difusão do Cristianismo

Invasões ➡ Fuga para o Campo

Roma

Império Reformadores

Dioclesiano
Divisão do império
Perseguição dos Cristãos

Constantino
Império Romano do Oriente
Capital : Bizâncio-Constantinopla
Legalizou o cristianismo (313)

Teodósio
Império Romano do Ocidente
Capital: Roma

Invasão e destruição do grandioso Império Romano pelos povos chamados de Bárbaros pelos romanos.

O Coliseu













SPQR é um acrônimo para a frase latina *Senatus Populusque Romanus*. A tradução é "O Senado e o Povo Romano".




S.P.Q.R

Deus	
Apolo	Deus do Sol
Baco	Deus do vinho
Ceres	Deusa da Terra
Cupido	Divindade do amor e da reprodução
Diana	Deusa da Lua e da casa
Fortuna	Deusa da sorte
Marte	Deus da guerra
Mercúrio	Mensageiro dos deuses
Minerva	Deusa da sabedoria
Netuno	Deus dos mares





Denário



