HISTÓRIAS BÍBLICAS

DISCÍPULOS DE JESUS

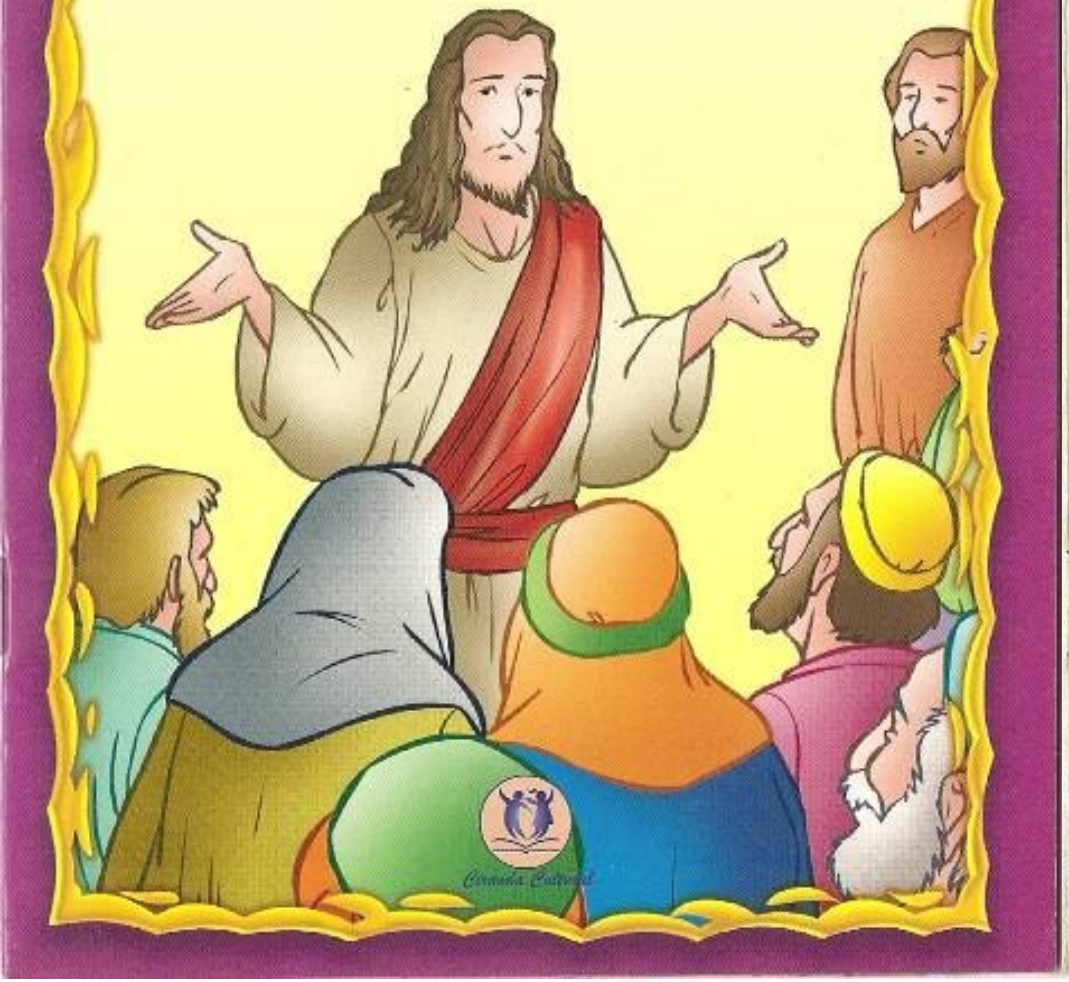

DISCÍPULOS DE JESUS

DURANTE ALGUM TEMPO JESUS MOROU EM CAFARNAUM NAS MARGENS DE UM LAGO. A PARTIR DAÍ, JESUS PASSOU A PREGAR PEDINDO PARA QUE AS PESSOAS MUDASSEM DE VIDA.

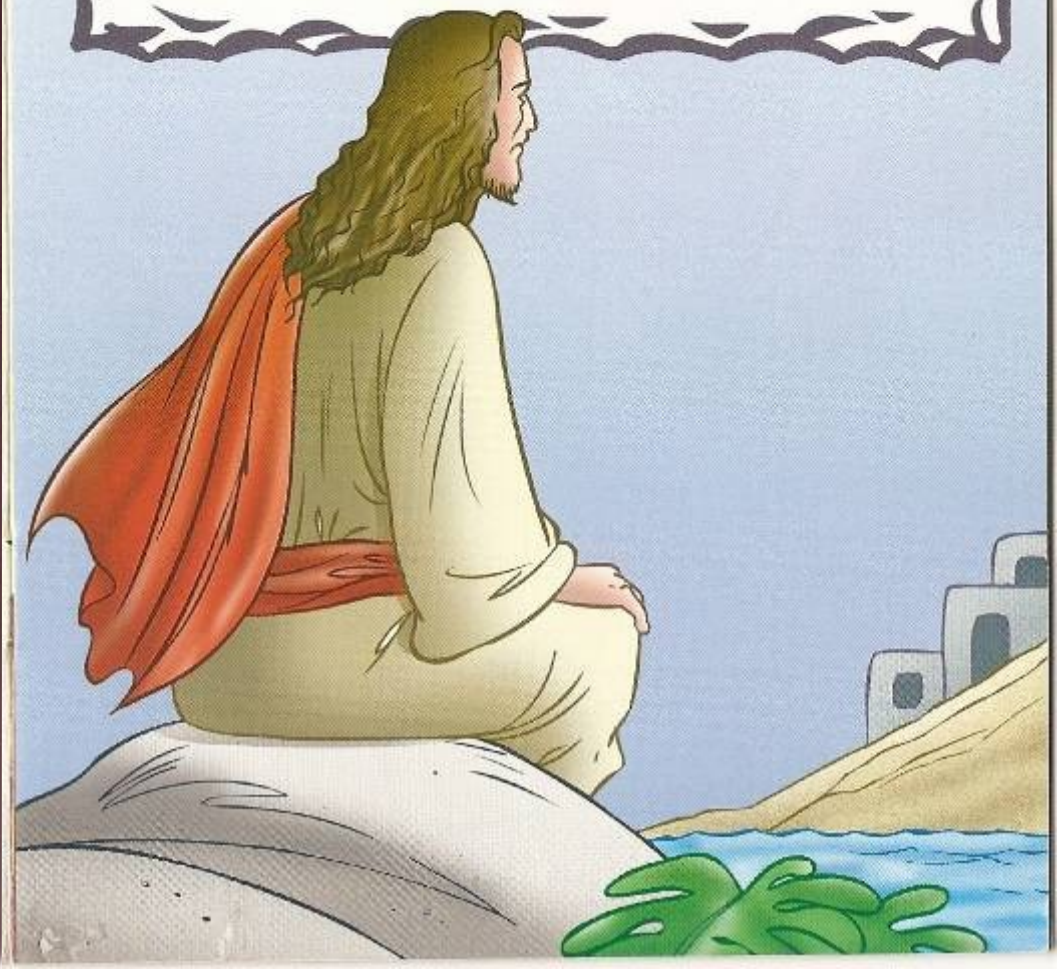

UM DIA, CAMINHANDO JUNTO AO MAR DA GALILÉIA, ENCONTROU DOIS IRMÃOS, SIMÃO (CHAMADO PEDRO) E ANDRÉ JOGANDO SUAS REDES AO MAR. ELES ERAM PESCADORES.

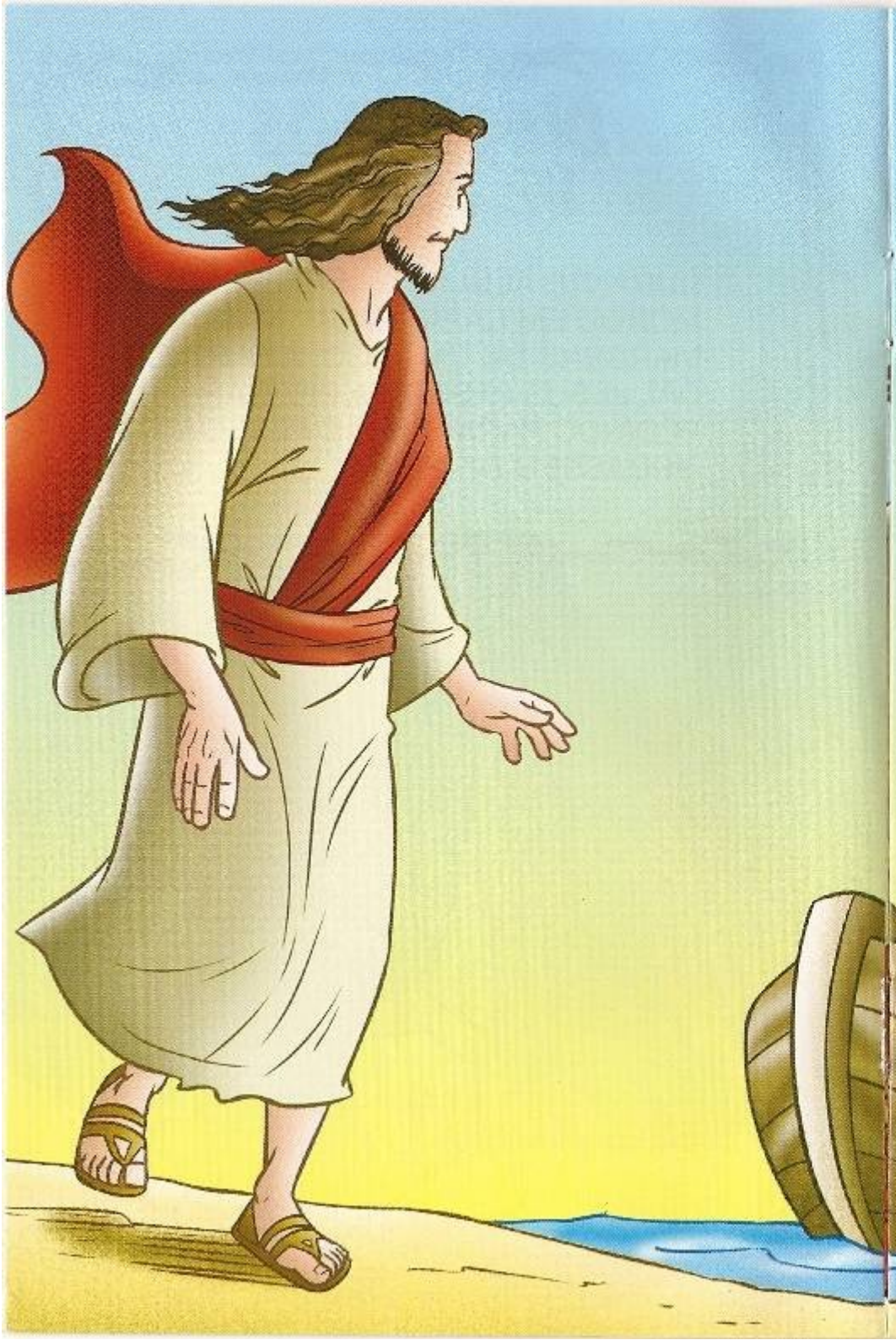



JESUS LHES DISSE:
- VINDE APÓS MIM QUE EU VOS FAREI PESCADORES DE HOMENS. SEM HESITAR, SIMÃO E ANDRÉ ABANDONARAM SUAS REDES E O SEGUIRAM.

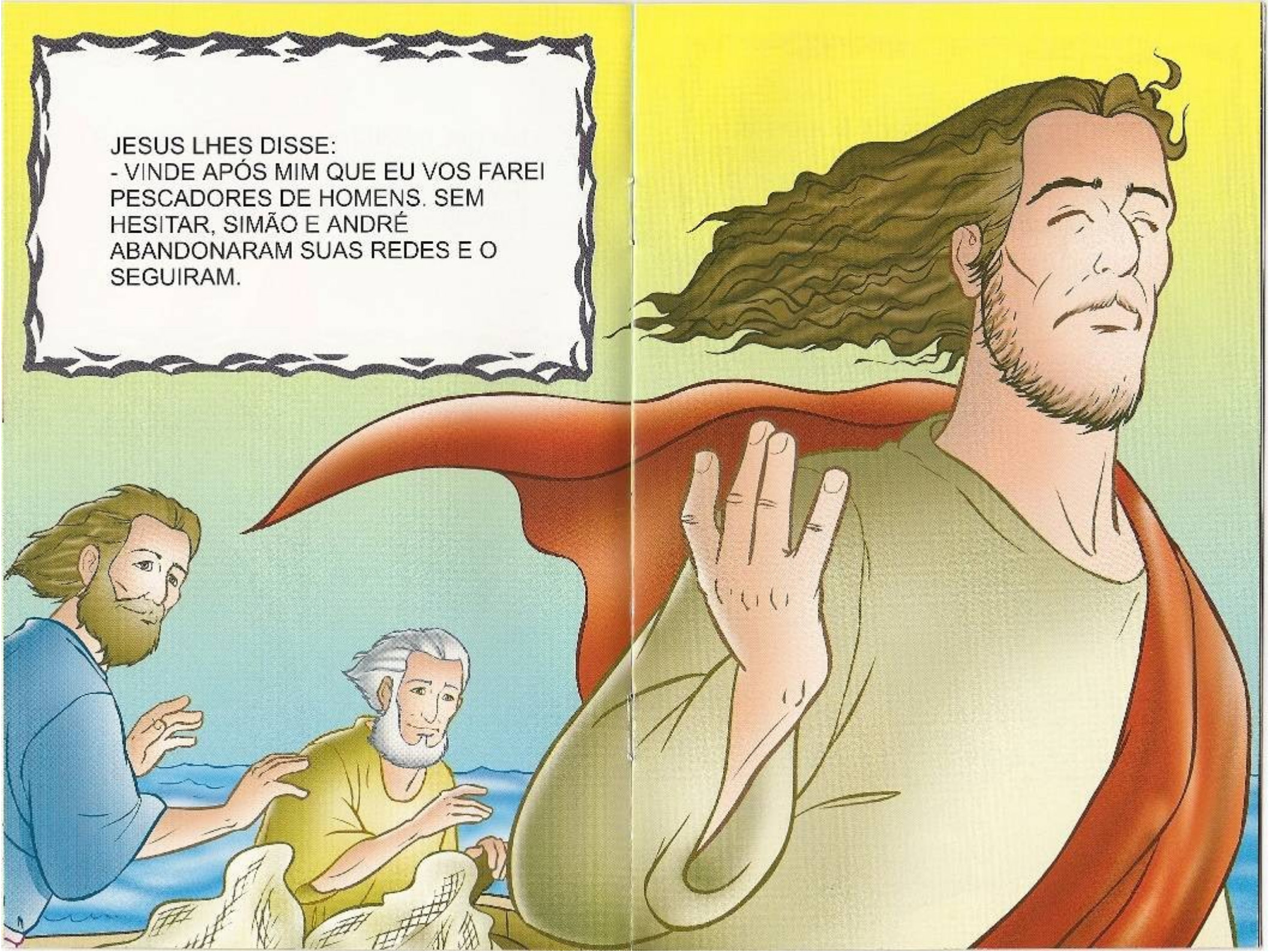

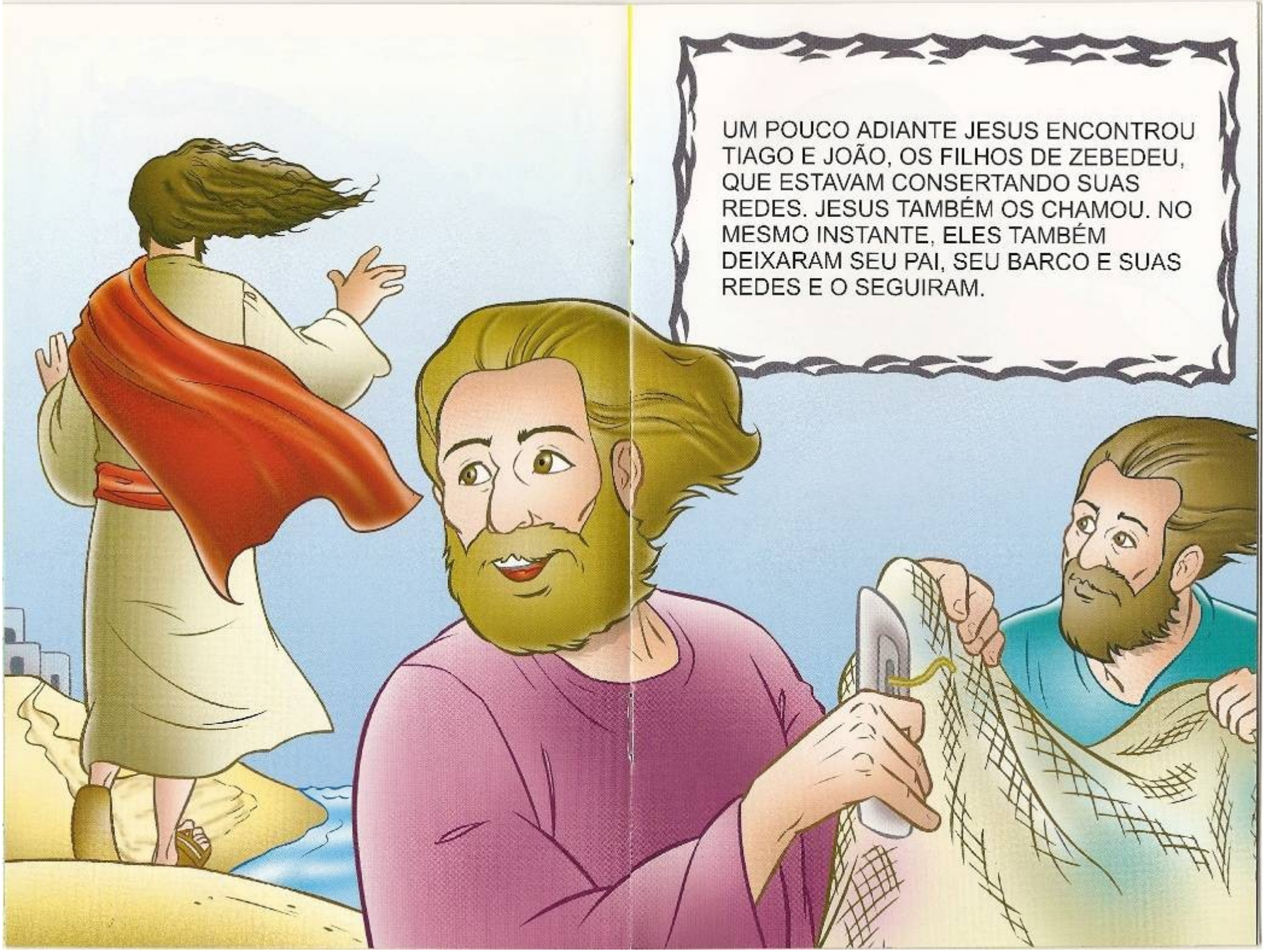
UM POUCO ADIANTE JESUS ENCONTROU TIAGO E JOÃO, OS FILHOS DE ZEBEDEU, QUE ESTAVAM CONSERTANDO SUAS REDES. JESUS TAMBÉM OS CHAMOU. NO MESMO INSTANTE, ELES TAMBÉM DEIXARAM SEU PAI, SEU BARCO E SUAS REDES E O SEGUIRAM.



JESUS COMEÇOU A PREGAR NA BEIRA DO LAGO. CADA VEZ MAIS PESSOAS VINHAM PARA OUVIR JESUS. UM DIA, APÓS TER FALADO COM OS DISCÍPULOS, ORDENOU A PEDRO QUE JOGASSE AS REDES AO MAR. PEDRO PROTESTOU: "PASSEI A NOITE INTEIRA PESCANDO E NÃO PEGUEI NENHUM PEIXE; MAS, JÁ QUE O SENHOR PEDIU, LANÇAREI AS REDES NOVAMENTE".

PEDRO JOGOU A REDE E QUAL NÃO FOI A SURPRESA QUANDO VIRAM QUE A REDE ESTAVA TÃO CHEIA QUE QUASE RASGOU. OUTROS PESCADORES, ENTÃO, AJUDARAM A COLOCAR OS PEIXES NO BARCO. ENCHERAM DOIS BARCOS A TAL PONTO DE QUASE AFUNDAREM OS DOIS.

PEDRO FICOU ADMIRADO COM O PODER DE JESUS. JESUS LHE DISSE QUE DALI EM DIANTE PEDRO SERIA PESCADOR DE HOMENS.

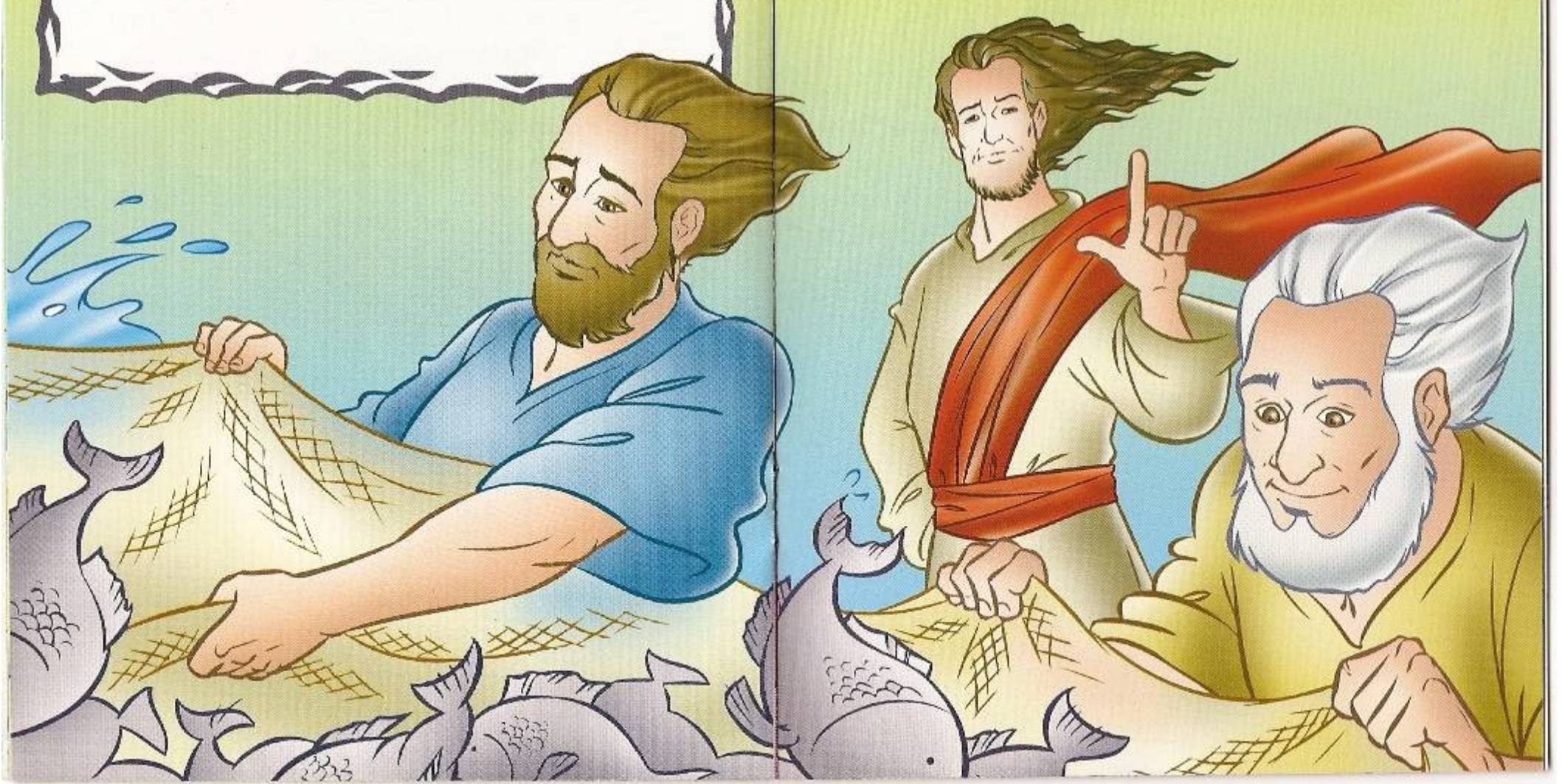

DEPOIS DISTO, JESUS ENCONTROU UM COBRADOR DE IMPOSTOS CHAMADO LEVI. PARA RETRIBUIR A HONRA DE TER SIDO ESCOLHIDO POR JESUS, LEVI OFERECEU UM GRANDE BANQUETE EM SUA CASA. MUITOS PUBLICANOS PARTICIPARAM DO BANQUETE.



JESUS PASSOU A SER CRITICADO PELOS JUDEUS RELIGIOSOS PORQUE HAVIA COMIDO COM OS COBRADORES DE IMPOSTOS E PECADORES. JESUS, ENTÃO, RESPONDEU QUE OS SÃOS NÃO PRECISAM DE MÉDICO, MAS SIM OS DOENTES. "NÃO VIM CHAMAR OS JUSTOS, MAS SIM OS PECADORES".



PARA COMPLETAR A LISTA DOS DOZE DISCÍPULOS, JESUS PASSOU A NOITE ORANDO A DEUS. QUANDO AMANHECEU CHAMOU OS SEUS DISCÍPULOS, ESCOLHEU DOZE, AOS QUAIS TAMBÉM DEU O NOME DE APÓSTOLOS. SIMÃO PEDRO, ANDRÉ, SEU IRMÃO; TIAGO E JOÃO; FILIPE E BARTOLOMEU; MATEUS E TOMÉ; TIAGO E SIMÃO, O ZELOTE; JUDAS, FILHO DE TIAGO E JUDAS ISCARIOTES, QUE SE TORNOU TRAIDOR.

