BU BÖLÜM SİDDET VE ÖLÜM TEMALARI İÇERMEKTEDİR.
OKUYUCULARIN SAĞDUYULU OLMASI TAVSİYE EDİLİR.

GÖSTERİLEN VE/VEYA TASVİR EDİLEN HER TÜRLÜ
SİLAH VE SİLAH KULLANIMI EĞLENCE AMACIYLA
DRAMATİZE EDİLMİŞTİR VE DOĞRU, BİLGİLENDİRİCİ
VEYA EĞİTİCİ OLARAK GÖRÜLMEMELİDİR



STORY/ART BY LILYDUSK
EDITED BY PAUL JUN





BİRAZ SIKIŞIK AMA EN AZINDAN BURASI SICAK...

BİRAZ DAHA SU YA DA BİSKÜVİ İSTER MİSİN?

ÖHÖ ÖHÖ

BEN BÖYLE İYİYİM. SADECE MİDEM DAHA FAZLA YEMEĞİ KALDIRMIYOR.

POPPY, DEĞİL Mİ?

EVET, AMA BANA POPS DİYEBİLİRSİN!

HMMooo

ŞOKTA OLABİLİRİM AMA TANIDIK GELİYORSUN. ADIN DA ÖYLE.

HIII!

BENİ HATIRLADIN MI?

BEN-

GICIRTI

KASVETLİ...

.....

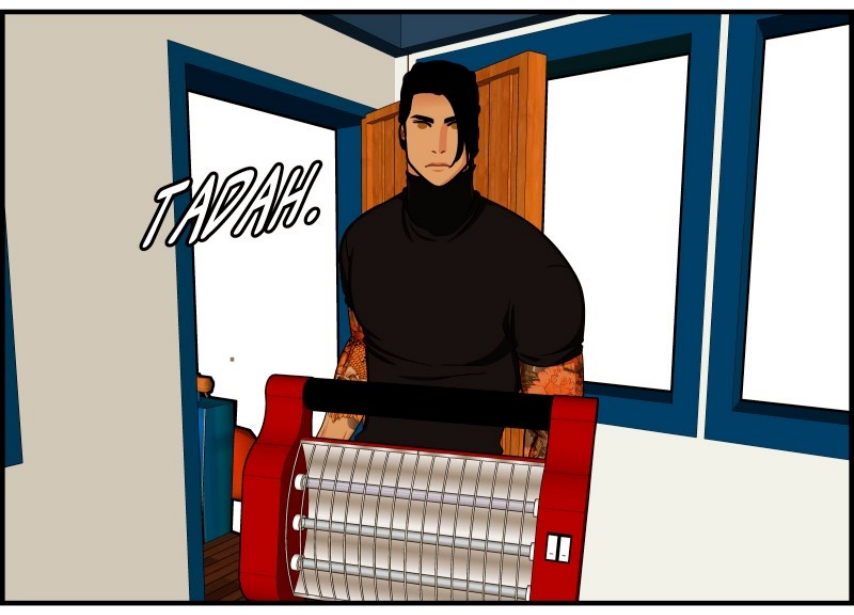
TADAH.


TAŞINABİLİR ISITICI BULMUŞSUN!
AFERİN SANA!
AFERİN!
AFERİN!
BEN OLSAM YANGIN ÇIKARIR TEKNEYİ YAKARDIM!

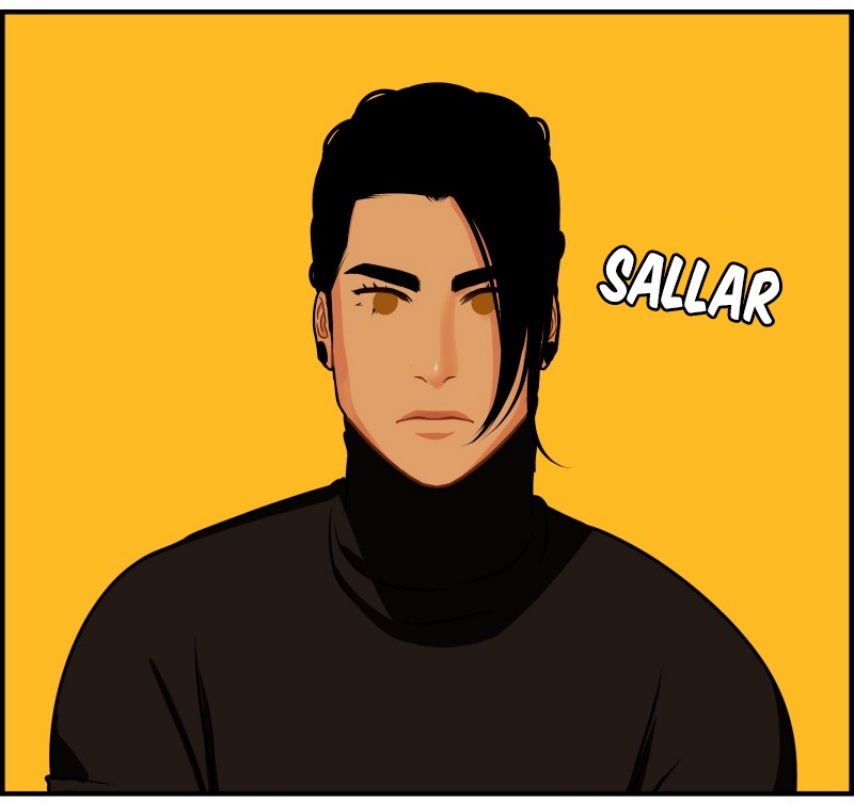
SALLAR

KAPTANINIZ ÇOK KONUŞKAN BİR ADAM, HA?

BİZİ DUYABİLİYOR. SADECE DUYMAMIŞ GİBİ YAPIYOR.

İŞ KONUSUNDA STRESLİ OLDUĞUNDA ONU GÖRMELİSİN.

HAHA! SİZ İKİNİZ ÇIKIYOR MUSUNUZ?

Ç-ÇIKMIYORUZ!

ISSIZ BİR ADADAN KURTULAN BİRİ İÇİN ÇOK KONUŞKANSIN!

ESKİDEN TRİATLONCUYDUM-

UTANMA, İKİNİZ BİRLİKTE ÇOK TATLI GÖRÜNÜYORSUNUZ.

ÖHÖ!!

TANRIM, LOUİSE!!

ÖHÖ!!

İYİYİM! İYİYİM!

ÖHÖ!!

ÖHÖ!!

KAPTAN, KİRALAMACI BAYAN KURTARMA EKİBİNİ BU ADAYA GÖNDERECEĞİNİ SÖYLEDİ. SENİN İÇİN SORUN OLUR MU?

EVET, GELMELERİNİ SAĞLA.

ONLARIN TEKNELERİ DAHA HIZLI VE BAŞKA BİR FIRTINA RİSKİNE GİRMEK İSTEMİYORUM.

Ama... yardım ekibi yani sağlık görevlileri ve polisler?...

ONLARI HER ZAMAN BAŞKA BİR DERGİ MAKALESİ İLE İKNA EDEBİLİRSİN.

KORKUNÇSUN!

FO$$

FO$$

Sessiz ol, barışçıl bir şekilde ayrılmaya çalışıyorum.

Gürültücü küçük meleği kim gönderdi? Melekler falan nerede?

Hhm!

Louise halüsi-nasyon görüyor...

AMA... YARDIM EKİBİ, YANİ SAĞLIK GÖREVLİLERİ VE POLİSLER?...

İS YÜZÜNDEN STRESLİ.






O ADAMLA İLGİLİ
BİR ŞEY FARK ETTİĞİMİ
HATIRLIYORUM...
...AMA HAYAL Mİ
GÖRÜYORUM?


BENİ GERİ
GETİREN O.




ÇAAT
ONU BENDEN UZAKLAŞTIRIN.

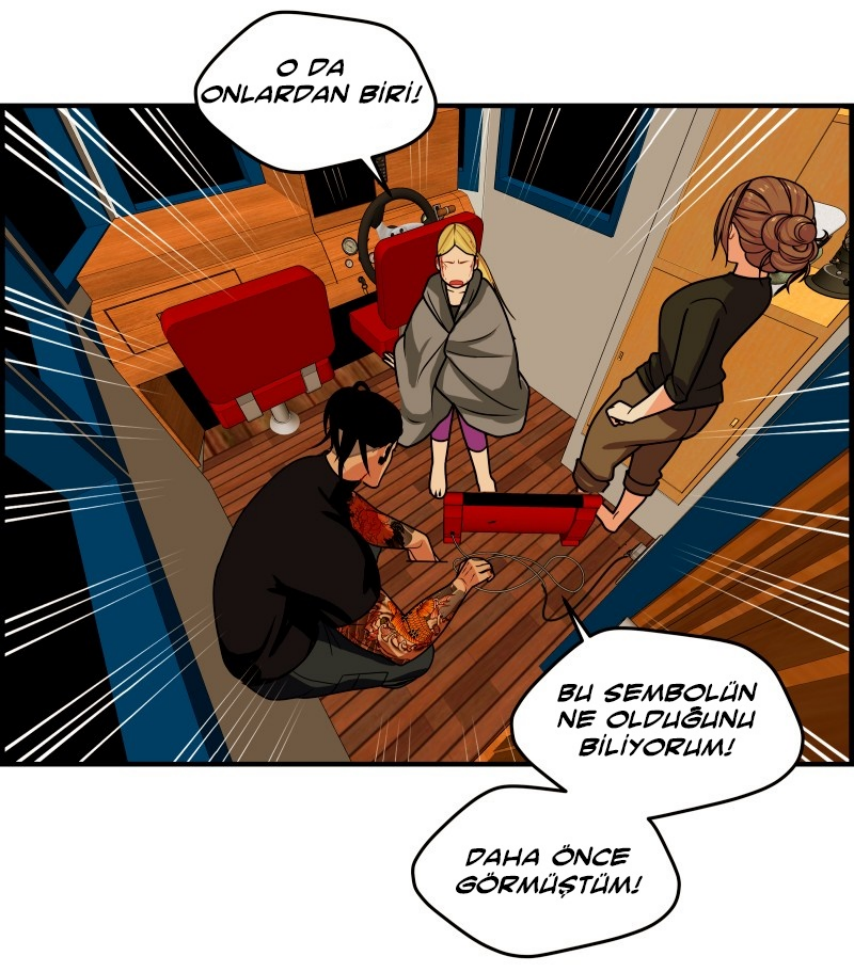
O DA ONLARDAN BİRİ!
BU SEMBOLÜN NE OLDUĞUNU BİLİYORUM!
DAHA ÖNCE GÖRMÜŞTÜM!

Dur-

Düşündüğün gibi değil!

Louise sakinleş ve dinle-

BANA SAKİNLEŞ-MEMİ SÖYLEME!

KOCAN TARAFINDAN NEREDEYSE ÖLDÜRÜ-LEN SEN DEĞİLDİN!

LANET BİR CESET BA-TAKLIĞINDA, FARE İŞ-TİLASINA UĞRAMIŞ BİR BODRUMDA YATAN SEN DEĞİLDİN...

Ölü taklidi yaparak sessizce ağlamadın...

O senin cesedini denize atmaya hazırlanırken...

Ben-

Özür dilerim.
Gerçekten-

KAVRAR

AHH-

SENİN SEMPATİNE
İHTİYACIM YOK-

ONUNLA BÖYLE KONUŞMA.

AHH!

HAA..

HAA..

NE YAŞADIĞIN

YA DA KOCANIN SANA NE YAPTIĞI UMURUMDA DEĞİL.

AMA SENİ ALMAYA GELMEK İÇİN HAYATINI TEHLİKEYE ATTI.

SAKIN ONUNLA BU ŞEKİLDE KONUŞMAYA CÜRET ETME.




HAA...
HAA...
HAA...


Louise...
Özür dilerim...


özür dilerim...
Sorun değil Louise. Çok şey yaşadın.


Off...
Ama güven bana. Biz kötü adamlar değiliz. Yardım etmek için buradayız.


Ayrıca, benim adım Poppylan Wilkes.
Off...
BİR ŞEYLER ÇAĞRIŞTIRDI MI?


POPPYLAN WİLKES?

DEV JAPON BALIĞI YAYINCILIK'TAN MI?

EĞER HALA KOCAM İÇİN ÇALIŞIYORSANIZ, YEMİN EDERİM-

ÇALIŞMIYORUM! SİZİ TEMİN EDERİM, ÇALIŞMIYORUM-

VE GİL'İN NEYİN PEŞİNDE OLDUĞUNA DAİR BİR FİKRİM VAR!



PEKİ... YA O?...

O DA DOST.

GİL'İN İZİNİ SÜRÜYOR... BİZ DE SENİ ÖYLE BULDUK.

HADİ, SENİ ISITICININ YANINA YERLEŞTİRELİM DE SANA HER ŞEYİ ANLATAYIM.

DİNLENMEN GEREK.

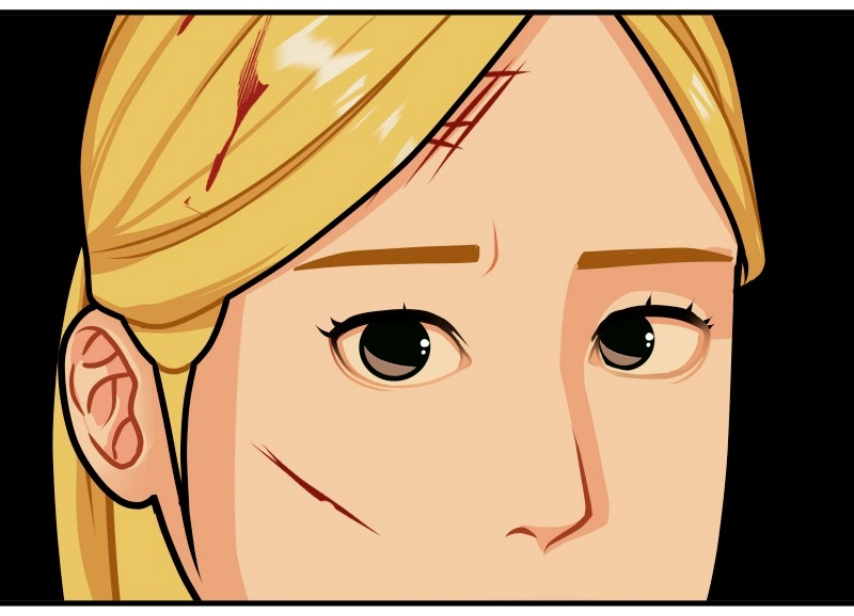


DİNLENMEMİZ LAZIM. DÜNDEN BERİ HİÇ DİNLENMEDİK.
HOMURDANIR
Kaptan!!
...Adi.

KAHRETSİN... BİR PAKET GETİRMELİYDİM-


İŞTE. GÜZEL VE SICAK.
SERSEMLER...
LOUISE.


NEREDEYSE BU KÜÇÜK ADAMI UNUTUYORDUM.


Nerede bul-



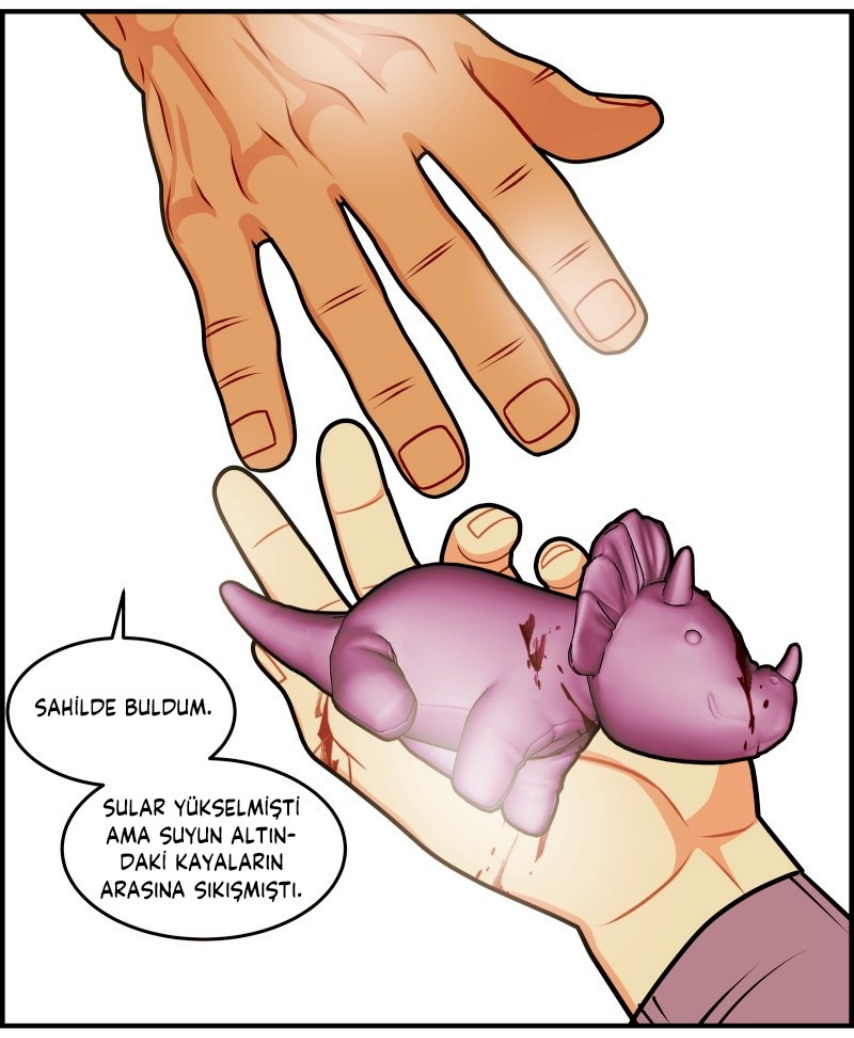
SAHİLDE BULDUM.
SULAR YÜKSELMİŞTİ AMA SUYUN ALTINDAKİ KAYALARIN ARASINA SIKIŞMIŞTI.


HIYARIN TEKİ OLABİLİRİM AMA UMARIM UFAKLIĞIN DURUMU İYİDİR.

MEMUR BEY, TEKNEYİ GÖRDÜK!

Lanet olsun-

ÇIKIN. GÜVERTE-YE TAM ERİŞİME İHTİYACIMIZ VAR.

Geldiler!

P-POLİSLER DE BURADA...

EMİN MİSİ-

AYAKKABILA-RINIZI GİYİN.

GEMİDE KİM VARSA, LÜTFEN DIŞARI ÇIKSIN.

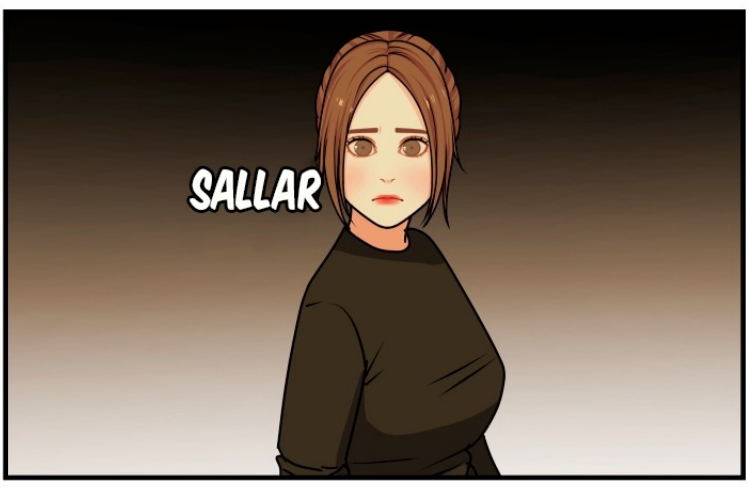
SALLAR


BURADA BİRAZ BEKLE LOUİSE!

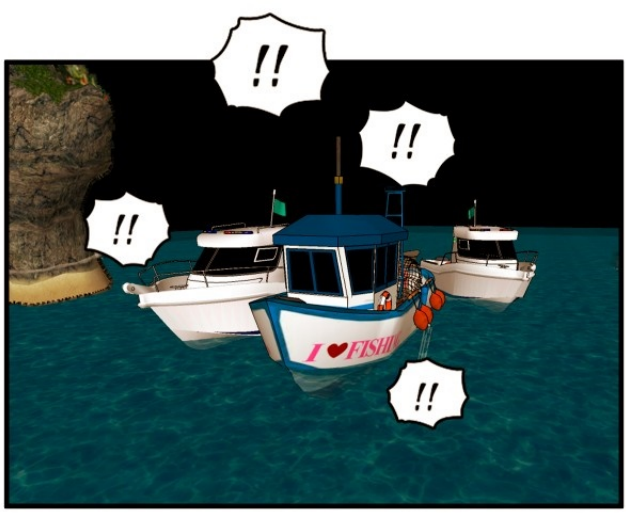
!!
!!
!!
!!

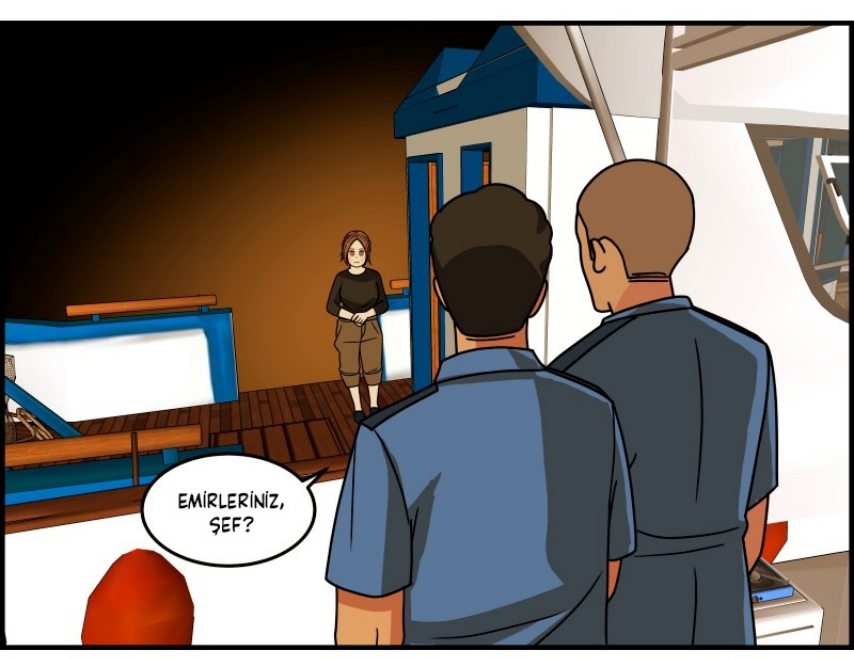
EMİRLERİNİZ, ŞEF?


İFADELERİNİ ALIN.
ÖZELLİKLE UZUN OLANI.







SENİNLE TEKRAR İŞBİRLİĞİ YAPMAKTAN MEMNUNUM, DOSTUM. NE YAZIK Kİ SONUNCUSU İŞE YARAMADI.

SENCE O KÜÇÜK SÜRTÜK BABAMA SENDEN BAHSEDER Mİ??



EĞER SÖYLERSE, HEM ONU HEM DE KENDİNİ RİSKE ATMIŞ OLUR, SENCE DE ÖYLE DEĞİL Mİ?

ÇOK HAKLISIN.

ARALARI PEK İYİ DEĞİL VE BABAM ÖĞRENİRSE KÜPLERE BİNER.

KULAĞA HOŞ GELİYOR. VE AİLE DRAMALARI TAM BANA GÖRE.





HAHA. ÖĞRENMEK İÇİN SABIRSIZLANIYORUM.

BU GECE BAŞKA NELER OLACAĞINI BİLMEK İSTER MİSİN?

SENİ LANET OLASI DAHİ.



MIDNIGHT POPPY LAND

STORY/ART BY LILYDUSK
EDITED BY PAUL JUN

instagram.com/lilydusk.art
patreon.com/lilydusk
For Extra Goodies

ART ASSISTANTS

Lester G
Kent E