
CONSEJO
¡OIGA, JEFE! ¿A QUÉ HORA PASA EL TREN A CUMPEO!
¿USTED ME ESTÁ TOMANDO EL PELO? YA HAN PASADO CUATRO TRENES QUE VAN A CUMPEO... Y USTED YA ME HABÍA PREGUNTADO ESO ANTES...
39.657
PERDÓN, JEFE, NO SE ENOJE... PERO RESULTA QUE MIENTRAS ESPERO ME PONGO A LEER EL DIARIO Y CUANDO PASAN LOS TRENES NO ME DOY CUENTA...
¿ME PODRÍA USTED AVISAR CUANDO PASE EL PRÓXIMO?
NO PUEDO PORQUE VOY A ALMORZAR, PERO TENGO LA SOLUCIÓN PARA USTED.
¿SÍ? ¿QUÉ DEBO HACER?
MUY FÁCIL... ¡SIÉNTESE A LEER EL DIARIO EN LA LÍNEA!
¡PLOP!

El REEMPLAZANTE

39.648





CONTINUA...


...ASÍ QUE LLAME AL JEFE DEL PERSONAL Y AL JEFE DE RELACIONES PÚBLICAS, QUIERO HABLAR CON ELLOS...
BIEN, SEÑOR.
LUEGO...
SEÑORES, QUIERO QUE BUSQUEN DENTRO DE LA EMPRESA A UN HOMBRE JOVEN...
...QUE SEA AMBICIOSO, HONRADO Y EMPRENDEDOR...
BIEN, SEÑOR. LO BUSCAREMOS.
39.649
UN MOMENTO... ADEMÁS ESE HOMBRE DEBE SER AUDAZ, GENTIL, AGRADABLE... DEBE CONTAR CON...
...LA SIMPATÍA DE TODO EL PERSONAL Y QUE PUEDA GANARSE LA CONFIANZA DE LOS CLIENTES...
...EN SÍNTESIS, QUIERO QUE SEA ALGUIEN CAPAZ DE REEMPLAZARME... ¡BUAAA...!
?
ESO ES TODO, SEÑORES... Y AHORA DÉJENME SOLO POR FAVOR... ¡SNIF! ¡SNIF!
SÍ, SEÑOR...
¿QUÉ LE PASARÁ? ¡SEGURO QUE SOÑÓ QUE SE MORÍA?
¡HAY QUE BUSCAR PRONTO A ESE REEMPLAZANTE TAN ESPECIAL!
DÍAS DESPUÉS...
SEÑOR, ENCONTRAMOS AL HOMBRE QUE USTED NECESITA.
NO HAY OTRO COMO ÉL. TIENE TODAS LAS VIRTUDES QUE USTED NOS SEÑALÓ.
¿SÍ? ¿QUIÉN ES?
LUIS DURÁN, SEÑOR... ¡EL JUNIOR!
¿DE MODO QUE ESE JOVEN ES EL ÚNICO QUE PODRÍA REEMPLAZARME?
SÍ, SEÑOR... EL ÚNICO.
...¡¿Y QUÉ ESTÁN ESPERANDO PARA DESPEDIRLO? ¡¡IDIOTAS!!
¡PLOP!
FIN

"a la gandola"



39.782







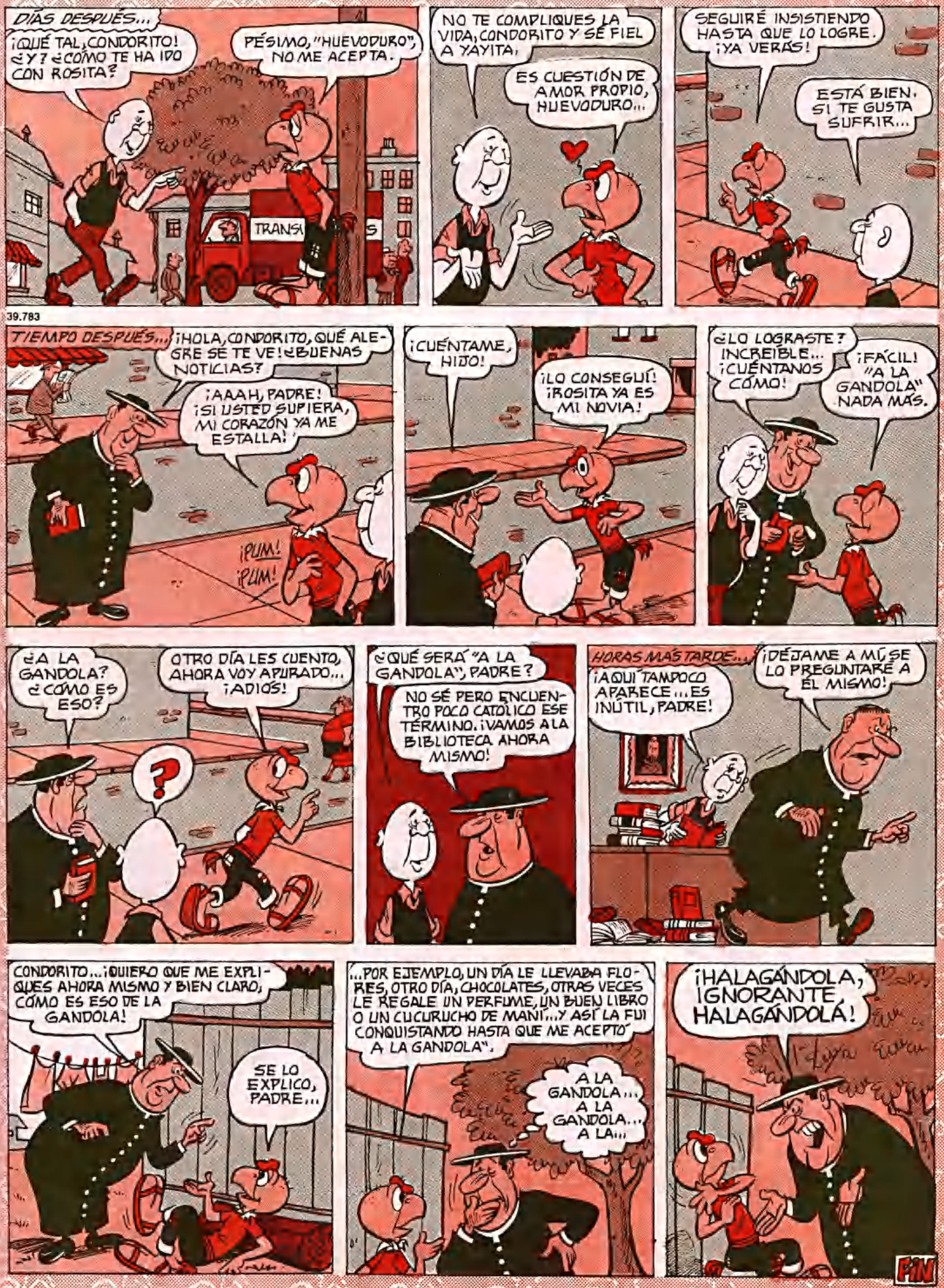
DÍAS DESPUÉS...
¡QUÉ TAL, CONDORITO! ¿Y? ¿CÓMO TE HA IDO CON ROSITA?
PÉSIMO, "HUEVODURO", NO ME ACEPTA.
TRANSI
S
NO TE COMPLIQUES LA VIDA, CONDORITO Y SÉ FIEL A YAYITA,
ES CUESTIÓN DE AMOR PROPIO, HUEVODURO...
SEGUIRÉ INSISTIENDO HASTA QUE LO LOGRE. ¡YA VERÁS!
ESTÁ BIEN. SI TE GUSTA SUFRIR...
39.783
TIEMPO DESPUÉS...
¡HOLA, CONDORITO, QUÉ ALEGRE SE TE VE! ¿BUENAS NOTICIAS?
¡AAAH, PADRE! ¡SI USTED SUPIERA, MI CORAZÓN YA ME ESTALLA!
¡PUM! ¡PUM!
¡CUÉNTAME, HIJO!
¡LO CONSEGUÍ! ¡ROSITA YA ES MI NOVIA!
¿LO LOGRASTE? INCREÍBLE... ¡CUÉNTANOS CÓMO!
¡FÁCIL! "A LA GANDOLA" NADA MÁS.
¿A LA GANDOLA? ¿CÓMO ES ESO?
OTRO DÍA LES CUENTO, AHORA VOY APURADO... ¡ADIÓS!
?
¿QUÉ SERÁ "A LA GANDOLA", PADRE?
NO SÉ PERO ENCUENTRO POCO CATÓLICO ESE TÉRMINO. ¡VAMOS A LA BIBLIOTECA AHORA MISMO!
HORAS MÁS TARDE...
¡AQUÍ TAMPOCO APARECE... ES INÚTIL, PADRE!
¡DÉJAME A MÍ, SE LO PREGUNTARÉ A ÉL MISMO!
CONDORITO... ¡QUIERO QUE ME EXPLIQUES AHORA MISMO Y BIEN CLARO, CÓMO ES ESO DE LA GANDOLA!
SE LO EXPLICO, PADRE...
...POR EJEMPLO, UN DÍA LE LLEVABA FLORES, OTRO DÍA, CHOCOLATES, OTRAS VECES LE REGALÉ UN PERFUME, UN BUEN LIBRO O UN CUCURUCHO DE MANÍ... Y ASÍ LA FUI CONQUISTANDO HASTA QUE ME ACEPTÓ A LA GANDOLA".
A LA GANDOLA... A LA GANDOLA... A LA...
¡HALAGÁNDOLA, IGNORANTE, HALAGÁNDOLÁ!
FIN

¡ESTE QUE...!

39.854





















LA FIESTA

40.189

















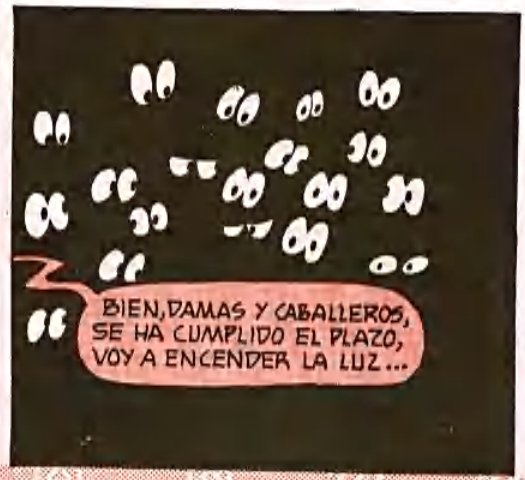



GANADOR



40.201



















¡INVITACIÓN

40.210

¡ALÓ! ¿CONDORITO? ¡OYE, LA COTOCÓ ESPARRAGOECHEA NOS INVITA ESTA TARDE A SU CASA A TOMAR UN TRAGUITO CON MOTIVO DE LA EXCARCELACIÓN DE SU MARIDO!

...CÓMPRATE O ARRIENDA UN BUEN TRAJE... SI NO TIENES DINERO, PIDE PRESTADO.

CREO QUE CON ESTA PINTA, YAYITA, NO SE AVERGONZARÁ DE MÍ... QUEDÉ ENDEUDADO HASTA EL 2003.

¿TOMEMOS UN TAXI?

CAMINEMOS MEJOR. TE HACE BIEN PARA MANTENER LA LÍNEA.

¡COTOCÓ, CÓMO TE VA!

¡HOLA, LINDA!

CUÁNTO GUSTO... ¡PASEN!

¿OTRO "PISCOSAUER"?

AQUÍ VIENE OTRA DOSIS.

¡POR DIOS, ME SIENTO MAREADA!

MÁS TARDE...

¡OH, SE APAGÓ LA LUZ!

¿SE QUEMARÍAN LOS TAPONES?

NO CREO. EL APAGÓN ES EN TODO EL BARRIO.

¡OIGA, MIJITA! ¿ALCANZARÁ LA COMIDA PARA INVITAR A ESTOS PEGOTES QUE NO SE VAN NUNCA?

¡OIGA, MIJITA, VÁMONOS MEJOR! ¡VEO QUE ESTOS PESADOS NO TIENEN LA MENOR INTENCIÓN DE INVITARNOS A COMER!

LLEGÓ LA LUZ...

¡DIOS MÍO! ¡TRÁGAME TIERRA!

¡EXIJO UNA EXPLICACIÓN!

CONDORITO

EN: "NO SOLO DE TÉ VIVE EL HOMBRE"

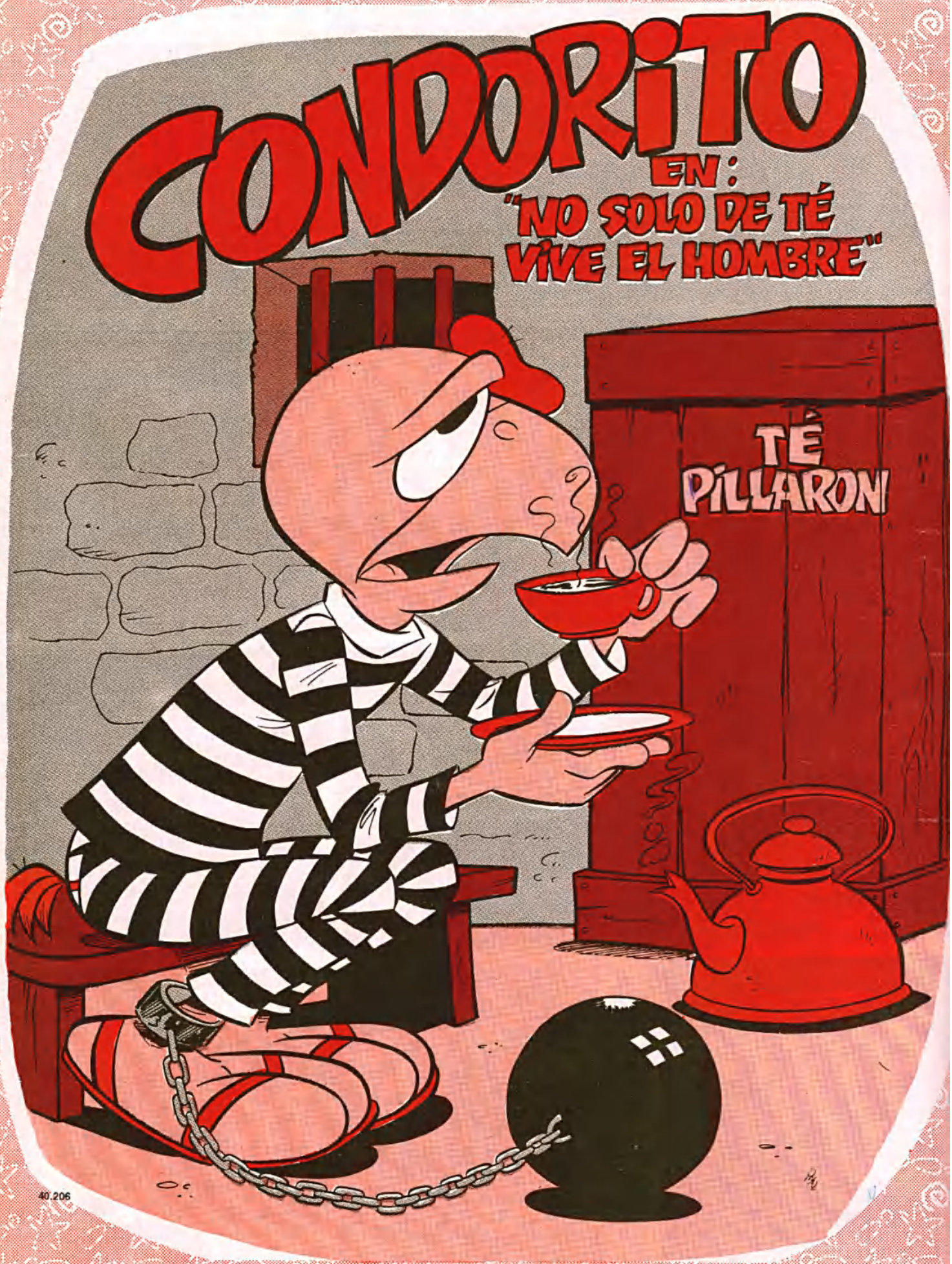

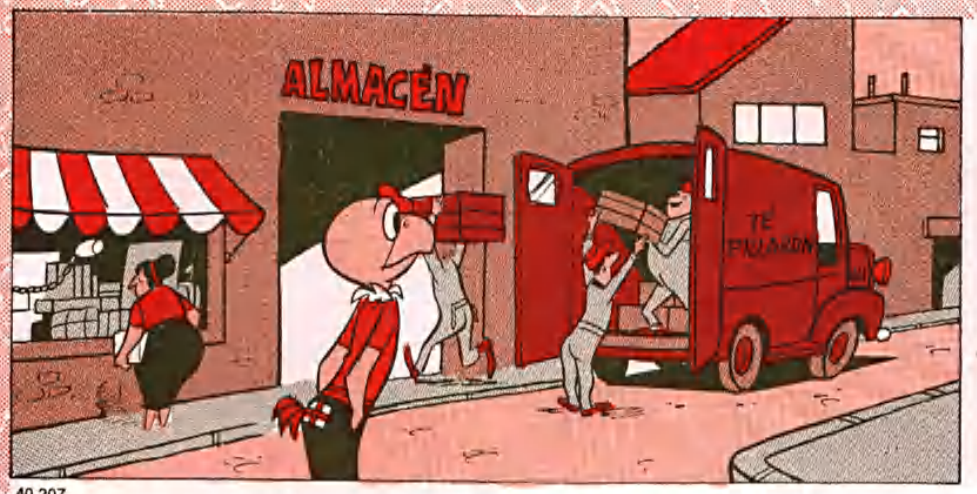
ALMACÉN
TÉ PILLARON


TÉ PILLARON

40.207


CON LA VENTA DE ESTE CAJONCITO TENGO PARA COMER UN MES.


¡REFLAUTA, ESTÁ LLOVIENDO!


¿PARA DÓNDE VAS CON ESE CAJÓN DE TÉ? ¿NO TE LO HABRÁS ROBADO? ¡ACOMPAÑAME!
ESTE YO...


TE CONDENO A 365 DÍAS DE CÁRCEL Y A TOMARTE TODO ESE TÉ DAÑADO POR EL AGUA.


CONDORITOOO TIENES VISITAAA


¡OH, YAYITA!
TE TRAIGO ESTE PAQUETITO PARA QUE NO ENCUENTRES TAN LARGA LA CONDENA.


¡GRACIAS, YAYITA! ¡CHAO! ¡VUELVO PRONTO!


¿QUÉ SERÁ?


¡PLOP!
TÉ PILLARON
FIN

MÉDICO





40.193

















DISPARO

40.185

















CONDORICOSAS



39.661

ES CIERTO LO QUE DICE LA CRÍTICA... ¡LA PINTURA DE ESTE ARTISTA ES EXQUISITA!

EL OJO

40.196


CONDORITO
MÉDICO
INTERNISTA


¡RIN-RIIINN!


¡DOCTOR, DOCTOR!
¡URGENTE! ¡MI MARIDO!




¡HA MUERTO, DOCTOR, HA MUERTO!
¡CALMA, SEÑORA...!


VOY A HACERLE UN CHEQUEO.




NO HAY REACCIÓN ALGUNA A LA LUZ.


EVIDENTEMENTE ESTE HOMBRE ESTÁ MUERTO.


SEÑORA, VOY A EXTENDER EL CERTIFICADO DE DEFUNCIÓN.


¡EL DERECHO ES DE VIDRIO, DOCTOR! ¡PRUEBE CON EL OJO IZQUIERDO!
¡PLOP!


CONDORITO
en
PLENA JUNGLA
40.191

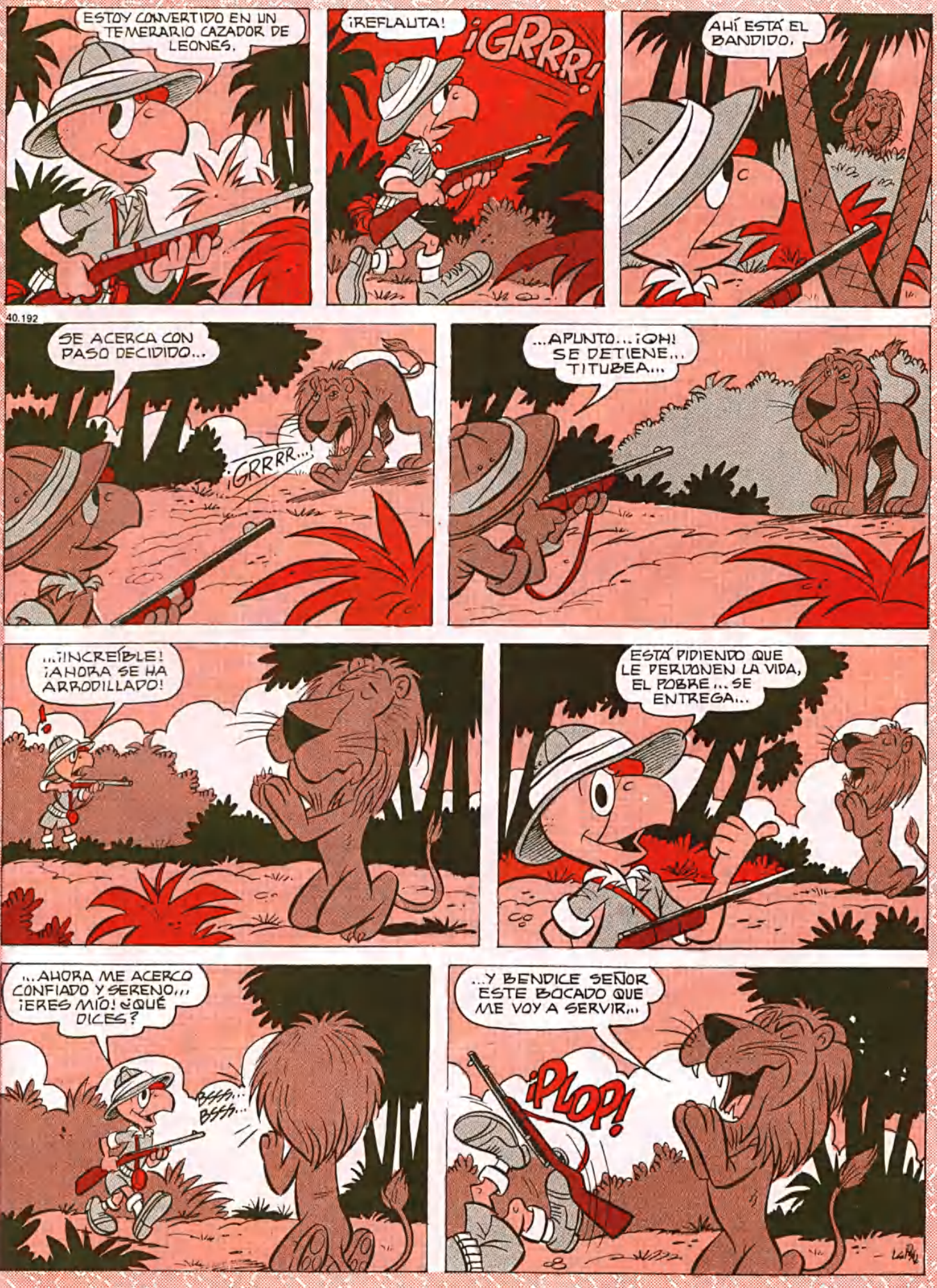
ESTOY CONVERTIDO EN UN TEMERARIO CAZADOR DE LEONES.
¡REFLAUTA!
¡GRRR!
AHÍ ESTÁ EL BANDIDO.
40.192
SE ACERCA CON PASO DECIDIDO...
¡GRRRR...!
...APUNTO... ¡OH! SE DETIENE... TITUBEA...
...¡¡INCREÍBLE! ¡AHORA SE HA ARRODILLADO!
ESTÁ PIDIENDO QUE LE PERDONEN LA VIDA, EL POBRE... SE ENTREGA...
...AHORA ME ACERCO CONFIADO Y SERENO... ¡ERES MÍO! ¿QUÉ DICES?
BSSS... BSSS...
...Y BENDICE SEÑOR ESTE BOCADO QUE ME VOY A SERVIR...
¡PLOP!

CONDORICOSAS



¡FOUL!


BIEN, SEÑORES. YA QUE HA QUEDADO CONCERTADO EL CLÁSICO "PELOTILLEHUE" VERSUS "BUENAS PERAS"... ELIGIREMOS EL ARBITRO.
PELOTILLEHUE F.C.


YO PROPONGO QUE SEA CONDORITO POR SER EL DE MEJOR CRITERIO.
OPINO IGUAL.
DE ACUERDO.
ACEPTADO.

40.186


BIEN, COMPADRE. USTED SE HARÁ CARGO DEL ARBITRAJE. PERO DEBERÁ TENER MUCHO CUIDADO CON EL "PATA DE LIJA" DEL "BUENAS PERAS". ES UN JUGADOR PELIGROSAMENTE SUCIO...
¡USTED LO SERÁ!


...Y CASI NUNCA SE PUEDEN DEMOSTRAR LAS INFRACCIONES QUE COMETE.
¿Y QUÉ ME DICEN DE HUEVODURO? ¡JUGARÁ CON AUREOLA TAL VEZ!
¿TE MUESTRO LA TARJETA ROJA MAÑANA O AHORA?


NO SE PREOCUPEN. TRATARÉ DE DEMOSTRAR CADA INFRACCIÓN COMETIDA PARA JUSTIFICAR EL COBRO.
PELOTILLEHUE F.C.


Y EL DÍA DEL CLÁSICO...


DON CHUMA HACE UN PRECISO PASE A "HUEVODURO" QUE TRATA DE BURLAR A "PATA DE LIJA" PERO...
¡TUYA, HUEVO!


¡PRRRR!
¡AAAAH!


¿¿QUÉ COBRAS, SAQUERO?!
¡DEMUÉSTRALO, VENDIDO!
¡FOUL!


¡CLARO QUE PUEDO DEMOSTRARLO! ¡AQUÍ ESTÁ LA EVIDENCIA!
¡PLOP!


RAZÓN
SOLDADO GUTIÉRREZ HACE ENTREGA DE SU FUSIL.
BIEN. ÉL QUE SIGUE Y TERMINAMOS.
2,969
40.525
SU FUSIL, SOLDADO CONDORITO.
ESTEEE... LO PERDÍ EN LAS MANIOBRAS, MI SARGENTO.
¿CÓMO LO PERDISTE, ESTÚPIDO? ¡AHORA VAS A TENER QUE PAGARLO! ¡SE TE DESCONTARÁ DE TU SUELDO!
¡GLUP!
¡HASTA TERMINAR DE PAGARLO, SÓLO COBRARÁS LA MITAD DE TU SUELDO!
ARMERÍA
¡ME PARECE QUE ES MUCHO DESCUENTO, MI SARGENTO!
¿MUCHO DESCUENTO? PUES DA GRACIAS A DIOS QUE HAS PERDIDO UN FUSIL Y NO UN TANQUE.
¡VAYA! ¡RECIÉN AHORA COMPRENDO...
ARMERÍA
...POR QUÉ EN LA MARINA EL CAPITÁN SE HUNDE CON SU BARCO!
¡PLOP!
ARMER

SUPERSTICIOSO





40.514









¡QUÉ CABALLO!

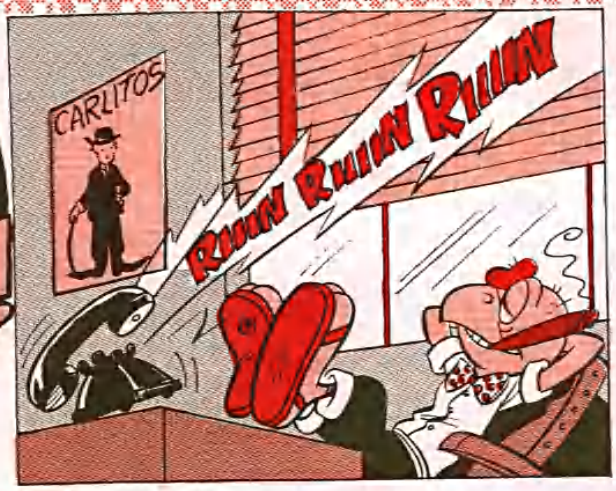



40.527













AMÍGDALAS

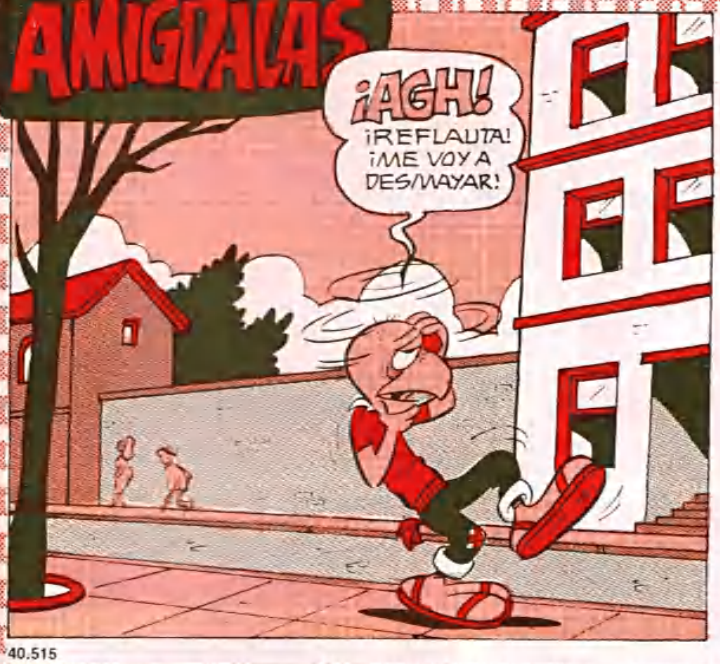



40.515

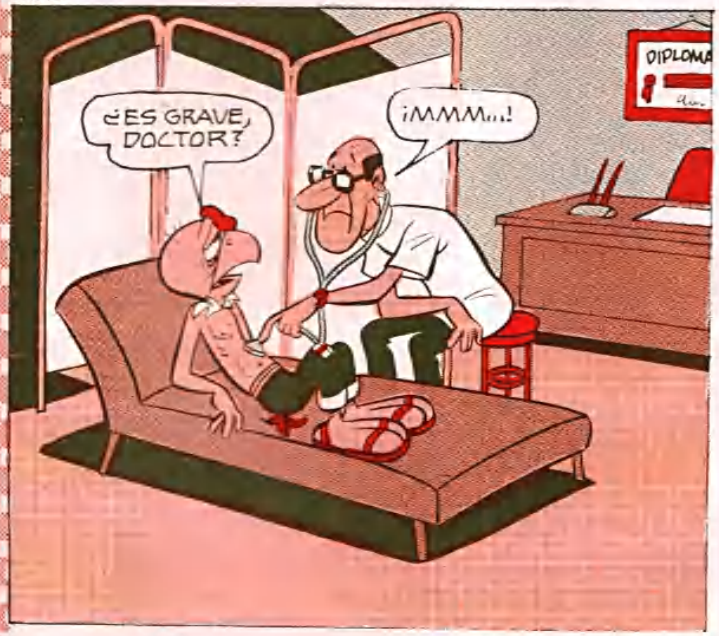





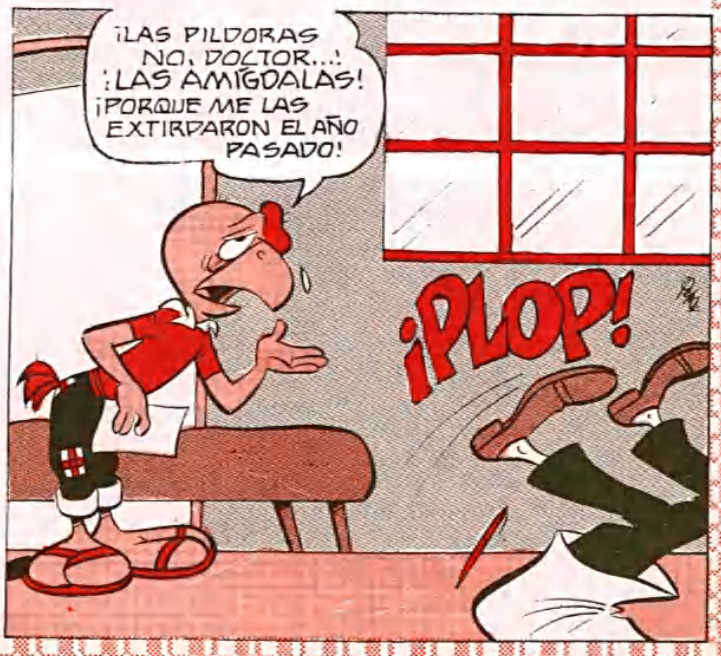

EL SOMBRERO





40.520















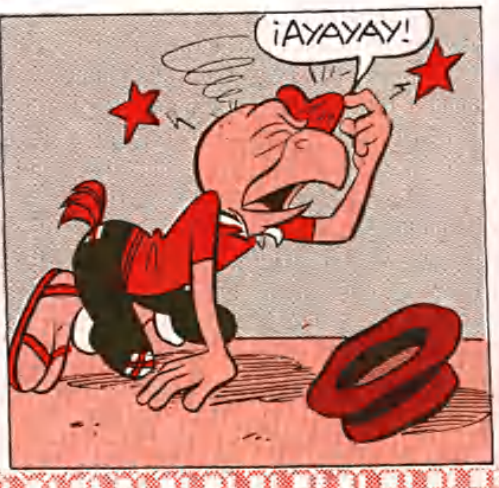



LA FAMA

40.519

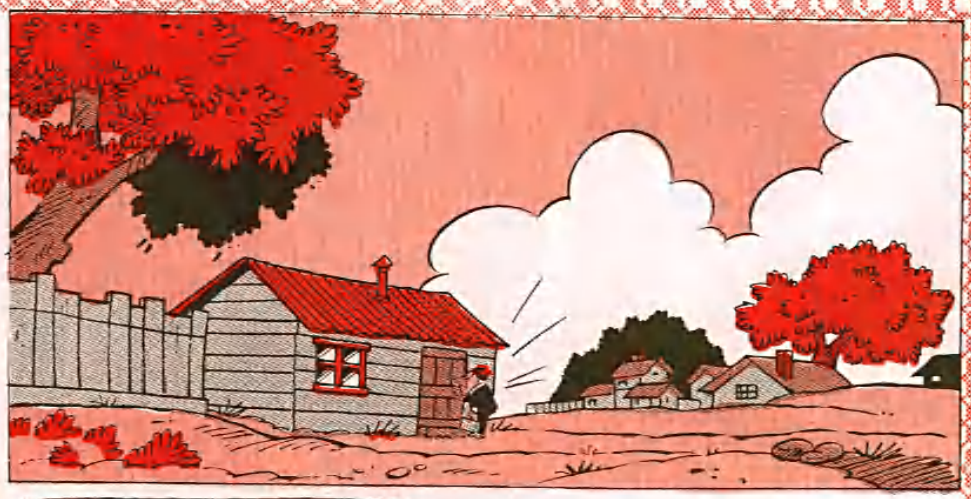















AYUDA

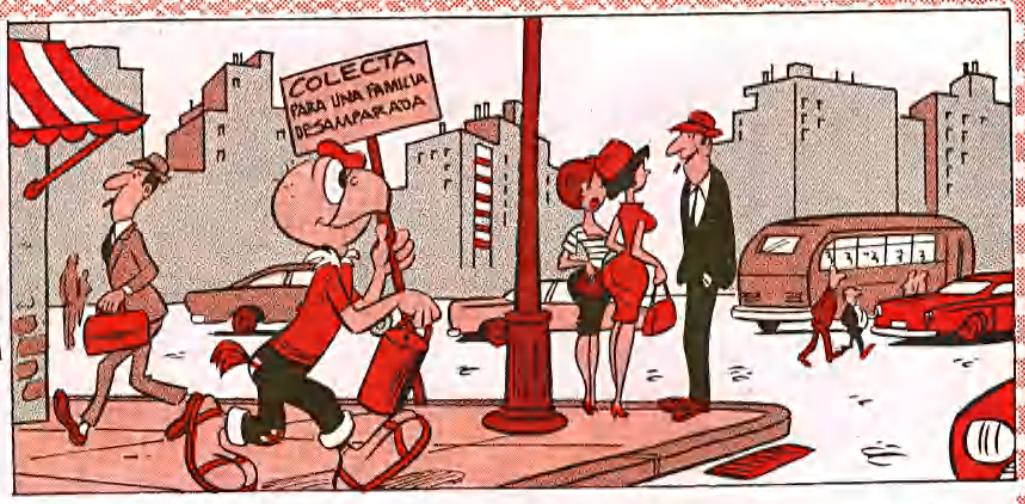
COLECTA
PARA UNA FAMILIA DESAMPARADA

40.517


UNA AYUDITA, POR FAVOR.
CON MUCHO GUSTO.
COLECTA


¿AYUDARÍA, SEÑORITA?
ENCANTADA.
COLECTA


UNA AYUDA, SEÑOR.
¡TOME Y CÓRRASE!
COLECTA
PARA UNA FAMILIA DESAMPARADA


COLECTA
JUNTA DE VECINOS PRO AYUDA AL MENESTEROSO
AQUÍ NO HABÍA PEDIDO AYUDA. HASTA AHORA ME HA IDO BIEN.


¿PARA QUIÉN ES LA COLECTA?
PARA LA FAMILIA ESTROPAJO. ESTÁN EN LA MISERIA, CRÉANME.
COLECTA


EL PADRE INVÁLIDO ESTÁ SIN TRABAJO, LA MADRE ENFERMA Y TIENE CINCO HIJOS TODOS MENORES. DEBEN DIEZ MESES DE ARRIENDO, SI NO PAGAN ESTA SEMANA, LOS LANZARÁN A LA CALLE.


¡QUÉ LAMENTABLE! HA HECHO USTED MUY BIEN EN INICIAR UNA COLECTA PARA AYUDAR A ESA POBRE GENTE... Y DÍGAME, ¿ES USTED AMIGO O VECINO DE ELLOS?


NO EXACTAMENTE. YO SOY EL DUEÑO DE LA CASA QUE OCUPAN.
COLECTA
PARA UNA FAMILIA DESAMPARADA
¡PLOP!


¡UNA AYUDITA, POR FAVOR!
COLECTA
PARA UNA FAMILIA DESAMPARADA

TRATAMIENTO





40.526









SACRIFICIO



40.523







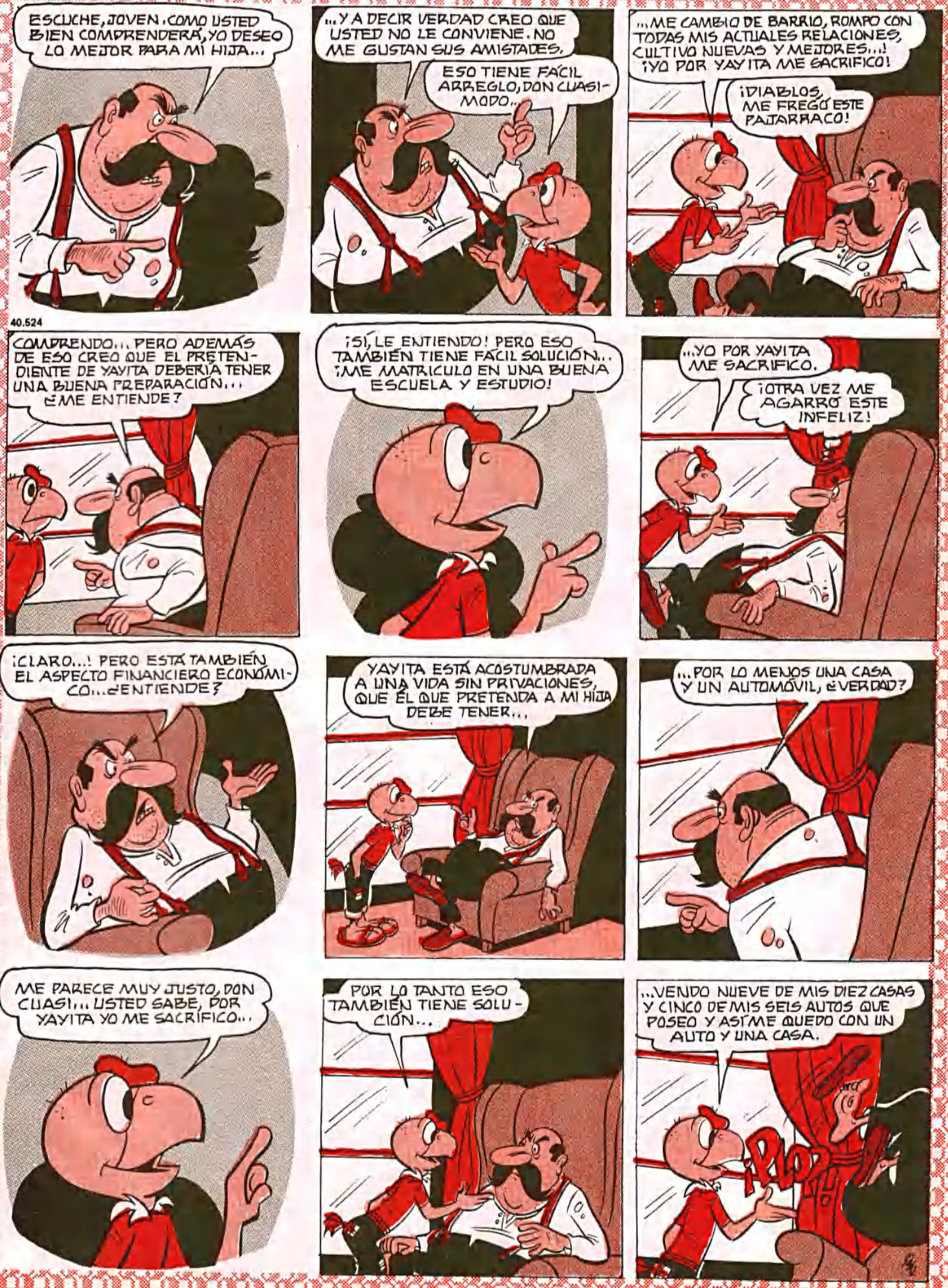
ESCUCHE, JOVEN, COMO USTED BIEN COMPRENDERÁ, YO DESEO LO MEJOR PARA MI HIJA...
...Y A DECIR VERDAD CREO QUE USTED NO LE CONVIENE. NO ME GUSTAN SUS AMISTADES.
ESO TIENE FÁCIL ARREGLO, DON CUASIMODO...
...ME CAMBIO DE BARRIO, ROMPO CON TODAS MIS ACTUALES RELACIONES, CULTIVO NUEVAS Y MEJORES...! ¡YO POR YAYITA ME SACRIFICO!
¡DIABLOS, ME FREGÓ ESTE PAJARRACO!
40.524
COMPRENDO... PERO ADEMÁS DE ESO CREO QUE EL PRETENDIENTE DE YAYITA DEBERÍA TENER UNA BUENA PREPARACIÓN... ¿ME ENTIENDE?
¡SÍ, LE ENTIENDO! PERO ESO TAMBIÉN TIENE FÁCIL SOLUCIÓN... ¡ME MATRICULO EN UNA BUENA ESCUELA Y ESTUDIO!
...YO POR YAYITA ME SACRIFICO.
¡OTRA VEZ ME AGARRÓ ESTE INFELIZ!
¡CLARO...! PERO ESTÁ TAMBIÉN EL ASPECTO FINANCIERO ECONÓMICO... ¿ENTIENDE?
YAYITA ESTÁ ACOSTUMBRADA A UNA VIDA SIN PRIVACIONES, QUE ÉL QUE PRETENDA A MI HIJA DEBE TENER...
...POR LO MENOS UNA CASA Y UN AUTOMÓVIL, ¿VERDAD?
ME PARECE MUY JUSTO, DON CUASI... USTED SABE, POR YAYITA YO ME SACRIFICO...
POR LO TANTO ESO TAMBIÉN TIENE SOLUCIÓN...
...VENDO NUEVE DE MIS DIEZ CASAS Y CINCO DE MIS SEIS AUTOS QUE POSEO Y ASÍ ME QUEDO CON UN AUTO Y UNA CASA.
¡PLOP!

VENDEDOR



40.521



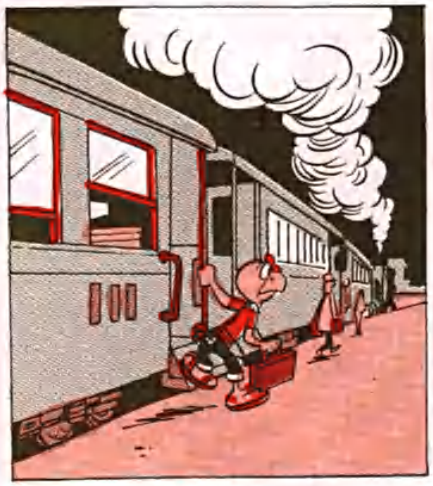















DESPEDIDA





40.476










ESCAPE
YAYITA, ESTA NOCHE A LAS DOCE TREINTA EN PUNTO, LO TENGO TODO PREPARADO,
LAS DOCE Y QUINCE MINUTOS.
¿TAXI, SEÑOR?
PARE A LA VUELTA DE LA ESQUINA Y ESPÉREME CON EL MOTOR EN MARCHA.
ESPERO QUE NO ME VEA UN POLICÍA.
... Y AHORA LA ESCALERA, YAYITA LA DEJÓ EN EL JARDÍN...
..¡ARRIBA! ¡RECUERDA QUE HAS SIDO BOMBERO!
¡REFLAUTA! ¡DON CUASIMODO! ME EQUIVOQUÉ DE VENTANA.
CASI LA EMBARRO, YAYITA. PÁSAME TU MALETA...
...¡RÁPIDO, AL AEROPUERTO...!
¡AVIÓN LAN EN SU VUELO 482, LISTO PARA ZARPAR. PASAJEROS A BORDO...!
¡APÚRESE!
¿CUÁNTO LE DEBO?
TAXI
¡NADA, SEÑOR, YA ME PAGÓ EL PADRE DE SU NOVIA!
¡PLOP!

EL GUANTE



40.489





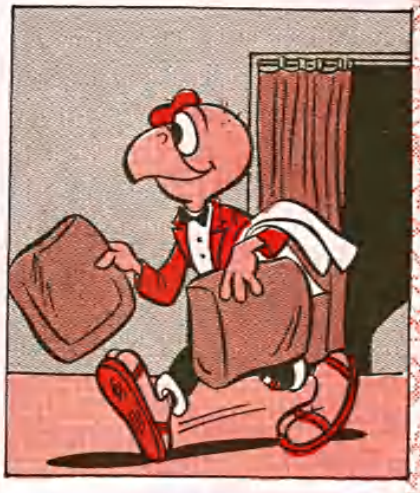













VENDEDOR





40.480




















PANAMERICANAS

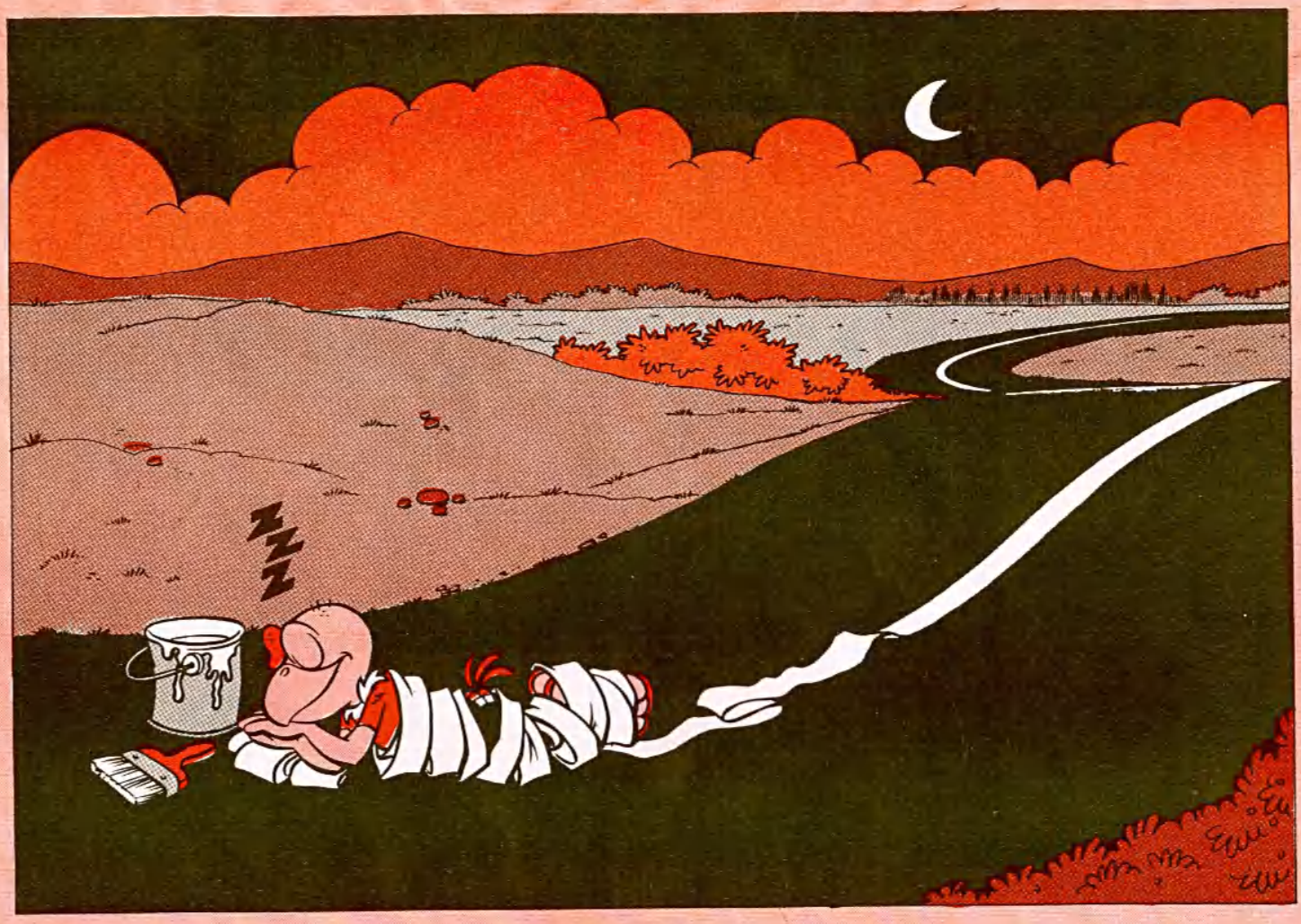
ZZZ



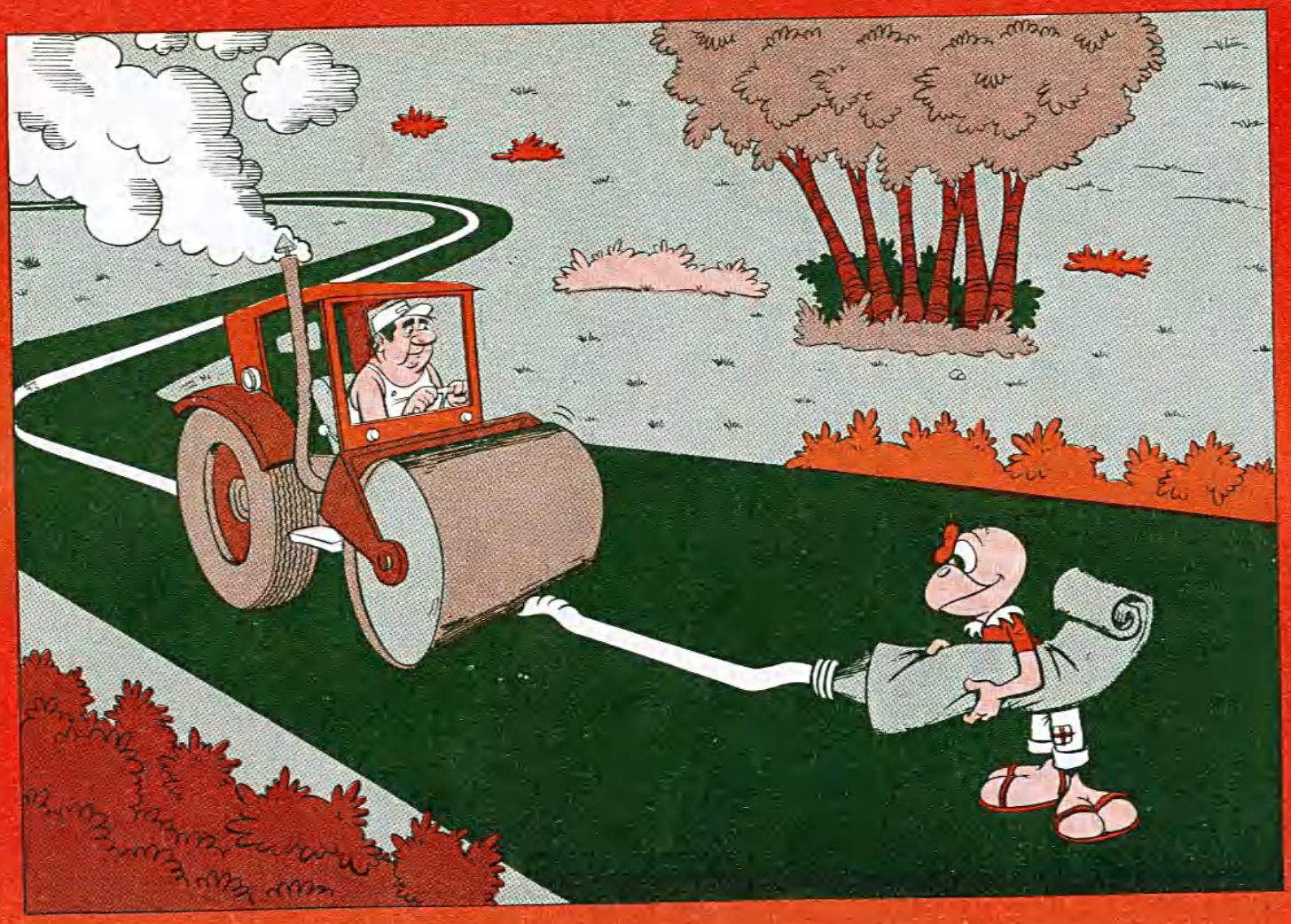

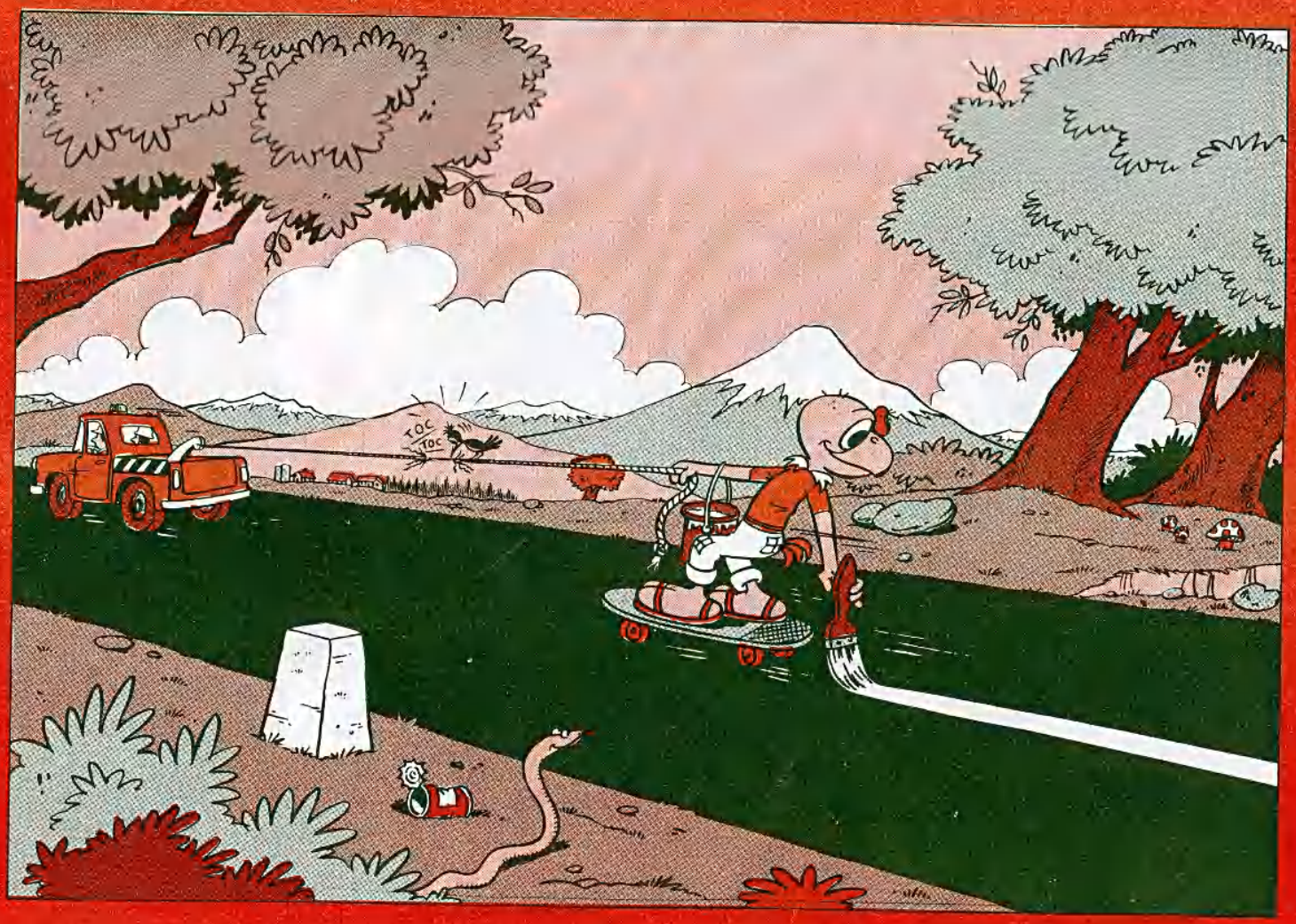
TOC
TOC


RAAHNNN
RA-TA-TA-TA


¡SÓLO UN MOMENTITO, MI CABO!


ZONA
DE
CURVAS



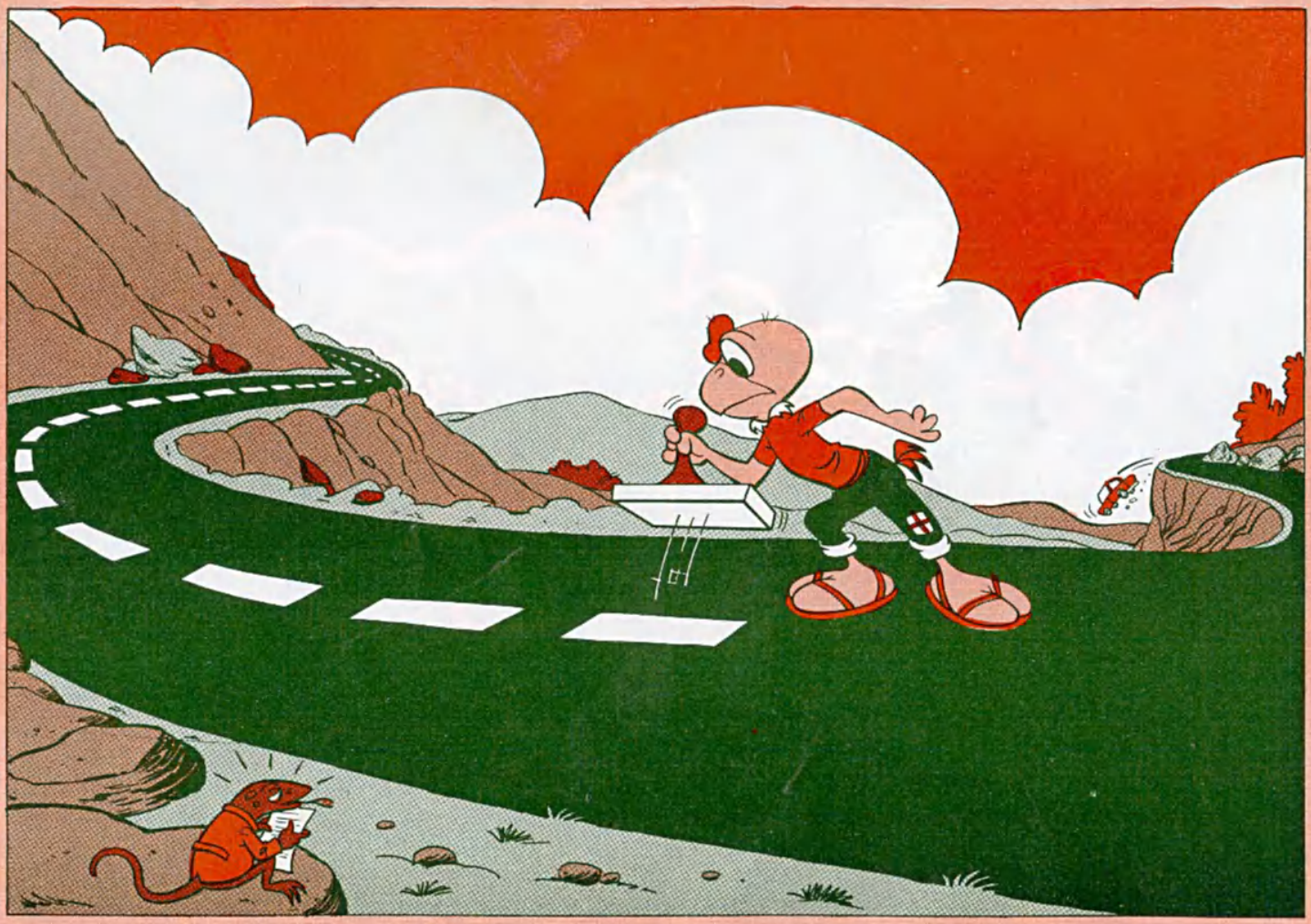









Las Huellas de Condorito en Hispanoamérica



CHILE

PERU

BOLIVIA

ARGENTINA

ECUADOR


COLOMBIA


PARAGUAY


MEXICO


NICARAGUA


PANAMA


EL SALVADOR


HONDURAS


GUATEMALA


PUERTO RICO


COSTA RICA


CONDORICOSAS


CONDORICOSAS
¡VAMOS, CONDORITO, SI TANTO NECESITA UN AUMENTO, PÍDALO!
GERENTE



"CONDORITO EXTRA COLECCION, N° 6" © 2001 N°2001/06 Revista Bimestral editada en Chile por EDITORIAL TELEVISA CHILE S.A. Dirección: Reyes Lavalle 3194, Las Condes, Santiago Chile. Esta edición se hace en convenio con René Ríos B., Pepo. Directora: María Inés Aguirre M.; Coordinación: Aquiles Sepúlveda F.; Gerente Comercial: María Eugenia Goiri; Gerente de Administración y Representante Legal: Eduardo Aldea P.; Gerente de Finanzas: Robinson Castro A.; Editada en Argentina por EDITORIAL TELEVISA S.A. Av. Paseo Colón 275, Piso 10 (1063) Buenos Aires. En convenio con Servi-Edit. International Inc. Gerente General: Gonzalo del Fa. Editor Responsable: Roxana Moriello. xDistribuidores: Argentina: Interior. Distribuidora de Revistas Bertrán S.A.C., Avda. Vélez Sarfield 1950 (1285) Capital Federal. Teléfono y Fax (541) 303-1799/1872/1875. Capital: Tribe S.A. Viamonte 1465, 7°Piso. Chile: Distribuidora Alfa S.A. Paraguay: Selecciones S.A.C., F.R. Moreno 270, Asunción. Perú: Distribuidora Bolivariana, Av. República de Panamá 3635, Lima. Uruguay: Grafia S.A., Cerrito 686, Montevideo. Bolivia: Dismo Ltda. Comercial 806, La Paz. Impreso en Chile por Quebecor World Chile S.A. en NOVIEMBRE del 2001.Chile: Recargo por flete (I, II, XI, XII Regiones): $ 90.
Suscripciones: Arrayán Editores S.A., Tel 341-4168.

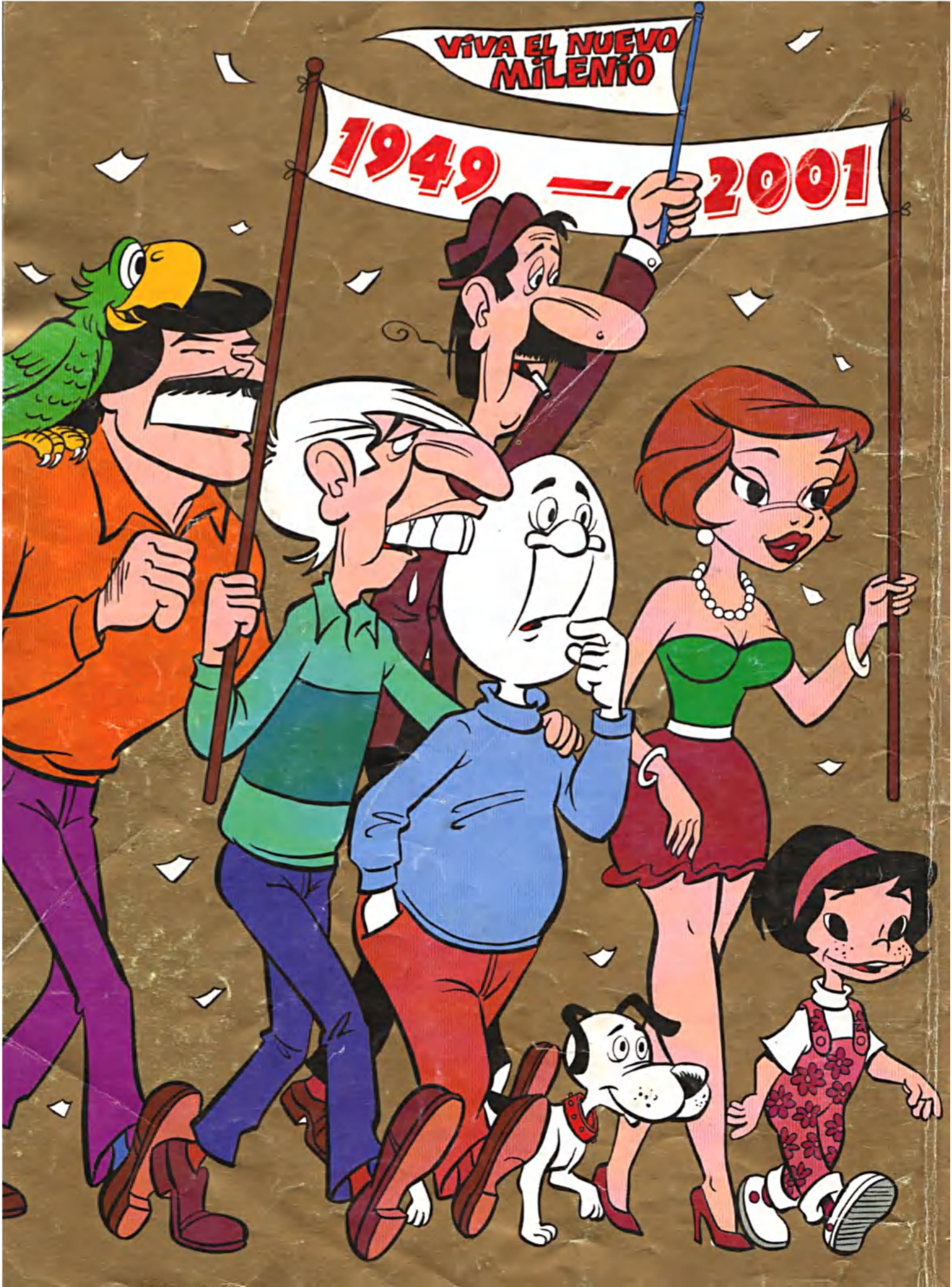
VIVA EL NUEVO MILENIO
1949 — 2001