

COMO OPERAR DA FORMA CORRETA.

Telegram: @bru_nos

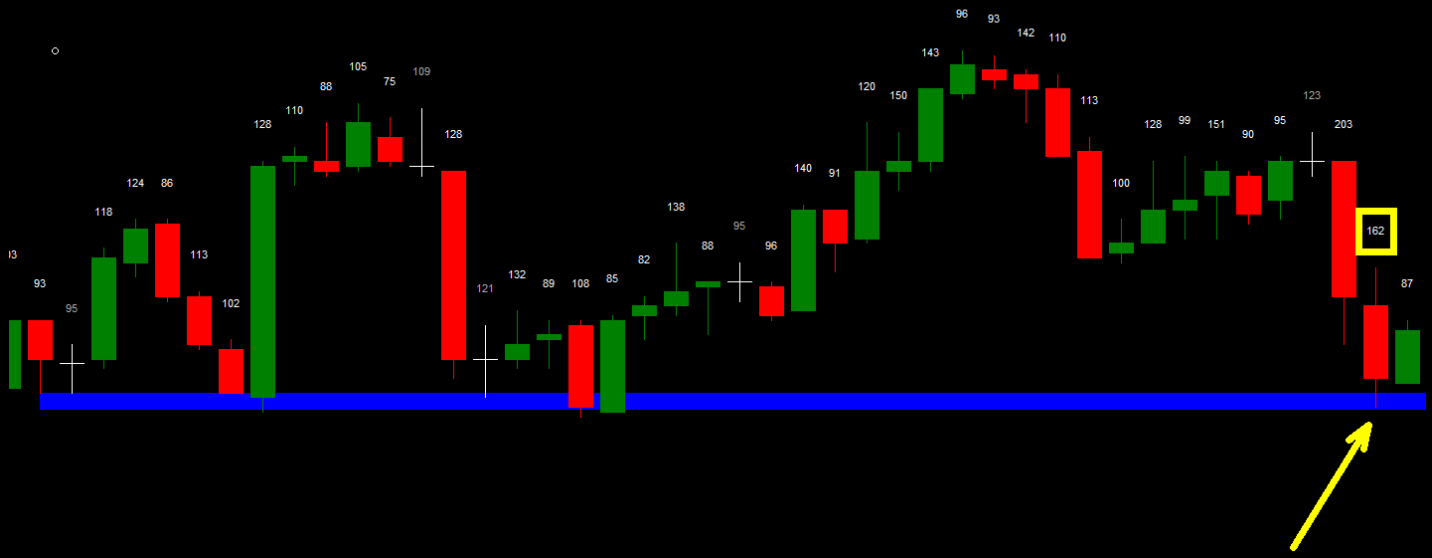

EXEMPLO DESTA ENTRADA: VOLUME DA VELA QUE CHEGOU NA REGIÃO DE SUPORTE ERA MENOR QUE O VOLUME DA VELA ANTERIOR. ENTRADA PERFEITA.

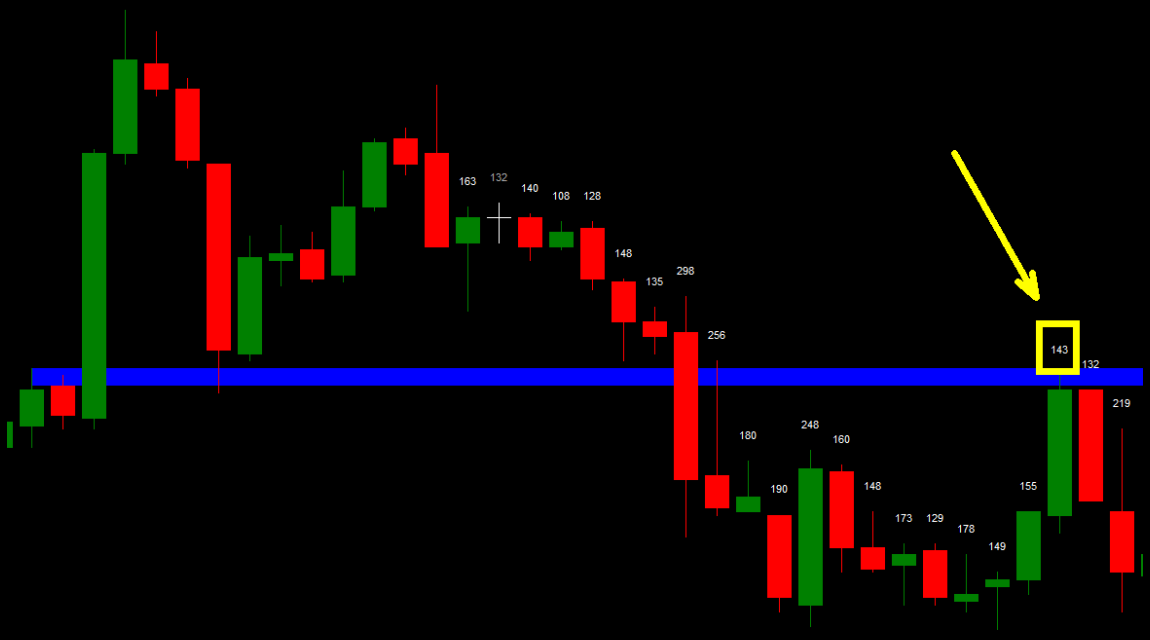

EXEMPLO DESTA ENTRADA: REGIÃO DE PULLBACK E A VELA CHEGOU COM POUCO VOLUME EM RELAÇÃO À VELA ANTERIOR. ENTRADA PERFEITA.

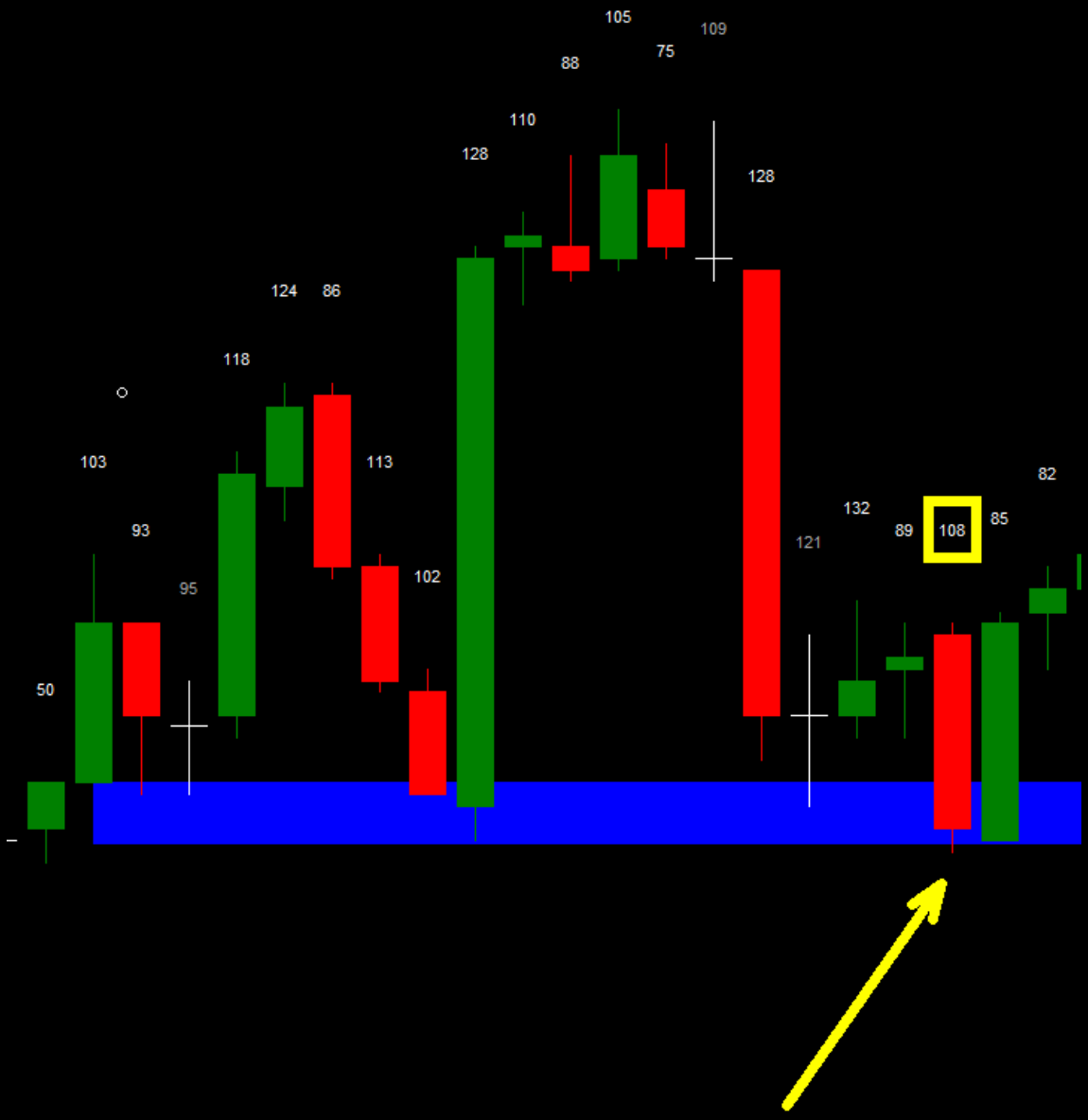

EXEMPLO DESTA ENTRADA: DIFERENTE DOS OUTROS EXEMPLOS, ESSE AQUI TEM MAIS VOLUME AO CHEGAR NA REGIÃO, ISSO SIGNIFICA QUE, POSSIVELMENTE, ISSO SERÁ UMA EXAUSTÃO DO MOVIMENTO. ESSE TIPO DE INTERPRETAÇÃO É MAIS AVANÇADA.



EXEMPLO DESTA ENTRADA: LOSS EVITADO NESSA REGIÃO POIS O VOLUME FOI MAIOR EM RELAÇÃO À VELA ANTERIOR.

Se tiver dúvidas clique aqui e me chame no Telegram.

ou busque pelo usuário: @bru_nos