Coleção Meu Livrinho

SÍTIO DO PICAPAU AMARELO

Cuca,
a bruxa do Capoeirão

Emília,
a boneca que virou gente

Pedrinho,
o menino aventureiro

Narizinho,
a menina do nariz arrebitado

Saci,
o moleque sapeca

Visconde,
o sabugo que é um gênio

Rabicó,
o leitão comilão

Quindim,
um doce de rinoceronte

Dona Benta
e seus amigos

Conselheiro,
o sábio burro falante

ISBN 85-250-3702-1
9 788525 037026

Coleção Meu Livrinho SÍTIO DO PICAPAU AMARELO

CONSELHEIRO
o sábio burro falante

© 2001 TV GLOBO LTDA. / MONTEIRO LOBATO. Todos os direitos reservados.

EDITORA GLOBO

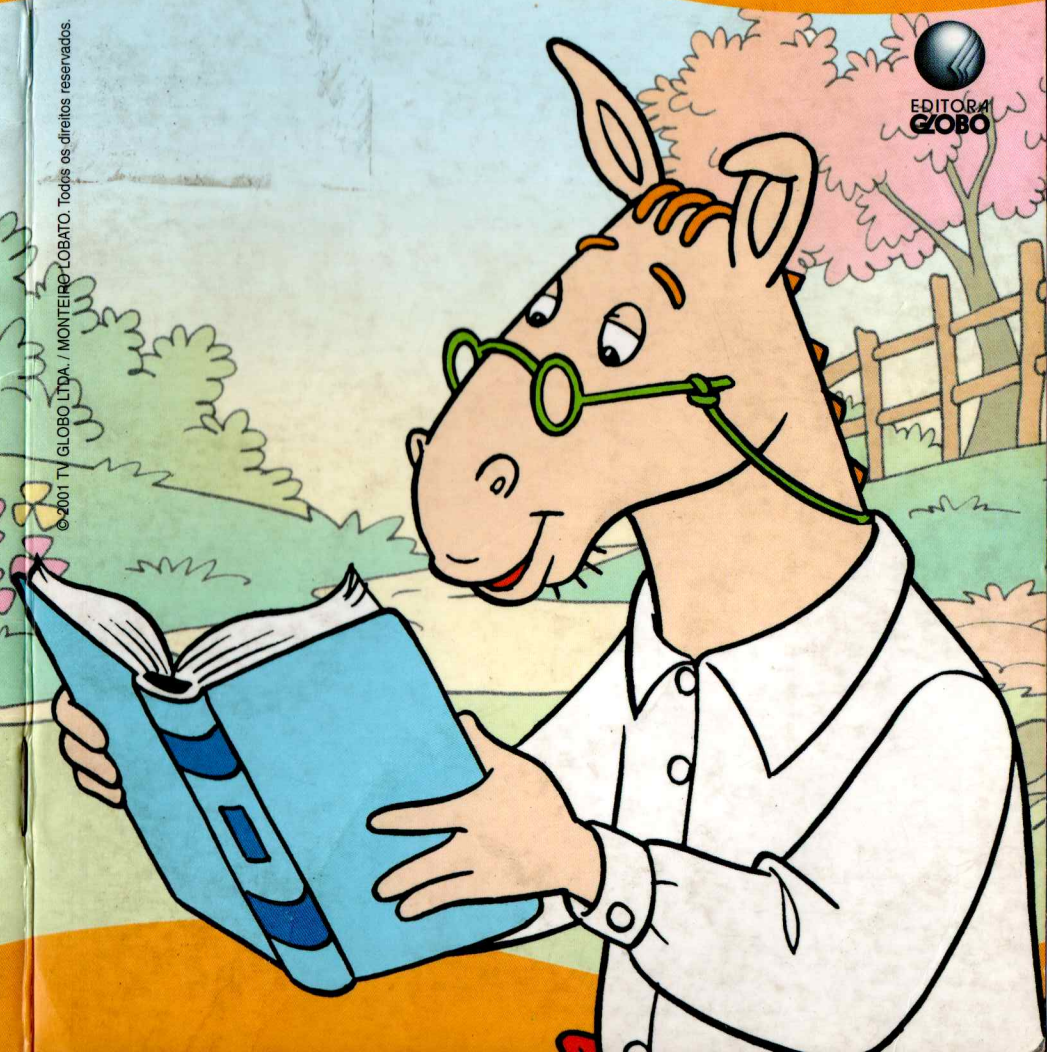

"MÁRIO MASCARENHAS DE OLIVEIRA"
BIBLIOTECA ESCOLAR
SÃO LOURENÇO MG

Escola Mun.Ismael Junqueira de Souza
Biblioteca: Mário Mascarenhas de Oliveira
São Lourenço - Minas Gerais
Data 12/09/16
Origem Compra
Registro: 0.04479

Avalon livraria
(35) 3331-1765
São Lourenço/MG

CONSELHEIRO

o sábio burro falante

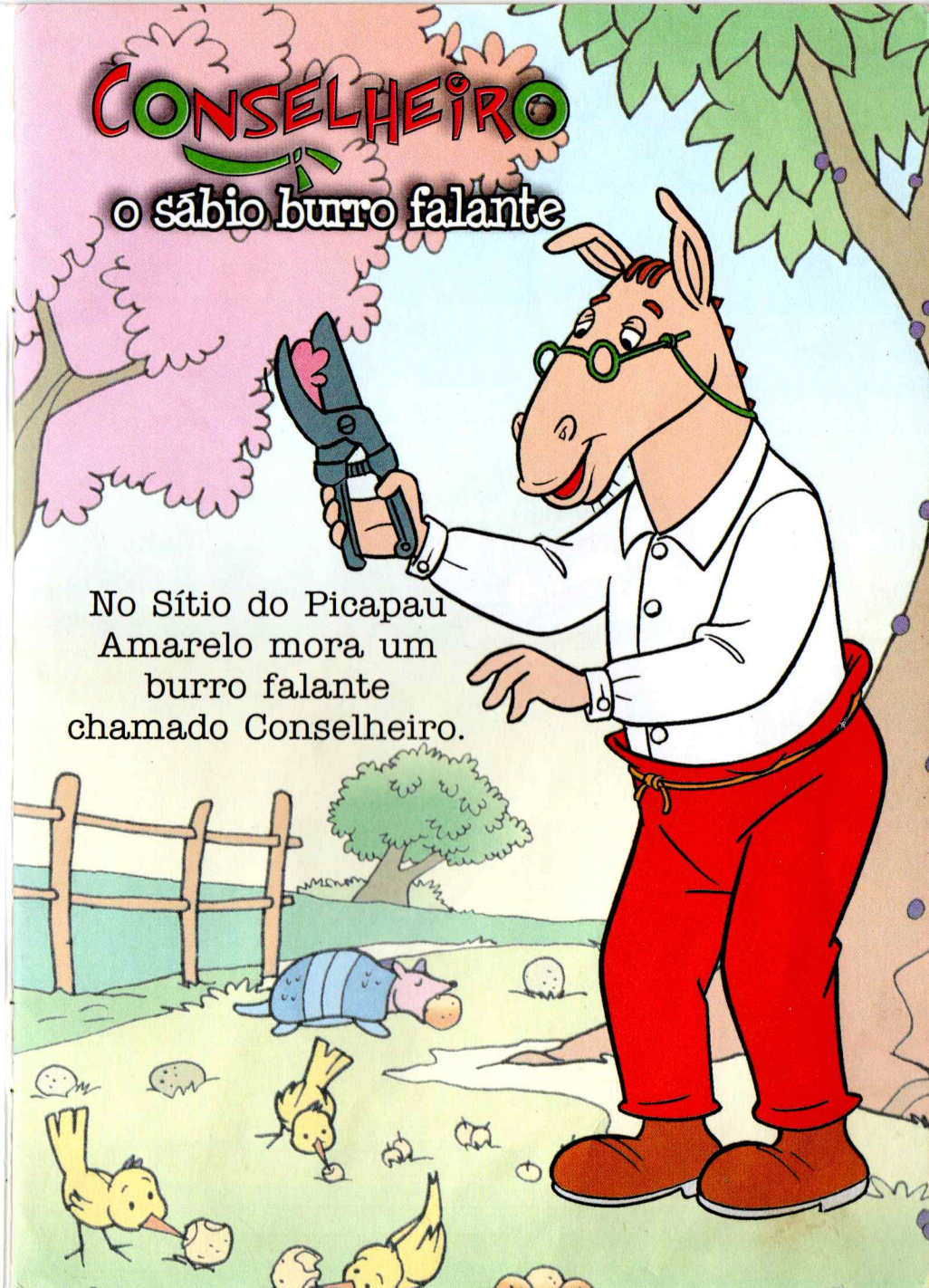

No Sítio do Picapau Amarelo mora um burro falante chamado Conselheiro.


Quem ensinou o Pedrinho a brincar de jogo-da-velha foi o Conselheiro.



Ele é muito
inteligente e adora
ler histórias.

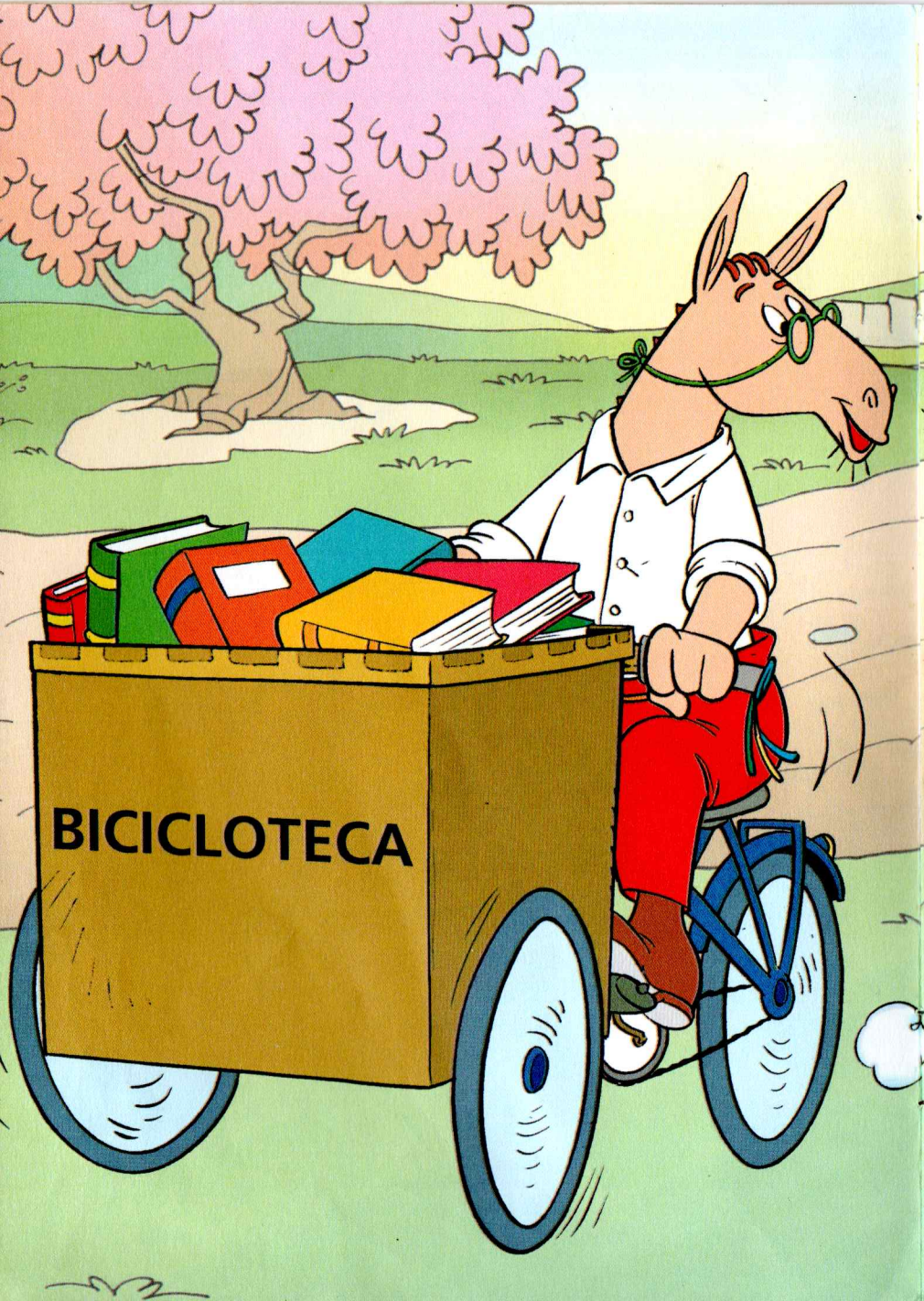

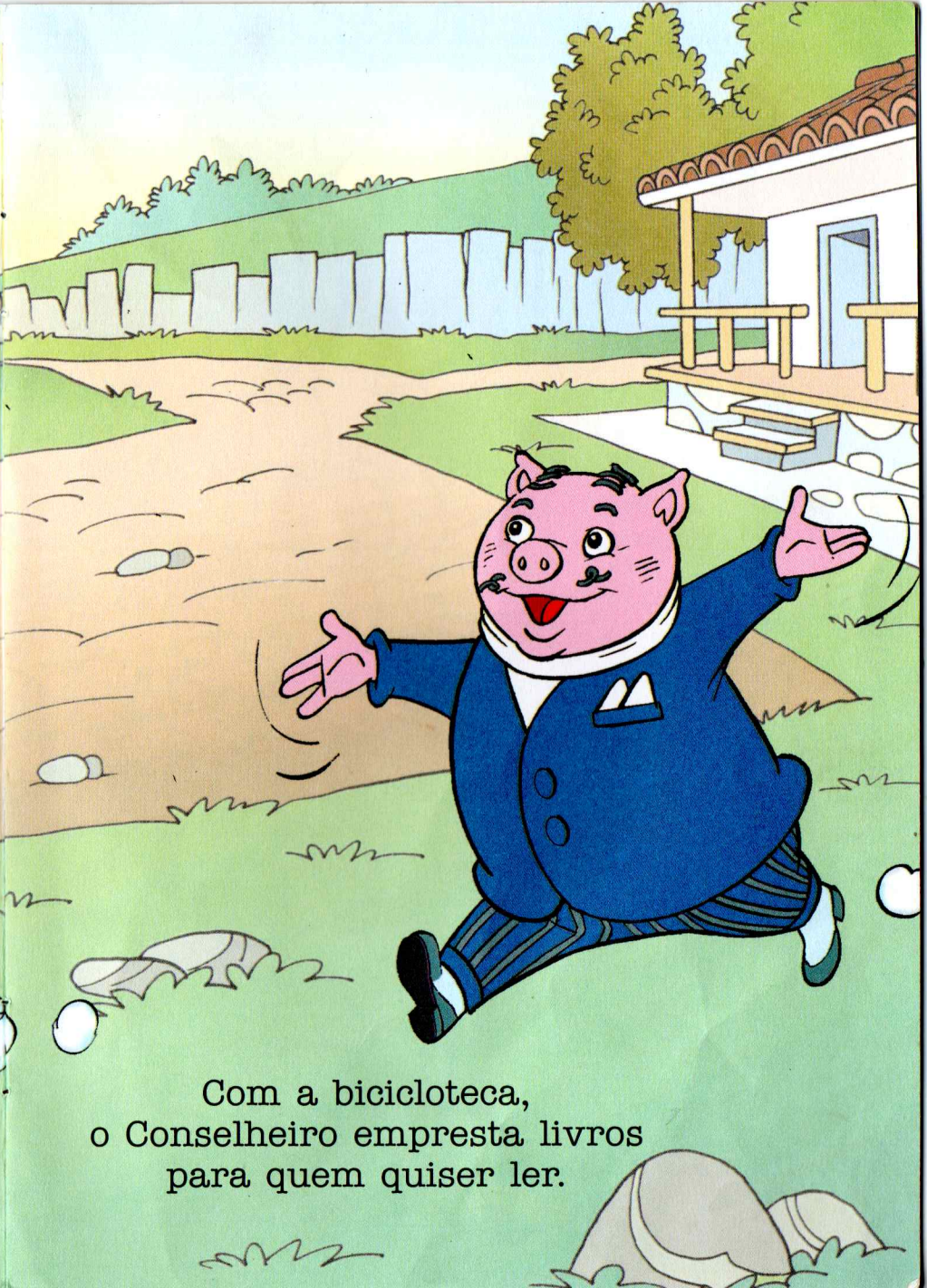

Com a bicicloteca,
o Conselheiro empresta livros
para quem quiser ler.


Ele coleciona
miniaturas
e passa
horas
brincando
com elas.


Ele é um artista e os seus quadros fazem muito sucesso.



O Conselheiro gosta
de viajar e conhecer
lugares novos.


De tão esperto
que é, ele
monta os
quebra-cabeças
mais difíceis.

O Conselheiro nunca perde a hora de econtrar os seus amigos.



©2001 TV Globo Ltda. / Monteiro Lobato. Todos os direitos reservados.

©2004 Editora Globo S.A. Todos os direitos reservados.

Nenhuma parte deste livro pode ser reproduzida ou copiada por qualquer meio sem a expressa autorização da editora.

BIBLIOTECA ESCOLAR

EDITORA GLOBO

EDITORA GLOBO S.A.
Av. Jaguaré, 1.485, CEP 05346-902
São Paulo, SP, Brasil
Tel.: (11) 3767-7000
e-mail: infantis@edglobo.com.br

Dados Internacionais de Catalogação na Publicação (CIP)
(Câmara Brasileira do Livro, SP, Brasil)

Conselheiro : o sábio burro falante / ilustrações Traviatta Produções Artísticas. – São Paulo : Globo, 2004. – (Coleção meu livrinho Sítio do Picapau Amarelo)

ISBN 85-250-3762-1

1. Literatura infanto-juvenil 2. Lobato, Monteiro, 1882-1948 I. Série.

04-1354 CDD-028.5

Índices para catálogo sistemático:
1. Literatura infantil 028.5
2. Literatura infanto-juvenil 028.5