

ILUMI

A marca do lar brasileiro

RESPONSABILIDADE SOCIAL · QUALIHAB · BNDES O banco nacional do desenvolvimento · PRODUTO NACIONAL

ilumibrasil

RUA FÁBIO FRANZO, 230/240 - DISTRITO INDUSTRIAL PAULO KINOCK - LEME/SP - CEP: 13612-390 - TEL./FAX: (19) 3572-2299
www.ilumi.com.br - ilumi@ilumi.com.br

GRUPO ILUMI
ILUMI itec

ILUMI

A marca do lar brasileiro

CAPA COMEMORATIVA 23 ANOS



Editado em: 03/2022 - nº 0320

índice

monobloco passo a passo.....03

ILUMI CONECTA SMART HOME .....04 e 05

Vivaz
conjuntos.....06
placas.....07
módulos.....08 e 09

slim
conjuntos.....10
placas.....11
slim móveis.....12
slim box.....12
módulos.....13
retangulares.....13

lev
conjuntos.....14
placas.....15

safira
conjuntos.....16
placas.....17

stylus
conjuntos.....18 e 19
placas.....20 e 21

pratika branca
conjuntos.....22
placas.....23

sobrepor
box.....24
econômica.....25
retangular.....25

pinos & adaptadores .....26 e 27

canaletas .....28 e 29

caixas & quadros .....30 e 31

iluminação .....32 e 33

eletrônica .....34 e 35

flex .....36 a 39

asteriana .....40 a 43

marketing
PDV.....44 e 45
Ilumi Faz+.....46
nosso lar.....47

Apenas 3 parafusos

Muito + resistente

PASSO A PASSO:
Soltar os 3 parafusos, cabear e apertar novamente.



Já vem jampeado

Rápido e Prático para instalar!

Fabricadas em ABS

ILUMI
A marca do lar brasileiro

ilumibrasil

ACESSE O SITE

ILUMI
CONECTA
SMART HOME

Sua casa inteligente como nunca.

Google Assistant amazon alexa

Controle por Voz
Deixe suas mãos livres para gerenciar seus dispositivos através de comando de voz.

Acesso Remoto
Ligue e desligue equipamentos de sua residência de qualquer lugar que estiver, através do seu smartphone.

Compartilhamento
Compartilhe o controle com sua família e desfrute dessa facilidade juntos.

Automatização
Customização dos temporizadores ON /OFF para obter sua automação residencial.



interruptores e tomadas 4x2



Conjunto 1 interruptor simples
10A - Cód. 7817



Conjunto 2 interruptores simples
10A - Cód. 7818
Conjunto interruptores simples 10A + interruptor paralelo
10A 250V~
Cód. 7823



Conjunto 3 interruptores
10A 250V~
Cód. 7819



Foto ilustrativa com sugestão de montagem modular
itens:
Placa 4x2 - 3 módulos juntos **com suporte**
Cód. 76100
Módulo interruptor simples 10A 250V~
Cód. 7517
Módulo tomada 20A 250V~
Cód. 75141
Módulo protetor MPT bivolt 10A
Cód. 7593



Conjunto 1 interruptor simples + 1 tomada
10A - Cód. 78200
Conjunto interruptor simples 10A + tomada
20A 250V~
Cód. 78201



Conjunto 2 interruptores simples 10A + tomada
10A 250V~
Cód. 78210



Conjunto 1 interruptor simples 10A + 2 tomadas
10A 250V~
Cód. 78203



Conjunto tomada
10A 250V~
+ tomada USB 2A
Cód. 781500



Conjunto 1 tomada
10A - Cód. 78140
20A - Cód. 78141



Conjunto 2 tomadas Monobloco
10A - Cód. 78120
20A - Cód. 78121



Conjunto 3 tomadas
10A 250V~
Monobloco
Cód. 78123
Conjunto 3 tomadas
20A 250V~
Monobloco
Cód. 78124



Conjunto campainha eletrônica automática Bivolt
Cód. 7890



Vivaz

ACESSE O SITE

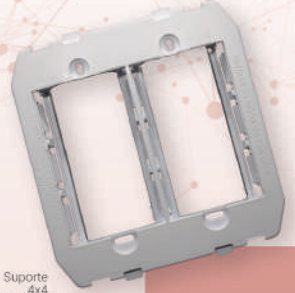

Suporte 4x4
Cód. 7602

feita em
POLICARBONATO

nobre
resistente
qualidade
alto padrão



placas 4x2



Suporte 4x2
Cód. 7601

Placa 4x2 cega
Cód. 7605
Com suporte - Cód. 76050

Placa 4x2 - 1 módulo
Cód. 7607
Com suporte - Cód. 76070



Placa 4x2 - 2 módulos separados
Cód. 7608
Com suporte - Cód. 76080

Placa 4x2 - 3 módulos juntos
Cód. 7610
Com suporte
Cód. 76100

placas 4x4



Placa 4x4 - cega
Cód. 7705
Com suporte - Cód. 77050



Placa 4x4 - 1+1 módulo
Cód. 7706
Com suporte - Cód. 77060



Placa 4x4 - 2+2 módulos
Cód. 7707
Com suporte - Cód. 77070



Placa 4x4 - 3+3 módulos
Cód. 7709
Com suporte - Cód. 77090

módulos



Módulo interruptor
simples 10A 250V~
Cód. 7517



Módulo interruptor
paralelo 10A 250V~
Cód. 7522



Módulo interruptor
bipolar simples
10A 250V~
Cód. 7531



Módulo interruptor
bipolar paralelo
10A 250V~
Cód. 7532



Módulo interruptor
intermediário
10A 250V~
Cód. 7533



Módulo interruptor
25A 250V~
Cód. 7534



Módulo tomada
10A 250V~
Cód. 75140
20A 250V~
Cód. 75141



Módulo tomada
20A 250V~
Vermelho - **Cód. 75142**



Módulo tom. tel.
RJ11 - 2 fios
Cód. 7561



Módulo tomada
de rede RJ45
CAT 5e – 8 Fios
Cód. 7564



Módulo tomada
de rede RJ45
CAT 6 - 8 fios
Cód. 75641



Módulo tomada para
antena de TV
Cód. 7563



Módulo pulsador
para campainha
10A 250V~
Cód. 7513



Módulo cigarra
bivolt
Cód. 7590



Módulo variador
de luz bivolt
127V - 300W
220V - 500W
Cód. 7566



Módulo variador de
ventilador Bivolt
127V - 300W
220V - 500W
Cód. 7567



Módulo
USB 2A
Cód. 7591



Módulo HDMI
Versão 1.4
19 pinos
Cód. 7592



Módulo protetor
MPT bivolt 10A
Cód. 7593



Módulo cego
Cód. 7504



Módulo saída
de fio
Cód. 7503



Viviz



módulos Sistema Monobloco

by ILUMI



Módulo 2 tomadas
separadas
10A
Cód. 75120
20A
Cód. 75121



Módulo 3 tomadas
juntas
10A
Cód. 75123
20A
Cód. 75124

proteção UV

slim



interruptores e tomadas 4x2



Conjunto Interruptor Simples
Vertical 10A 250V~
Cód. 8017
Conjunto Interruptor Paralelo
Vertical 10A 250V~
Cód. 8022



Conjunto Interruptor Simples
Horizontal 10A 250V~
Cód. 80173
Conjunto Interruptor Paralelo
Horizontal 10A 250V~
Cód. 80223



Conjunto 2 Interruptores Simples
10A 250V~
Cód. 8018
Conjunto 1 Interruptor Simples +
1 Interruptor Paralelo
10A 250V~
Cód. 8023
Conjunto 2 Interruptores Paralelos
10A 250V~
Cód. 8024



Conjunto 3 Interruptores Simples
10A 250V~
Cód. 8019



Conjunto 1 Interruptor Simples 10A
250V~ + 1 Tomada 10A
Cód. 80200
Conjunto 1 Interruptor Simples 10A
250V~ + 1 Tomada 20A
Cód. 80201
Conjunto 1 Interruptor Paralelo 10A
+ 1 Tomada 10A 250V~
Cód. 80280



Conjunto 1 Interruptor Simples
10A 250V~
+ 2 Tomadas 10A
Cód. 80203



Conjunto 2 Interruptores Simples
10A + 1 Tomada
10A 250V~
Cód. 80210
Conjunto 2 Interruptores Simples
10A + 1 Tomada
20A 250V~
Cód. 80211



Conjunto 1 Tomada Horizontal
10A 250V~
Cód. 80150
Conjunto 1 Tomada Horizontal
20A 250V~
Cód. 80151
Conjunto 1 Tomada Horizontal
20A 250V~
c/ Tampa Vermelha
Cód. 80152



Conjunto 1 Tomada Vertical
10A 250V~
Cód. 80140
Conjunto 1 Tomada Vertical
20A 250V~
Cód. 80141



Conjunto 2 Tomadas
10A 250V~
Cód. 80120
Conjunto 2 Tomadas
20A 250V~
Cód. 80121



Conjunto 3 Tomadas
10A 250V
Cód. 80123
Conjunto 3 Tomadas
20A 250V
Cód. 80124



Conjunto 1 Tomada
10A 250V~
+ 1 Tomada USB 2A
Cód. 801500B



Conjunto 1 interruptor vermelho vertical
25A 250V~
Cód. 80345



Foto ilustrativa com sugestão de montagem modular - Itens:
2 Tomadas 10A 250V~
Cód. 81140
Módulo Protetor MPT 10A
Cód. 8193
Placa 4x2 3 módulos juntos c/ Suporte
Cód. 82100



Conjunto Tomada HDMI versão 1.4 Horizontal 19 Pinos
Cód. 80920B



Conjunto Cigarra Bivolt 127/220V 50/60Hz
Cód. 8090



Conjunto Saída de fio Horizontal
Cód. 8053



Conjunto Tomada p/ Antena de TV Horizontal
Cód. 80633

placas 4x2



Placa 4x2 Cega
Cód. 8205



Placa 4x2 1 Módulo Vertical
Cód. 8206



Placa 4x2 1 Módulo Horizontal
Cód. 8207



Placa 4x2 2 Módulos Separados Horizontal
Cód. 8208



Placa 4x2 3 Módulos Juntos
Cód. 8210



Placa 4x2 Cega c/ Suporte
Cód. 82050
Placa 4x2 1 Módulo Vertical c/ Suporte
Cód. 82060
Placa 4x2 1 Módulo Horizontal c/ Suporte
Cód. 82070
Placa 4x2 2 Módulos Separados Horizontal c/ Suporte
Cód. 82080
Placa 4x2 2 Módulos Teclas Largas c/ Suporte
Cód. 82090
Placa 4x2 3 Módulos Juntos c/ Suporte
Cód. 82100

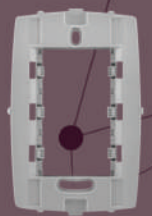

Suporte 4x2 - 3 Módulos
Cód. 8201

ACESSE O SITE

placas 4x4



Placa 4x4 Cega c/ Suporte
Cód. 83050
Placa 4x4 1+1 Módulo Separado Horizontal c/ Suporte
Cód. 83060
Placa 4x4 2+2 Módulos Separados Horizontal c/ Suporte
Cód. 83070
Placa 4x4 3+3 Módulos Juntos c/ Suporte
Cód. 83090

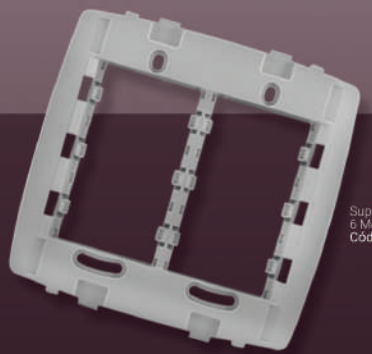

Suporte 4x4 6 Módulos
Cód. 8202



Placa 4x4 1+1 Módulo Separado Horizontal
Cód. 8306



Placa 4x4 2+2 Módulos Separados Horizontal
Cód. 8307



Placa 4x4 3+3 Módulos Juntos
Cód. 8309



Placa 4x4 Cega
Cód. 8305

slim móveis



Conjunto Interruptor Simples + Tomada
10A 250V~
Cód. 85200



Conjunto 1 Tomada 10A 250V~ + Tomada USB 2A
Cód. 851400



Placa Suporte Branco
Cód. 8501



Linha Slim para móveis! Basta furar com uma serra copo de 76mm e encaixar o suporte! Compatível com os módulos da linha Slim!

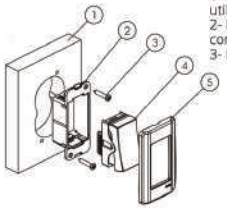

1- Fixe o suporte item 2 na madeira item 1 utilizando os parafusos (2x) item 3.
2- Encaixe o módulo item 4 (módulo conforme necessidade) no suporte item 3.
3- Encaixe a placa item 5 no suporte 2.

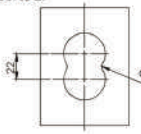

NOTA 1:
-Marque a distância entre os centros de 22mm;
-Faça 2 furos com serra copo 035mm.

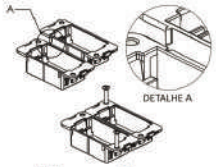



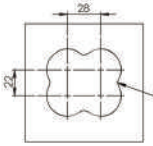

NOTA 2:
-Marque a distância entre os centros de 22mm;
-Marque a distância entre os centros de 28mm;
-Faça 4 furos com serra copo 035mm.

NOTA 3:
Para utilizar 2 módulos, os suportes devem ser encaixados posicionando o pino no rasgo lateral (conforme detalhe A) e deslocando ambos até os suportes estarem no mesmo nível. Posteriormente fixe-os com os parafusos (2x).

slim box



Conjunto Interruptor Simples 10A 250V~
Cód. 8417



Conjunto Interruptor 2 Teclas Simples 10A 250V~
Cód. 8418



Conjunto Interruptor 25A 250V~
Cód. 8434



Conjunto Interruptor Simples 10A + Tomada 20A 250V~
Cód. 84201



Conjunto Interruptor Simples + Tomada 10A 250V~
Cód. 84200



Conjunto 2 Tomadas 10A 250V~
Cód. 84120
2 Tomadas 20A 250V~
Cód. 84121



Conjunto Tomada 10A 250V~
Cód. 84140



Conjunto Tomada 20A 250V~
Cód. 84141



Conjunto Tomada de Rede Informática - RJ45 CAT5e - 8 Fios
Cód. 8464



Conjunto 2 Tomadas de Rede Informática CAT5e - RJ45 - 8 Fios
Cód. 84643



Conjunto Base + Moldura 1 Módulo
Cód. 8401



Conjunto Base + Moldura 2 Módulos
Cód. 84011

Sistema Monobloco

Ao usar a placa slim retirar a tampa.

proteção UV



Monobloco Triplo 3 Tomadas Juntas
10A 250V~
Cód. 86123
3 Tomadas Juntas
20A 250V~
Cód. 86124

Monobloco Duplo
2 Tomadas Separadas
10A 250V~
Cód. 86120
2 Tomadas Separadas
20A 250V~
Cód. 86121

módulos brancos

Utilizados nas linhas: Slim, Slim Móveis, Box Slim, Lev e CIT/CDT



Interruptor Simples 10A 250V~
Cód. 8117
Interruptor Paralelo 10A 250V~
Cód. 8122
Interruptor Bipolar 10A 250V~
Cód. 8131
Interruptor Bipolar Paralelo 10A 250V~
Cód. 8132
Interruptor Intermediário 10A 250V~
Cód. 8133



Interruptor 25A 250V~
Cód. 8134



Pulsador p/ Minuteria 10A 250V~
Cód. 8100



Pulsador p/ Campainha 10A 250V~
Cód. 8113



Interruptor Tecla Larga 25A 250V~
Cód. 8141



Tomada 10A 250V~
Cód. 81140
Tomada 20A 250V~
Cód. 81141



Tomada c/ Tampa Vermelha 20A 250V~
Cód. 81142



Tomada de Telefone RJ11 - 2 Fios
Cód. 8161



Tomada de Rede Informática RJ45 - cat5e - 8 Fios - cat6
Cód. 81641
Tomada de Rede Informática RJ45 - cat5e - 8 Fios
Cód. 8164



Tomada Telebras + RJ11 - 2 Fios
Cód. 8165



Cigarra Bivolt
Cód. 8190



Variador de Luz Bivolt 127V~ 300W 220V~ 500W
Cód. 8166



Variador de Ventilador Bivolt 127V~ 300W 220V~ 500W
Cód. 8167



Tomada Antena de TV
Cód. 8163



Módulo Protetor MPT Bivolt 10A
Cód. 8193



Tomada HDMI versão 1.4 Horizontal 19 pinos horizontal
Cód. 8192



Módulo USB 2A
Cód. 8191



Módulo Saída de Fio
Cód. 8103

Módulo Cego
Cód. 8104

slim móveis retangular

Placa com suporte para 2 módulos - Branca
Cód. 85015

Placa com suporte para 1 módulo - Branca
Cód. 85025

Placa com suporte para 2 módulos - Preto
Cód. 850144

Placa com suporte para 1 módulo - Preto
Cód. 85024

Placa com suporte para 2 módulos - Mogno
Cód. 85016

módulos pretos

Interruptor Simples 10A 250V~
Cód. 81174
Interruptor Paralelo 10A 250V~
Cód. 81224
Interruptor Intermediário 10A 250V~
Cód. 81334
Interruptor 25A 250V
Cód. 81344

Pulsador p/ Campainha 10A 250V~
Cód. 81134

Tomada 20A 250V~
Cód. 811414

Tomada 10A 250V~
Cód. 811404

Módulo USB 2A
Cód. 81914

Tomada de Telefone RJ11 - 2 Fios
Cód. 81614

Tomada Antena de TV
Cód. 81634

módulos mogno

Interrupor Simples 10A 250V~
Cód. 81175

Tomada 10A 250V~
Cód. 811405
Tomada 20A 250V~
Cód. 811415

interruptores e tomadas 4x2



Conjunto Interruptor Simples 10A 250V~
Cód. 8717
Conjunto Interruptor Paralelo 10A 250V~
Cód. 8722



Conjunto 1 Interruptor 25A 250V~
Cód. 8734



Conjunto 2 Interruptores Simples 10A 250V~
Cód. 8718



Conjunto 3 Interruptores Simples 10A 250V~
Cód. 8719



Conjunto 1 Tomada 10A 250V~
Cód. 87140
Conjunto 1 Tomada 20A 250V~
Cód. 87141



Conjunto 2 Tomadas 10A 250V~
Cód. 87120
Conjunto 2 Tomadas 20A 250V~
Cód. 87121



Conjunto 3 Tomadas 10A 250V~
Cód. 87123
Conjunto 3 Tomadas 20A 250V~
Cód. 87124



Conjunto 1 Interruptor Simples 10A 250V~ + 1 Tomada 10A 250V~
Cód. 87200
Conjunto 1 Interruptor Simples 10A 250V~ + 1 Tomada 20A 250V~
Cód. 87201



Conjunto 1 Interruptor Simples 10A 250V~ + 2 Tomadas 10A
Cód. 87203



Conjunto 2 Interruptores Simples + 1 Tomada 10A 250V~
Cód. 87210



Pulsador de Campainha 10A 250V~
Cód. 8713



Conjunto 1 Tomada para antena de TV
Cód. 8763



Conjunto Cigarra Bivolt 127/220V 50/60Hz
Cód. 8790



Conjunto 1 Tomada USB 2A
Cód. 8791

lev

proteção UV



placas 4x4



Placa 4x4 Cega
Cód. 8905



Placa 4x4 2+2 Módulos Separados Horizontal
Cód. 8907



Placa 4x4 1+1 Módulo Separado Horizontal
Cód. 8906



Placa 4x4 3+3 Módulos Juntos
Cód. 8909

Suporte e placa em uma única peça.



Utilize os mesmos módulos da Slim!

ACESSE O SITE

placas 4x2



Placa 4x2 Cega
Cód. 8705



Placa 4x2 1 Módulo
Cód. 8707



Placa 4x2 2 Módulos Separados
Cód. 8708



Placa 4x2 1 Módulo Largo
Cód. 8709



Placa 4x2 3 Módulos
Cód. 8710

interruptores e tomadas 4x2



Conjunto Interruptor
1 Tecla Simples
Simples: **Cód. 2217**
Paralela: **Cód. 2222**



Conjunto Interruptor
2 Teclas Simples
Cód. 2218
1 Simples + 1 Paralela
Cód. 2223
2 Paralelas
Cód. 2224



Conjunto Interruptor
3 Teclas Simples
Cód. 2219



Conjunto Tomada
Fixa de Embutir
2P + T 250V~
10A - **Cód. 22140**
20A - **Cód. 22141**



Conjunto 2 tomadas
2P + T 250~ 10A
Cód. 22120
Conjunto 2 tomadas
2P + T 250~ 20A
Cód. 22121



Conjunto Monobloco
Dupla 2 tomadas 10A
Cód. 221200
2 tomadas 20A
Cód. 221210



Conjunto Monobloco
Tripla 3 tomadas 10A
Cód. 221201
3 tomadas 20A
Cód. 221211



Conjunto Interruptor
1 Tecla Simples
+ Tomada Fixa de Embutir
2P+T 20A 250V~
Cód. 22201



Conjunto Interruptor
1 Tecla Simples +
Tomada Fixa de Embutir
2P+T 10A 250V~
Cód. 22200
Conjunto Interruptor 1 Tecla
Paralela
+ Tomada Fixa de Embutir
2P + T 10A 250V~
Cód. 22280



Conjunto Interruptor
2 Teclas Simples
+ Tomada Fixa de Embutir
2P+T 10A 250V~
Cód. 22210
Conjunto Interruptores
2 Teclas Paralelas
+ Tomada
2P+T 10A 250V~
Cód. 22300



Conjunto Interruptor
2 Teclas Simples
+ Tomada Fixa de Embutir
2P+T 20A 250V~
Cód. 22211



Conjunto Interruptor
Bipolar
25A 250V~
Cód. 2233



Conjunto Pulsador para
Campainha
Cód. 2213



Conjunto Cigarra de
Embutir
Bivolt
Cód. 2290



Conjunto Conector
Antena TV
Cód. 2263



Conjunto 2 Tomadas
USB 2A
Cód. 22910



Conjunto Tomada de
rede informática RJ45
8 Fios CAT5e
Cód. 2264



Conjunto Tomada
Telefone
RJ11 - 2 Fios
Cód. 2265



Conjunto Tomada
Telebras Modular
RJ11 - 2 Fios
Cód. 2261

safira placas+ largas

ACESSE O SITE



placas 4x4

com tampão oculta parafuso

Placa 4x4 Cega
Cód. 344-A



Placa 4x4 com Saída de Fio
Cód. 345-B

placas 4x2



Placa 4x2 Cega
Cód. 2254



Placa 4x2 para
Interrup. 1 Tecla
Cód. 2249



Placa 4x2 para
Interrup. 2 Teclas
Cód. 2250



Placa 4x2 para
Interrup. 3 Teclas
Cód. 2251



Placa 4x2 para 2 Tomadas
Fixas de Embutir
Cód. 22410



Placa 4x2 para 1 Tecla
+ Tomada Fixa
de Embutir
Cód. 22420



Placa 4x2 para 1 Tomada
Fixa de Embutir
Cód. 22400



Placa 4x2 com Saída
de Fio
Cód. 2253



Placa 4x2 para 1
Tomada Redonda
Cód. 2248



stylus

interruptores e tomadas 4x2



Conjunto Interruptor
1 Tecla
Simples: Cód. 2017
Paralelo: Cód. 2022

Conjunto Interruptor
2 Teclas Simples
Cód. 2018
1 Simples + 1 Paralela
Cód. 2023
2 Paralelas
Cód. 2024

Conjunto Interruptor
3 Teclas Simples
Cód. 2019
2 Simples + 1 Paralela
Cód. 2025
1 Simples + 2 Paralelas
Cód. 2026
3 Paralelas
Cód. 2027

Conjunto Tomada
Fixa Embutir
Bipolar 2P+T 250V~
10A - Cód. 20140
20A - Cód. 20141

Conjunto Tomada
Fixa Embutir
Bipolar Vermelha
2P+T 250V~
10A - Cód. 20142
20A - Cód. 20143

Conjunto
2 Tomadas 10A
Cód. 20120
2 Tomadas 20A
Cód. 20121

Conjunto Monobloco
2 Tomadas 10A
Cód. 201200
2 Tomadas 20A
Cód. 201210

Conjunto Monobloco
3 Tomadas 10A
Cód. 201201
3 Tomadas 20A
Cód. 201211

Conjunto Interruptor
1 Tecla Simples +
Tomada Fixa Embutir
2P+T 10A 250V~
Cód. 20200
Conjunto Interruptor
1 Tecla Paralela
+ Tomada Fixa Embutir
2P+T 10A 250V~
Cód. 20280

Conjunto Interruptor
1 Tecla Simples +
Tomada Fixa Embutir
2P+T 20A 250V~
Cód. 20201
Conjunto Interruptor
1 Tecla Paralela
+ Tomada Fixa Embutir
2P+T 20A 250V~
Cód. 20281

Conjunto Interruptor
2 Teclas Simples
+ Tomada Fixa Embutir
2P+T 10A 250V~
Cód. 20210
Conjunto Interruptor
1 Tecla Simples +
1 Paralela + Tomada
2P+T 10A 250V~
Cód. 20290
Conjunto Interruptor
2 Teclas Paralelas +
Tomada 2P+T 10A 250V~
Cód. 20300

Conjunto Interruptor
2 Teclas Simples +
Tomada Fixa Embutir
2P+T 20A 250V~
Cód. 20211

Conjunto Interruptor
Bipolar 10A 250V~
Cód. 2031
Interruptor Intermediário
10A 250V~
Cód. 2032

Conjunto Interruptor
Bipolar
25A 250V~
Cód. 2033

Conjunto Pulsador
para Minuteria
Cód. 2000

Conjunto Pulsador
para Campainha
Cód. 2013

ACESSE O SITE

proteção UV

Conjunto Tomada USB 2A
Cód. 2091

Conjunto Controle
Ventilação c/ Acionamento
de Lâmpada e Inversão
de Sentido Rotação
Bivolt 127V~/300w
220V~/500w
Cód. 2567

Conjunto Cigarra de Embutir
Bivolt
Cód. 2690

Conjunto Dimmer
Rotativo Bivolt
127V~/300w
220V~/500w
Cód. 2566

Conjunto Conector
Antena TV
Cód. 2553

Conjunto Tomada
de Rede
RJ45 CAT5e -
8 Fios
Cód. 2554

Conjunto RJ51Tomada
Telefone
RJ11 - 2 fios
Cód. 2565

Conjunto Tomada Telebrás
Modular RJ11 - 2 Fios
Cód. 2551

proteção UV

placas 4x2

Placa 4x2 para 2 Tomadas Fixas de Embutir
Cód. 20410

Placa 4x2 para 1 Tomada Redonda
Cód. 2048

Placa 4x2 para Interrup. 1 Tecla
Cód. 2049

Placa 4x2 para Interrup. 2 Teclas
Cód. 2050

Placa 4x2 para Interrup. 3 Teclas
Cód. 2051

Placa 4x2 para 1 Tecla + Tomada Fixa de Embutir
Cód. 20420

Placa 4x2 para 2 Teclas + Tomada Fixa de Embutir
Cód. 20430

Placa 4x2 com Saída de Fio
Cód. 2053

Placa 4x2 Cega
Cód. 2054



Placa 4x2 para 1 Tomada Fixa de Embutir
Cód. 20400

stylus

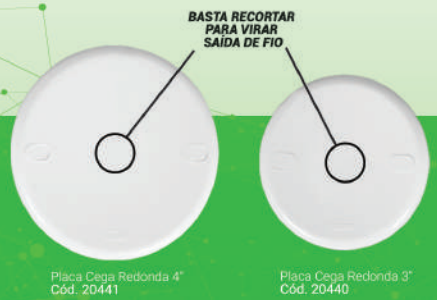

Placa Cega Redonda 4"
Cód. 20441

Placa Cega Redonda 3"
Cód. 20440



placas 4x4



Placa 4x4 para Tomada Fixa de Embutir + Interrup. 1 Tecla
Cód. 249-F1



Placa 4x4 para Tomada Fixa de Embutir + Saída de Fio
Cód. 267-Z



Placa 4x4 para 2 Tomadas Redondas
Cód. 248-E



Placa 4x4 para 2 Interrup. 1 Tecla
Cód. 250-G



Placa 4x4 para Saída de Fio
Cód. 245-B



Placa 4x4 para 2 Interrup. 2 Teclas
Cód. 252-I



Placa 4x4 para Saída de Fio + Tomada Redonda
Cód. 247-D



Placa 4x4 para Tomada Fixa de Embutir + Tomada Fixa de Embutir
Cód. 248-E1



Placa 4x4 para Tomada Fixa de Embutir + Interrup. 2 Teclas
Cód. 253-J1



Placa 4x4 para 2 Interrup. 3 Teclas
Cód. 257-N



Placa 4x4 Cega
Cód. 244-A

Conjunto sem placa

Serve para Stylus, Safira e Pratika Branca.



	CÓDIGO	DESCRIÇÃO
TOMADAS	20140/0	TOM. FIXA DE EMB. BIP. 2P+T 10A 250V~ S/ PL 4X2
	20141/0	TOM. FIXA DE EMB. BIP. 2P+T 20A 250V~ S/ PL 4X2
	20120/0	2 TOM. FIXAS DE EMB. BIP. 2P+T 10A 250V~ S/ PL 4X2
	20121/0	2 TOM. FIXAS DE EMB. BIP. 2P+T 20A 250V~ S/ PL 4X2
	2013/0	PULSADOR P/ CAMPAINHA 6A 250V~ S/ PL 4X2
INTERRUPTORES	2017/0	INT. 1 TC SIMPLES 6A 250V~ S/ PL 4X2
	2018/0	INT. 2 TCS SIMPLES 6A 250V~ S/ PL 4X2
	2019/0	INT. 3 TCS SIMPLES 6A 250V~ S/ PL 4X2
	2022/0	INT. 1 TC PARALELA 6A 250V~ S/PL 4X2
	2024/0	INT. 2 TCS PARALELAS 6A 250V~ S/ PL 4X2
	2031/0	INT. BIPOLAR 10A 250V~ S/ PL 4X2
INTERRUPTOR + TOMADA	20200/0	INT 1 TC SIM+TOM FIXA EMB BIP 2P+T 6/10A 250V~ S/ PL 4X2
	20210/0	INT 2 TCS SIM+TOM FIXA EMB BIP 2P+T 6/10A 250V~ S/ PL 4X2
	20280/0	INT 1 TC PAR+TOM FIXA EMB BIP 2P+T 6/10A 250V~S/PL4X2
	20142/0	TOM. FIXA DE EMB. BIP. 2P+T 10A 250V~ VERMELHA S/ PL 4X2
	20143/0	TOM. FIXA DE EMB. BIP. 2P+T 20A 250V~ VERMELHA S/ PL 4X2
RJ11 E RJ45	2551/0	TOM. TELEBRAS + RJ11 MOD. S/ PL 4X2
	2554/0	TOM. DE REDE RJ45 8 FIOS CAT5E REDONDA S/ PL 4X2

interruptores e tomadas 4x2

ACESSE O SITE



Conjunto Interruptor
1 Tecla
Simples **Cód. 1917**
Paralela **Cód. 1922**

Conjunto Interruptor
2 Teclas Simples
Cód. 1918
1 Simples + 1 Paralela
Cód. 1923
2 Paralelas
Cód. 1924

Conjunto Interruptor
3 Teclas Simples
Cód. 1919
3 Paralelas
Cód. 1927

Conjunto Pulsador para Campainha
Cód. 1913

Conjunto Tomada
Fixa de Embutir
2P+T 250V~
10A **Cód. 19140**
20A **Cód. 19141**

Conjunto Tomada
Fixa de Embutir Vermelha
2P+T 250V~
10A **Cód. 19142**
20A **Cód. 19143**

Conjunto 2 Tomadas
Fixas de Embutir
2P+T 250V~
10A **Cód. 19120**
20A **Cód. 19121**

Conjunto Interruptor
1 T Simples + Tomada
Fixa de Embutir
2P+T 10A 250V~
Cód. 19200
Interruptor 1 T Paralela + Tomada Fixa de Embutir
2P + T 10A 250V~
Cód. 19280

Conjunto Interruptor
1 T Simples + Tomada
Fixa de Embutir
2P+T 20A 250V~
Cód. 19201
Interruptor 1 T Paralela + Tomada Fixa de Embutir
2P + T 20A 250V~
Cód. 19281

Conjunto Interruptor
2 T Simples + Tomada
Fixa Embutir 2P+T
10A 250V~
Cód. 19210
Interruptor
2 Teclas Paralelas
+ Tomada Fixa Embutir
2P+T 10A 250V~
Cód. 19300

Conjunto Interruptor
2 T Simples + Tomada
Fixa Embutir 2P+T
20A 250V~
Cód. 19211

Conjunto Cigarra
Embutir
Bivolt
Cód. 1990

Conjunto Dimmer Rotativo
Bivolt
127V~/150w
220V~/300w
Cód. 1966

Conjunto Controle
Ventilação
c/ Acionamento
de Lâmpada e Inversão de Sentido Rotação Bivolt
127V~/300w
220V~/500w
Cód. 1967

Conjunto Interruptor
Bipolar
10A 250V~
Cód. 1931

Conjunto Interruptor
Intermediário
10A 250V~
Cód. 1932

Conjunto Interruptor
Bipolar
25A 250V~
Cód. 1933

Conjunto Tomada
Telebras
Modular + RJ11
2 Fios
Cód. 1961

Conjunto Tomada de
Rede
RJ45 CAT5e - 8 Fios
Cód. 1964

Conjunto Tomada Telefone
RJ11 - 2 fios
Cód. 1965

proteção UV

placas 4x2



Placa 4x2 para 1
Tomada Fixa
de Embutir
Cód. 19400

Placa 4x2 para
1 Tomada Redonda
Cód. 1948

Placa 4x2 para
Interruptor 25A
Cód. 1955

Placa 4x2 com
Saída de Fio
Cód. 1953

Placa 4x2 Cega
Cód. 1954

pratika branca

placas 4x4

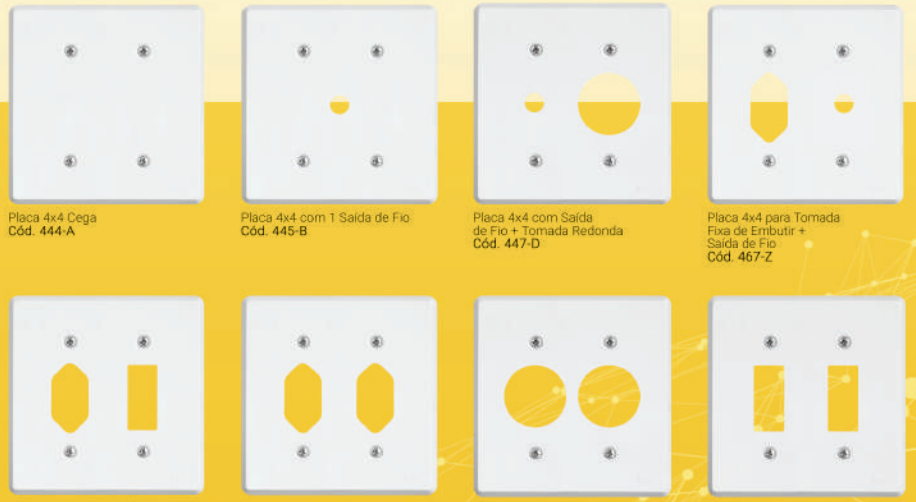

Placa 4x4 Cega
Cód. 444-A

Placa 4x4 com 1 Saída de Fio
Cód. 445-B

Placa 4x4 com Saída
de Fio + Tomada Redonda
Cód. 447-D

Placa 4x4 para Tomada
Fixa de Embutir +
Saída de Fio
Cód. 467-Z

Placa 4x4 para Tomada
Fixa de Embutir +
Interruptor 1 Tecla
Cód. 449-F1

Placa 4x4 para Tomada
Fixa de Embutir +
Tomada Fixa de Embutir
Cód. 448-E1

Placa 4x4 para
1 Tomada Redonda
+ 1 Tomada Redonda
Cód. 448-E

Placa 4x4 para
1 Interruptor
+ 1 Interruptor
Cód. 450-G

box sobrepor



Conjunto Interruptor
1 Tecla Simples
Cód. 6317
Paralelo
Cód. 6322



Conjunto Interruptor
3 Teclas Simples
Cód. 6319



Conjunto Interruptor
2 Teclas Simples
Cód. 6318
2 Paralelos
Cód. 6324



Conjunto Pulsador para Campainha
Cód. 6313



Conjunto Tomada Fixa
2P+T 10A 250V~
Cód. 63140
Conjunto Tomada Fixa
2P+T 20A 250V~
Cód. 63141



Conjunto Interruptor
25A 250V~
Cód. 6333



Conjunto Interruptor
10A 250V~
Cód. 6331



Conjunto Tomada de Rede
CAT5e - RJ45 - 8 Fios
Cód. 6364



Conjunto Tomada
Fixa 2P+T
20A 250V~
Cód. 63143



Conjunto 2 Tomadas
Fixas 2P+T
10A 250V~
Cód. 63120
20A 250V~
Cód. 63121



Conjunto Dimmer Rotativo
127V~/300w
220V~/500w
Cód. 6366



Conjunto Tomada de
Telefone
RJ11 - 2 fios
Cód. 6365



Conjunto Tomada
Telebras
RJ11 - 2 Fios Modular
Cód. 6361



Conjunto Tomada USB 2A
Cód. 6391



Conjunto Controle Ventilação
c/ Acionamento de Lâmpada
e Inversão de Sentido Rotação
127V~/300w
220V~/500w
Cód. 6367



Conjunto Tomada
para Antena TV
Cód. 6363



Conjunto Interruptor
1 Tecla Simples
+ Tomada 2P+T
10A 250V~
Cód. 63200
Conjunto Interruptor
1 Tecla Paralela
+ Tomada 2P + T
10A 250V~
Cód. 63280
Conjunto Interruptor
1 Tecla Simples 6A com
Tomada 2P + T
20A 250~
Cód. 63201

Caixa de Sobrepor
4x2 Branca
Cód. 62061
Cód. 62061PCT



Caixa para Canaleta
Branca
Cód. 6206



Placa Cega
Cód. 6254



Modo de instalação:

1- Remova o pino provisório.

2- Desencaixe a placa.

3- Retire o parafuso de dentro da caixa.

4- Parafuse o produto e a placa na caixa de sobrepor.





ACESSE O SITE

econômica



Conjunto Interruptor
Externo Sobrepor
Simples 6A
20A 250V~
Cód. 1755
Paralelo
Cód. 1757



Conjunto Pulsador
para Campainha
Externo
Sobrepor
Cód. 1713



Conjunto Interruptor
Externo
Sobrepor
2 Teclas
Simples 6A
Cód. 1656
Cód. 1656PCT

Opções de Embalagens - Econômica				
CÓDIGO	IND.	PCT	PG	S
1713		X		
17500	X	X	X	
1755	X	X	X	X



Conjunto Tomada
Redonda
Sobrepor Externo
2P+T
10A 250V~
Cód. 16510
Cód. 16510
20A 250V~
Cód. 16511
Cód. 16511PCT



Conjunto Tomada
Redonda
Sobrepor Externo
2P+T 10A 250V~
Cód. 17500



Conjunto Interruptor
Externo
de Sobrepor Simples
+ Tomada 2P + T
20A 250V~
Cód. 16541
Cód. 16541PCT

retangular



Conjunto Pulsador p/
Campainha
Sobrepor Retangular
Cód. 16582



Conjunto Tomada
Sobrepor
Retangular Bipolar
2P+T 10A 250V~
Cód. 16516
20A 250V~
Cód. 16517



Conjunto Interruptor
Sobrepor
Retangular 2 TCS
Simples
Cód. 16562

Opções de Embalagens - Retangular		
CÓDIGO	IND.	PCT
16582	X	
16516	X	X
16517	X	X
16562	X	
16518	X	X
16519	X	X
16544	X	X
16545	X	X
16553	X	X



Conjunto Interruptor
Sobrepor
Retangular 1 TC
Simp. + 1 Tom.
2P+T 10A 250V ~
Cód. 16544
20A 250V ~
Cód. 16545



Conjunto 2 Tomadas
Sobrepor
Retangular Bipolar 2P+T
10A 250V~
Cód. 16518
20A 250V~
Cód. 16519



Conjunto Interruptor Sobrepor
Retangular
Simples 250V ~
Cód. 16553
Conjunto Interruptor Sobrepor
Retangular
Paralelo 250V ~
Cód. 165531

pinos & adaptadores

ACESSE O SITE



DESCRIÇÃO	INDIVIDUAL	BLISTER	PACOTE	POTE PEQUENO	POTE GRANDE
SIGLA	IND	BL	PCT	P	PG
EX. CÓDIGO	14010	14010B	14010PCT	14010P	14010PG



Pino Adaptador
USB 2A
Branco: **Cód. 12328**



Pino Robusto
2P 250V~
Cinza: **Cód. 14020**
Preto: **Cód. 14040**
Branco: **Cód. 14340**

Pino Robusto
2P + T 250V~
Cinza: **Cód. 14061**
Preto: **Cód. 14080**
Branco: **Cód. 14360**

Opções de Embalagens - Pino Robusto	
CÓDIGO	PCT
14020	X
14340	X
14061	X
14080	X
14360	X



Plugue Fêmea 2P
10A 250V~
Cinza: **Cód. 1429**
Preto: **Cód. 1430**
Branco: **Cód. 1444**
20A 250V~
Cinza: **Cód. 1420**
Preto: **Cód. 1421**
Branco **Cód. 1441**



Plugue Fêmea 2P+T
10A 250V~
Cinza: **Cód. 1431**
Preto: **Cód. 1432**
Branco: **Cód. 1433**
20A 250V~
Cinza: **Cód. 1422**
Preto: **Cód. 1423**
Branco: **Cód. 1442**

Opções de Embalagens - Fêmea					
CÓDIGO	IND	PCT	P	PG	B
1429	X	X	X	X	
1430	X	X			
1444	X	X		X	
1420	X	X	X		
1421	X	X			
1441	X	X		X	
1431	X	X	X	X	
1432	X	X		X	
1433	X	X		X	
1422	X	X	X	X	
1423	X	X		X	
1442	X	X		X	X



Pote
Cód. 13442PP
Pacote
Cód. 13442PCT
Pacote
Cód. 13442B



Coloque sua marca aqui

Quando acender apenas a luz verde a tomada é 110/127V~

Quando acender a luz verde + a luz vermelha a tomada é 220V~

Opções de Embalagens - Pino Teste			
CÓDIGO	BL	PCT	P
1445	X	X	X
1445PS	X	X	X

Teste Tensão
Cód. 1445B
Cód. 1445PCT
Pote c/ 10 peças
Cód. 1445PP
Pote c/ 25 peças



Interrup. Meio Cordão
Branco: **Cód. 1647**
Cinza: **Cód. 1649**

Opções de Embalagens - Interruptor Meio Cordão			
CÓDIGO	IND	P	PCT
1647	X	X	X
1649	X	X	X



Pino Prensa Cabo 2P
10A 250V~
Cinza: **Cód. 14010**
Branco: **Cód. 14240**
Preto: **Cód. 14030**



Pino Prensa Cabo 2P+T
10A 250V~
Cinza: **Cód. 14050**
Branco : **Cód. 14350**
Preto: **Cód. 14070**



Pino Prensa Cabo 2P
20A 250V~
Cinza: **Cód. 14011**
Branco : **Cód. 14241**
Preto: **Cód. 14031**

Opções de Embalagens - Pino Macho				
CÓDIGO	IND	PCT	P	PG
1401		X		
1403		X		
1405		X		
1407		X		
14010	X	X	X	X
14240	X	X		X
14030	X	X		X
14011	X	X		X
14241	X	X		X
14031	X	X		
14050	X	X		X
14350	X	X		X
14070	X	X		
14051	X	X		
14351	X	X		X
14071	X	X		



Pino Prensa Cabo 2P+T
20A 250V~
Cinza: **Cód. 14051**
Branco: **Cód. 14351**
Preto: **Cód. 14071**



Pino 2P
10A 250V~
Cinza: **Cód. 1401PCT**
Preto: **Cód. 1403PCT**



Pino 2P+T
10A 250V~
Cinza: **Cód. 1405PCT**
Preto: **Cód. 1407PCT**



Pino Prensa Cabo Gigante
2P 10A 250V~
Cinza: **Cód. 1412**
Preto: **Cód. 1414**
Branco: **Cód. 1437**



Pino Prensa Cabo Gigante
2P+T 10A 250V~
Cinza: **Cód. 1416**
Preto: **Cód. 1418**
Branco: **Cód. 1439**



Pino Prensa Cabo Gigante
2P 20A 250V~
Cinza: **Cód. 1413**
Preto: **Cód. 1415**
Branco: **Cód. 1438**

Opções de Embalagens - Pino Gigante - Pino Extra Gigante				
CÓDIGO	IND	PCT	P	PG
1412	X	X	X	X
1414	X	X	X	X
1437	X	X		X
1413	X	X		X
1415	X	X		
1416	X	X		X
1417	X	X		X
1418	X	X		
1419	X	X		
1438	X	X		X
1439	X	X		X
1440	X	X		X
1449	X	X		
1450	X	X		
14121	X	X		
14131	X	X		
14161	X	X		
14171	X	X		



Pino Prensa Cabo Gigante
2P+T 20A 250V~
Cinza: **Cód. 1417**
Preto: **Cód. 1419**
Branco: **Cód. 1440**



Plugue Fêmea Gigante
2P+T 20A 250V~
Cinza: **Cód. 1449**
Preto: **Cód. 1450**



Pino Triangular Bipolar 2P
10A 250V~
Cinza: **Cód. 1427**
Preto: **Cód. 1428**
Branco: **Cód. 1443**

Opções de Embalagens Pino Triangular		
CÓDIGO	IND	PCT
1427	X	X
1428	X	X
1443	X	X



Pino 3 Saídas
Tipo "T" 2P+T
10A 250V~
Cinza: **Cód. 12250**
Branco: **Cód. 12270**

Opções de Embalagens - Pino 3 Saídas Tipo "T"				
CÓDIGO	IND	BL	PCT	PG
1213	X		X	X
1215	X	X		
12250	X		X	X
12270	X	X	X	X

Pino 3 saídas
Tipo "T" 2P 10A 250V~
Cinza: **Cód. 1213**
Branco: **Cód. 1215**



Pino Adaptador 2P
Universal 10A 250V~
Branco: **Cód. 12121**
Cinza: **Cód. 12071**



Pino Adaptador 2P + T
Universal 10A 250V~
Branco: **Cód. 12111**
Cinza: **Cód. 12091**
Preto: **Cód.12101**



Pino Adaptador
2P+T
10A 250V~
Cinza: **Cód. 1209**
Branco: **Cód. 1211**



Pino Adaptador 2P + T
Reverso
Branca: **Cód.1224**
Cinza: **Cód. 1222**
Preto: **Cód. 1223**



Pino Adaptador 3P Chato
20A 250V~
Cinza: **Cód. 1216**
Branco: **Cód. 1218**

Opções de Embalagens - Adaptadores			
CÓDIGO	IND	PCT	BL
1207	X		
1209	X	X	
1211	X	X	X
1216	X	X	
1218	X	X	
12121	X	X	
1207	X	X	
1222	X	X	
1223	X	X	
1224	X	X	X

canaletas

fechadas

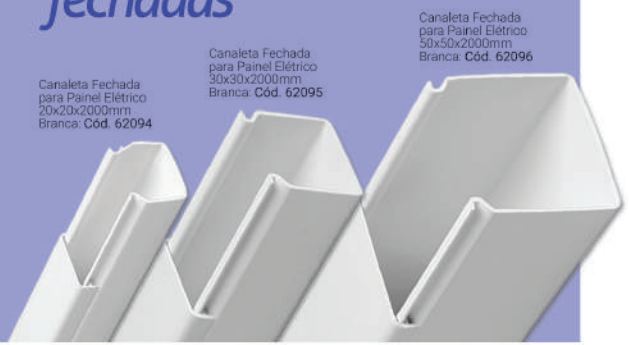

Canaleta Fechada
para Painel Elétrico
20x20x2000mm
Branca: **Cód. 62094**

Canaleta Fechada
para Painel Elétrico
30x30x2000mm
Branca: **Cód. 62095**

Canaleta Fechada
para Painel Elétrico
50x50x2000mm
Branca: **Cód. 62096**



Canaleta s/ Divisória
20x10x2000mm
Branca: **Cód. 6209**



Canaleta com Divisória
20x10x2000mm
Branca: **Cód. 62091**



Canaleta com Divisória
40x16x2000mm
Branca: **Cód. 62092**



Canaleta com Divisória
50x20x2000mm
Branca: **Cód. 62093**

com dupla face



Canaleta
10x10x2000mm
Branca
Cód. 620913DF



Canaleta com Divisória
40x16x2000mm
Branca
Cód. 62092DF



Canaleta com Divisória
50x20x2000mm
Branca
Cód. 62093DF



Canaleta Importada
10x10x2000mm
Branca
Cód. 620916DF

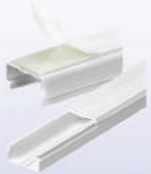

Canaleta
20x10x2000mm
Branca
Cód. 6209DF

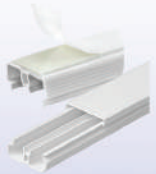

Canaleta com Divisória
20x10x2000mm
Branca
Cód. 62091DF

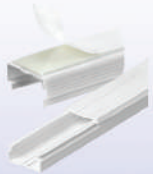

Canaleta Importada
20x10x2000mm
Branca
Cód. 620915DF



Canaleta Importada
com divisória
20x10x2000mm
Branca
Cód. 620917DF

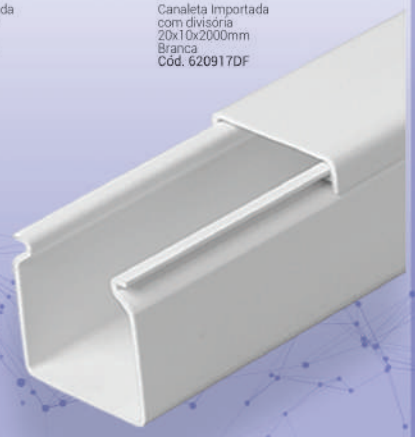

semiabertas



Canaleta Semiaberta
20x20x2000mm
Cinza: **Cód. 19093**
Branca: **Cód. 62098**



Canaleta Semiaberta
30x30x2000mm
Cinza: **Cód. 19095**
Branca: **Cód. 620910**

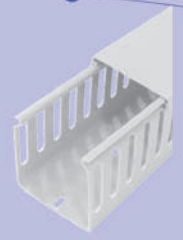

Canaleta Semiaberta
50x50x2000mm
Cinza: **Cód. 19097**
Branca: **Cód. 620912**

ACESSE O SITE

canaletas

conexões



Tipo T 20x10
Cód. 6204
Cód. 6204PCT



Cotovelo 90º 20x10
Cód. 6201
Cód. 6201PCT



Luva 20x10
Cód. 6205
Cód. 6205PCT



Cotovelo Interno
40x16: **Cód. 62020**
50x20: **Cód. 62021**



Cruzeta 20x10
Cód. 6207



Cotovelo Externo
40x16: **Cód. 62030**
50x20: **Cód. 62031**



Tipo T
40x16: **Cód. 62040**
50x20: **Cód. 62041**



Luva
40x16: **Cód. 62050**
50x20: **Cód. 62051**

abertas



Canaleta Aberta
50x50x2000mm
Branca: **Cód. 620911**
Cinza: **Cód. 19098**



Canaleta Aberta
20x20x2000mm
Branca: **Cód. 62097**
Cinza: **Cód. 19094**

Canaleta Aberta
30x30x2000mm
Branca: **Cód. 62099**
Cinza: **Cód. 19096**



Cotovelo Interno
20x10
Cód. 6202
Cód. 6202PCT



Cotovelo Externo
20x10
Cód. 6203
Cód. 6203PCT

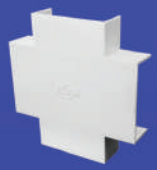

Cruzeta
40x16: **Cód. 62070**
50x20: **Cód. 62071**



Cotovelo 90°
40x16: **Cód. 62010**
50x20: **Cód. 62011**

caixas & quadros

ACESSE O SITE

As linhas de caixas e quadros ILUMI dão segurança e flexibilidade para a realização dos projetos de distribuição de energia. Praticidade e proteção integrando os ambientes.

embutir



CIT Caixa de ligação p/ Int. 25A + Tom. 20A 250V~ - Emb.
Cód. 62064



CDT Caixa de ligação p/ Disjuntor + Tom. 20A 250V~ - Emb.
Cód. 62063



CDT Caixa de ligação p/ Disjuntor 25A + Tom. 20A 250V~
Cód. 620633

Pode ser usado para 2 disjuntores unipolar ou Bipolar 2 entradas



CDT Caixa de ligação compacta p/ disjuntor unipolar + Tom. 20A 250V~ - Sob.
Sem Disj. - **Cód. 620635**
Com Disj. - **Cód. 6206351**
Emb. Blister - **Cód. 6206351B**

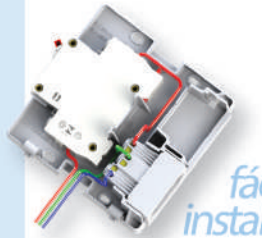

fácil instalação

sobrepor



CIT Caixa de ligação p/ Int. 25A + Tom. 20A 250V~ - Sob
Cód. 620641



CDT Caixa de ligação p/ Disjuntor Unipolar 25A + Tom. 20A 250V~ - SOB.
Cód. 620634



CDT Caixa de ligação p/ Disjuntor Unipolar + Tom. 20A 250V~ - Sob. 1 DIN - **Cód. 620631**
CDT Caixa de ligação p/ Disjuntor Bip. + Tom. 20A 250V~ - Sob. 2 DIN - **Cód. 620632**

proteção UV

caixa 4x4 & 4x2



Caixa de luz embutir 4x4 e 4x2 amarela
Conforme NBR IEC 60670-1
Cód. 620621s 4x2
Cód. 620621pct 4x2
Cód. 620622s 4x4

quadros embutir



Quadro de Dist. para 6/8 polos de Disj. Nema/din - Embutir
Cód. 620674



Quadro de Dist. para 3/4 Polos de Disj. Nema/din - Embutir
Cód. 620664



Quadro de Dist. para 12/16 Polos de Disj. Nema/din - Embutir
Cód. 620684

sobrepor



Quadro de Dist. para 6/8 Polos de Disj. Nema/din - Sobrepor
Cód. 620653



Quadro de Dist. para 3/4 polos de Disj. Nema/din - Sobrepor
Cód. 620652



Quadro de Dist. para 12/16 polos de Disj. Nema/din - Sobrepor
Cód. 620654

Grau de proteção



IP 40
- Protegido contra objetos sólidos maiores que 1mm.
- Sem proteção contra água.
- Pode ser utilizado somente em ambiente interno.

quadros de distribuição



Para Disjuntores 4 NEMA / 6 DIN - Embutir
Cód. 62066



Para Disjuntores 8 NEMA / 12 DIN - Embutir
Cód. 62067



Para Disjuntores 16 NEMA / 24 DIN - Embutir
Cód. 62068



Para Disjuntores 1 NEMA/ 2 DIN - Sobrepor
Cód. 620650



Barramento 8 furos 36A 250V~
Cód. 0413029

caixas de passagem

embutir



Caixa de Passagem 15x15
Cód. 620636



Caixa de Passagem 20x20
Cód. 620637



Caixa de Passagem 30x30
Cód. 620638

sobrepor



Caixa de Passagem 20x20
Cód. 6206371



Caixa de Passagem 15x15
Cód. 6206361

soquetes

iluminação



Soquete Fixo 2A
150W 250V~
Preto: **Cód. 1606**



Soquete Fixo 2A
150W 250V~
Branco: **Cód. 1607**



Soquete Fixo 25º
2A 150W 250V~
Preto: **Cód. 1604**



Soquete de porcelana
4A 250V~
Branco: **Cód. 1601**
Branco: **Cód. 1601S**



Tomada para Lâmpada
Fluorescente
Cód. 1620
50 peças: **Cód. 1620PCT**



Soquete Bipolar
com Pino Maciço
4A 150W 250V~
NBR 14136
Preto: **Cód. 1701**



Soquete Bipolar com
Pino Maciço 4A 150W
250V~ NBR 14136
Branco: **Cód. 1703**



Soquete em Nylon
com Borne
sem rabicho 250V~
Branco: **Cód. 1602**
Branco: **Cód. 1602PCT**



Soquete com Rabicho
2A 250V~ econômico
Preto: **Cód. 16101**
Cód. 16101PCT
Cód. 16101S



Soquete com Rabicho
2A 250V~
Preto: **Cód. 1610**



Soquete com Rabicho
2A 250V~
Branco: **Cód. 1612**



Soquete POP com
Rabicho Preto 2A 250V~
Cód. 16103PCT
Cód. 16103S
Cód. 16103EC





Soquete sem Chave
com Borne 2A 250V~
Preto: **Cód. 1600**
10 peças: **Cód. 1600PCT**





Opções de embalagens - Soquete

CÓDIGO	IND	BL	PCT	P	PG	S	EC
1606	X	X	X			X	
1607	X		X			X	
1600	X	X	X		X	X	X
1701	X	X			X	X	
1703	X		X				
16103			X			X	X
1620	X		X				
1610	X	X	X	X		X	X
1612	X		X		X	X	
1604	X				X		

plafons

Informações técnicas





Plafon BR 100W 250V~
c/ Recept. Importado
Econ.
Branco: **Cód. 180931**
Preto: **Cód. 180831**



Plafon Preto (com Borne)

Em Porcelana 100W 250V~: E. Econ.: **Cód. 18081**
Em PP 60W 250V~: BL.: **Cód. 1808**
Em PP 60W 250V~: **Cód. 1608**
Em PP 60W 250V~: E. Econ.: **Cód. 16081**



Plafon Branco (com Borne)

Em Porcelana 100W 250V~: E. Econ.: **Cód. 18091**
Em PP 60W 250V~:BL: **Cód. 1809B**
Em PP 60W 250V~: **Cód. 1609**
Em PP 60W 250V~: E. Econ.: **Cód. 16091**



Plafon Decor 100W 250V~
Cód. 18095

parafusos banhados
não enferrujam



Plafon 2 Lâmpadas
100W 250V~
Branco: **Cód. 18092**
Preto: **Cód. 18082**

Exclusividade
ILUMI 100W

plafons elite



Plafon elite
1 Lâmpada
60w 250V~
Branco: **Cód. 16092**



Plafon elite
1 Lâmpada
60w 250V~
Branco fosco: **Cód. 16093**

ACESSE O SITE

luminária tartaruga



Luminária Tartaruga Decor
com capa branca 60w 250V~
Cód. 16112

Luminária Tartaruga Decor
sem capa branca 60w 250V~
Cód. 16111



Luminária Tartaruga
Preta
Cód. 1611



Luminária Tartaruga
Branca
Cód. 16110

Potência máxima:
25W / 250V~

Tampas em policarbonato
resistente à alta temperatura.
Não quebra!



Luminária Tartaruga Decor
com capa preta 60w 250V~
Cód. 16113

Grau de proteção

IP55

IP 55
- Testado conforme NBR IEC60529
- Proteção relativa contra poeira e contato a partes internas.
- Protegido contra jatos de água.
- Indicado para uso em jardins e ao tempo sem abrigo.
- Não pode ser imerso em água.



Podem ser usadas com lâmpadas de LED
*Essas informações se enquadram somente nas luminárias Tartaruga.

Grau de proteção

IP54

IP 54
- Testado conforme NBR IEC 60529
- Proteção relativa contra poeira e contato a partes internas.
- Protegido contra projeções de água.
- Indicado para uso ao tempo, com abrigo.
- Não pode ser imerso em água.

ACESSE O SITE

eletrônica

sensores de presença e relês



Sensor de Presença de Sobrepor
c/ Lente de 360° Teto com Articulador
Bivolt **Cód. 5603**
Sensor de Presença de Sobrepor c/
Lente de 180° Parede com Articulador
Bivolt **Cód. 5606**



Sensor de Presença para
Área Externa Lente 180°
Bivolt -
Cód. 5604

área externa



Sensor de Presença
de Embutir Bivolt
Lente 180°
Cód. 5605



Sensor de Presença
de Embutir Timer Bivolt
Lente 180°
Cód. 5610



Sensor de Presença de
Sobrepor com Lente de 360°
Teto Bivolt
Cód. 5611

*Lâmpada incandescente
127V~ 500W - 220V~ 1000W
*Lâmpada fluorescente
127V~160W - 220V~ 320W

*Indicado o uso de 2 produtos
em corredores longos.



Relê Fotocélula
com Base Bivolt + Timer NA
Cód. 5607
Relê Fotocélula
com Base Bivolt NF
Cód. 5609



Relê Fotocélula Eletrônico
Bivolt - Tipo NA
Cód. 5608

dimmers bivolt



Rotativo 127 / 220 V~
127 / 150 V ~
Branco: **Cód. 5002**
•127V~ 150W
220V~ 300W



Controle de Ventilador
Stylus 4x2
Com Acionamento
de Lâmpadas e Inversão
do Sentido da Rotação
Bivolt: 127 / 220 V~
Branco: **Cód. 5502**
•127V~ 150W
220V~ 300W

controles de ventilação



Comercial
Bivolt: 127 / 220 V~
Preto: **Cód. 3302**
Branco: **Cód. 5302**
•127V~ 150W
220V~ 300W

cigarras



Cigarras
Cinza: **Cód. 16900**
Branca: **Cód. 26900**

campainha

O transmissor é homologado pela ANATEL

ANATEL
06810-18-11719

*Não possui
resistência à agua



Campainha Musical a pilhas
s/ Fio + Controle Remoto
em Blister - 32 Toques
Cód. 26940B
•Acompanha uma pilha 12V 23A.
•Pilhas AA não estão inclusas.

O transmissor é homologado pela ANATEL

ANATEL
06810-18-11719

*Não possui
resistência à agua



Campainha Musical Elétrica Bivolt
s/ Fio + Controle Remoto
em Blister - 32 toques
Cód. 26930B

extensões compactas



Extensão Compacta c/ Cordão Paralelo 10A 250V~



Extensão Compacta 2P+T c/ Cabo PP Chato 10A 250V~

Extensão Compacta Bipolar c/ Cordão Paralelo 10A 250V~

COR	1,5M	COR	3M	COR	5M	COR	10M
CINZA	1790	CINZA	1791	CINZA	1792	CINZA	1793
BRANCA	17901	CINZA	1791B	BRANCA	17921	CINZA	1793B
BRANCA	17901B	BRANCA	17911	BRANCA	17921B	BRANCA	17931
PRETA	17902	BRANCA	17911B	PRETA	17922	BRANCA	17931B
		PRETA	17912	PRETA	17922B	PRETA	17932
		PRETA	17912B			PRETA	17932B

Extensão Compacta 2P+T c/ Cabo PP Chato 10A 250V~

COR	1,5M	COR	3M	COR	5M	COR	10M
CINZA	1798	CINZA	1799	CINZA	17100	CINZA	17200
BRANCA	17981	CINZA	1799B	CINZA	17100B	BRANCA	172001
PRETA	17982	BRANCA	17991	BRANCA	171001	BRANCA	172001B
		BRANCA	17991B	BRANCA	171001B	PRETA	172002
		PRETA	17992	PRETA	171002	PRETA	172002B
		PRETA	17992B	PRETA	171002B		

flex

Também disponível em Blister



Extensão em barra cabo PP redondo 20A 250V~ - Branca 1,5m - Cód. 1699951B



PLUGUES E TOMADAS CERTIFICADOS CONFORME NBR NM 60884-1 E NBR 14136 E CABOS CONFORME NBR NM 245-7

Cordão Prolongador
250V~ - Cinza
3m - Cód. 16810
5m - Cód. 16813
10m - Cód. 16816



Cordão Prolongador
250V~ - Branca
3m - Cód. 16811
5m - Cód. 16814
10m - Cód. 16817

Cordão Prolongador
250V~ - Preta
3m - Cód. 16812
5m - Cód. 16815



extensões em barra cabo PP redondo 20 A



PLUGUES E TOMADAS CERTIFICADOS CONFORME NBR NM 60884-1 E NBR 14136 E CABOS CONFORME NBR NM 247-5

3 Vias 3x2,5 2P+T 20A 250V~ Cabo PP Redondo

COR	1,5M	3M	5M
CINZA	1699950	169996	1699960
BRANCA	1699951	169997	1699970
PRETA	1699952	169998	1699980

extensões enroláveis



Pegada Externa para as mãos.



ABS - material resistente à alta temperatura, suporta até 750°C.

Latão de 0,8mm - Evita aquecimento (o mesmo utilizado na tomada em barra certificada pelo Inmetro).



Comprimento nominal: 5m (cabo totalmente fabricado pela ILUMI c/ certificado do Inmetro).

Apoio (pés) inferiores sem contato direto com o solo.



Travas de fixação para que a mesma não seja aberta com facilidade.



Apoios sobre a base inferior para não ter contato direto com o chão (evita risco de curto quando o chão estiver molhado).

Plugues certificados conforme NBR NM 60884-1 e NBR 14136 e cabos conforme NBR NM 247-5

ILUMI



COR	EMB. ECONOM.	BLISTER	DISPLAY C/ 10
BRANCA	16973	1697	DIP001
PRETA	16974	16970	

Pode ser utilizado parcialmente desenrolado.

Cordão paralelo 2P 5m.



Extensão Enrolável Cordão Paralelo 2P Branca - 5m Preta - 5m

ACESSE O SITE

tomadas em barra



Tomada em Barra Quádrupla

	10A - 2P		10A - 2P+T	
EMBALAGEM	CINZA	BRANCA	CINZA	BRANCA
INDIVIDUAL	1634	2634	16340	26340
PACOTE	1634PCT	2634PCT	16340PCT	26340PCT



Tomada em Barra Tripla 2P+T

	10A		20A	
EMBALAGEM	CINZA	BRANCA	CINZA	BRANCA
INDIVIDUAL	16330	26330	16331	26331
PACOTE	16330PCT	26330PCT	16331PCT	26331PCT



Tomada em Barra Tripla Bipolar 2P

	10A	
EMBALAGEM	CINZA	BRANCA
INDIVIDUAL	1633	2633
PACOTE	1633PCT	2633PCT



Tomada barra dupla 250V~ - Cinza 2P 10A Cód. 1632



Tomada barra dupla 250V~ - Cinza 2P+T 10A Cód. 16320

cabos



Cabo de força para PS2 (Oitinho) c/ cordão paralelo - 1,5m Preto Cód. 16840



Cabo de força para PS2 (Oitinho) c/ cordão paralelo - 1,5m Branco Cód. 168401

filtro de linha profissional

Informações Técnicas



FABRICADO EM ABS
SUPORTA ATÉ 750ºC

Filtro de Linha e protetor de rede profissional
Supressor de rede e ruídos
Filtra ruídos aumentando o desempenho do produto.

Placa Circuito Eletrônico
Evita curto-circuito e aumenta a vida útil do produto.

Gromet
Evita quebra do cabo.

Prensa de cabo exclusivo.

127V - 1270VA
220V - 2200VA

Com microdisjuntor bivolt, que substitui os fusíveis 6A e 10A

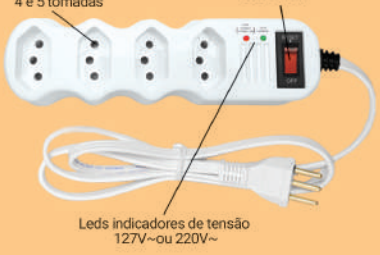

ÚNICO COM 5 ANOS DE GARANTIA
(Média Mercado: 6 meses)

*Não é um estabilizador de voltagem.



Filtro de Linha com 5 tomadas
c/ Cabo PP Chato de 1,0m
250 V~ - Branco
Cód: 34012



Filtro de Linha com 4 Tomadas
c/ Cabo PP Chato de 1,0m
250 V~ - Branco
Cód: 34002



Filtro de Linha com 5 Tomadas
c/ Cabo PP Chato de 1,0m
250 V~ - Preto
Cód: 34014



Filtro de Linha com 4 Tomadas
c/ Cabo PP Chato de 1,0m
250 V~ - Preto
Cód: 34013



Filtro de Linha Profissional				
	4 Tomadas		5 Tomadas	
COR	EMB. ECONOM.	BLISTER	EMB. ECONOM.	BLISTER
BRANCO	34002	34001	34012	34011
PRETO	34013	34003	34014	34004



filtro de linha econômico



Filtro de Linha econômico
com 5 tomadas - Branco
1,0m 250 V~ Cód: 34016

TOMADAS NA DIAGONAL.

FABRICADO EM ABS
SUPORTA ATÉ 750ºC



Com microdisjuntor bivolt, que substitui os fusíveis 6A e 10A

*Não é um estabilizador de voltagem.



Filtro de Linha econômico
com 5 tomadas - Preto
250 V~ Cód: 34017

Cabo 1m

Asteriana

ACESSE O SITE

LED INTEGRADO



Arandela Preta 90°
3W 3000K Quente
Led Bivolt IP65
Cód.: IL0001



Arandela Branca 90°
3W 3000K Quente
Led Bivolt IP65
Cód.: IL0002



Balizador de
Embutir 90°
2W 6500K Fria
Led Bivolt IP65
Uso Interno/Externo
Cód.: IL0005



Balizador de
Embutir 120°
2W 6500K Fria
Led Bivolt IP20
Uso Interno
Cód.: IL0003
Uso Interno/Externo
Led Bivolt IP65
Cód.: IL0004



Luminária Spot Redonda
Branca 120º 9W Led
Bivolt IP20
3000K Quente
Cód.: IL0036
6500K Fria
Cód.: IL0037



Luminária Spot Redonda
Preta 120º 9W Led
Bivolt IP20
3000K Quente
Cód.: IL0038
6500K Fria
Cód.: IL0039



Luminária Spot Quadrada
Branca 120º 9W Led
Bivolt IP20
3000K Quente
Cód.: IL0040
6500K Fria
Cód.: IL0041



Luminária Spot Quadrada
Preta 120º 9W Led
Bivolt IP20
3000K Quente
Cód.: IL0042
6500K Fria
Cód.: IL0043



Luminária Spot Redonda
Preta 38º 4W Led
Bivolt IP20
3000K Quente
Cód.: IL0032
6500K Fria
Cód.: IL0034



Luminária Spot Redonda
Branca 38º 4W Led
Bivolt IP20
3000K Quente
Cód.: IL0033
6500K Fria
Cód.: IL0035



Luminária Spot Quadrada
Preta 38º 4W Led
Bivolt IP20
3000K Quente
Cód.: IL0048
6500K Fria
Cód.: IL0050



Luminária Spot Quadrada
Branca 38º 4W Led
Bivolt IP20
3000K Quente
Cód.: IL0049
6500K Fria
Cód.: IL0051



Espeto de Jardim 80º
3W Led Bivolt IP65
3000K Quente
Cód.: IL0026
6500K Fria
Cód.: IL0027
Luz Verde
Cód.: IL0028

Espeto de Jardim 38º
6W Led Bivolt IP65
3000K Quente
Cód.: IL0029
6500K Fria
Cód.: IL0030
Luz Verde
Cód.: IL0031

Grau de proteção

IP 20

IP 20
- Protegido contra objetos sólidos maiores que 12 mm.
- Não é protegido contra água.
- Indicado para uso interno.

Grau de proteção

IP 65

IP 65
- Totalmente protegido contra penetração de poeira e contato a partes internas ao invólucro.
- Protegido contra jatos de água.



Luminária Spot Redonda
Preta 38º 2x4W Led
Bivolt IP20 3000K Quente
Cód.: IL0044
6500K Fria
Cód.: IL0046



Luminária Spot Preta
38º 2x4W Led Bivolt IP20
3000K Quente
Cód.: IL0052
6500K Fria
Cód.: IL0054



Luminária Spot Redonda
Branca 38º 2x4W Led
Bivolt IP20 3000K Quente
Cód.: IL0045
6500K Fria
Cód.: IL0047



Luminária Spot Branca
38º 2x4W Led Bivolt IP20
3000K Quente
Cód.: IL0053
6500K Fria
Cód.: IL0055



Luminária de Mesa Redonda
Branca 120º 6W Led
Bivolt IP20 5000K Fria
Cód.: IL0056



Luminária de Mesa Redonda
Preta 120º 6W Led
Bivolt IP20 5000K Fria
Cód.: IL0057



Luminária de Mesa Quadrada
Branca 120º 6W Led
Bivolt IP20 5000K Fria
Cód.: IL0058



Luminária de Mesa Quadrada
Preta 120º 6W Led
Bivolt IP20 5000K Fria
Cód.: IL0059



Luminária com Garra Redonda
Branca 120º 6W Led
Bivolt IP20 5000K Fria
Cód.: IL0060



Luminária com Garra Redonda
Preta 120º 6W Led
Bivolt IP20 5000K Fria
Cód.: IL0061



Luminária com Garra Quadrada
Branca 120º 6W Led
Bivolt IP20 5000K Fria
Cód.: IL0062



Luminária com Garra Quadrada
Preta 120º 6W Led
Bivolt IP20 5000K Fria
Cód.: IL0063



Pendente Colorido
120º Branca 9W
6500K Fria
Led Bivolt IP20
Cód.: IL0012

Pendente Colorido
120º Vermelho 9W
6500K Fria
Led Bivolt IP20
Cód.: IL0013

Pendente Colorido
120º Laranja 9W
6500K Fria
Led Bivolt IP20
Cód.: IL0014

Pendente Colorido
120º Azul 9W
6500K Fria
Led Bivolt IP20
Cód.: IL0015

Pendente Colorido
120º Verde 9W
6500K Fria
Led Bivolt IP20
Cód.: IL0016

Pendente Colorido
120º Preto 9W
6500K Fria
Led Bivolt IP20
Cód.: IL0017

Asteriana

Grau de proteção

IP20

IP 20
- Protegido contra objetos sólidos maiores que 12 mm.
- Não é protegido contra água.
- Indicado para uso interno.

Grau de proteção

IP65

IP 65
- Totalmente protegido contra penetração de poeira e contato a partes internas ao invólucro.
- Protegido contra jatos de água.



Luminária Tartaruga
120º Branca 8W
6500K Fria
Led Bivolt IP65
Cód.: IL0024

Luminária Tartaruga
120º Preta 8W
6500K Fria
Led Bivolt IP65
Cód.: IL0025

Luminária Tartaruga
120º Branca 5W
6500K Fria
Led Bivolt IP65
Cód.: IL0022

Luminária Tartaruga
120º Preta 5W
6500K Fria
Led Bivolt IP65
Cód.: IL0023



Pendente Amadeirado
120º Madeira OAK 9W
6500K Fria
Led Bivolt IP20
Cód.: IL0018

Pendente Amadeirado
120º Madeira TECA 9W
6500K Fria
Led Bivolt IP20
Cód.: IL0019

Pendente Amadeirado
120º Madeira OAK 9W
6500K Fria
Led Bivolt IP20
Cód.: IL0020

Pendente Amadeirado
120º Madeira TECA 9W
6500K Fria
Led Bivolt IP20
Cód.: IL0021

LED INTEGRADO

Luz noturna com sensor dia e noite



Luz Noturna 90º
Redonda 0,5W
3000K Quente
Led Bivolt IP20
Cód.: IL0008

Luz Noturna 90º
Quadrada 0,5W
3000K Quente
Led Bivolt IP20
Cód.: IL0009

Luz Noturna 120º
Redonda 0,5W
3000K Quente
Led Bivolt IP20
Cód.: IL0006

Luz Noturna 120º
Quadrada 0,5W
3000K Quente
Led Bivolt IP20
Cód.: IL0007

Luz Noturna 120º
Redonda 0,5W
3000K Quente
Led Bivolt IP20
Cód.: IL0010

Luz Noturna 120º
Quadrada 0,5W
3000K Quente
Led Bivolt IP20
Cód.: IL0011

marketing



Expositor Pequeno (p/ balcão)
Cód. 04070001



Expositor de Canaletas
Cód. 04070014



Expositor Aramado Desmontável de Chão
Cód. 04070013



Expositor DPX Max
Cód. 04070019



Expositor Aramado Vivaz Desmontável de Chão
Cód. 04070024

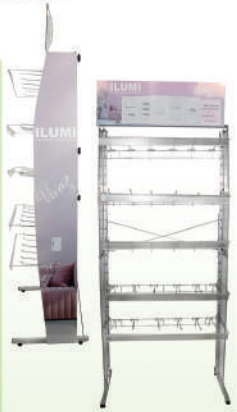

Expositor Vivaz
Cód. 04070025



Displays Linha Vivaz
Conj. 1 tecla
Cód. DIP027



Wobbler "Vivaz"
Cód. W02



Display de Gôndola Vivaz
Cód. DIP026

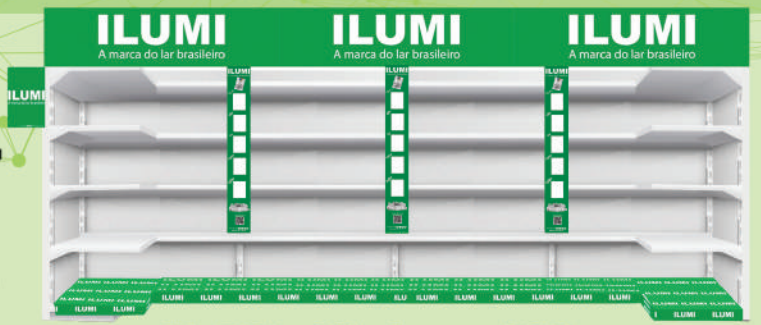

Adesivo Testeira ILUMI
Cód. ADESIVOTESTEIRA

Stopper Institucional ILUMI
Cód. STOPPER

Dip Institucional ILUMI
Cód. DIP

Papel Forração 50m
Cód. 9999102

Fita Porta Etiqueta
Cód. FITAETIQUETA

kit RCA - Blindagem PDV

Cesto de Produtos ILUMI
Cód. CESTO





Promo Ball
Cód. 9999025



Clip Strip
Cód. 992637
Cód. 992637PCT
(pct c/ 10)



Wobbler "Aqui tem ILUMI"
Cód. W01



Adesivo "Aqui tem ILUMI"
Cód. 9999073



Bandeirola
Cód. 9999101

Ilumi faz + FEIRAS E EVENTOS

+ FEIRAS

FEICON - A maior feira do segmento de materiais de construção.







+ EVENTOS

Festa de peão, prestigiando a cidade de Leme - SP e os funcionários da empresa.





Ilumi faz + TRADE

O trabalho de Trade Marketing da ILUMI teve como foco inicial a organização e preparação de PDV, divulgando a marca, produtos e capacitando vendedores (RCA's).

Hoje, o trabalho consiste em além disso, desmistificar e conhecer o mercado onde o nosso cliente atua, positivar vendas, trabalhar mix de produtos cadastrados, além de consultorias Sell In e Sell Out.

Ao longo desses quase 4 anos, foram mais de 4 mil PDV's visitados e mais de 5.000 vendedores treinados.

ILUMI
A marca do lar brasileiro

ACESSE O SITE

ilumibrasil





Nosso Lar

Para nós da ILUMI a família e o lar são muito importantes. Nossos produtos são desenvolvidos e produzidos para levar design, luz e energia a este ambiente.

A família ILUMI é composta por 400 membros: homens, mulheres, adultos, jovens, ou seja, a diversidade está presente no nosso time.

Neste catálogo, trouxemos desenhos que os filhos de nossos colaboradores fizeram para expressar o que a ILUMI representa para eles. Ficaram lindos, intensos e profundos e, por isto, resolvemos compartilhar com nossos clientes, equipe interna e externa. Os desenhos estão estampados na capa de nosso catálogo e materiais promocionais.

Obrigado por fazer parte da nossa família e nos ajudar a mantê-la e ampliá-la.

ILUMI - A MARCA DO LAR BRASILEIRO



