Explicando COVID-19 para as crianças com AUTISMO

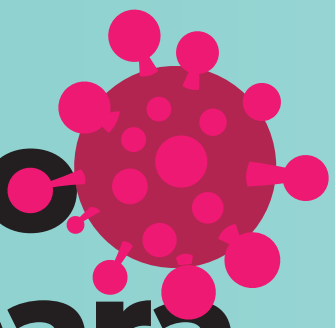

CURITIBA CONTRA CORONAVÍRUS

Ambulatório Encantar
Secretaria Municipal de Saúde
Prefeitura Municipal de Curitiba

Saúde Já CURITIBA

CURITIBA



Eu, você, o papai (irmãos, avós, tios) estamos em casa e não podemos sair. Por quê?

Lá fora tem bichinhos que a gente não vê. Estes bichinhos estão deixando as pessoas doentes. O nome deles é VÍRUS.

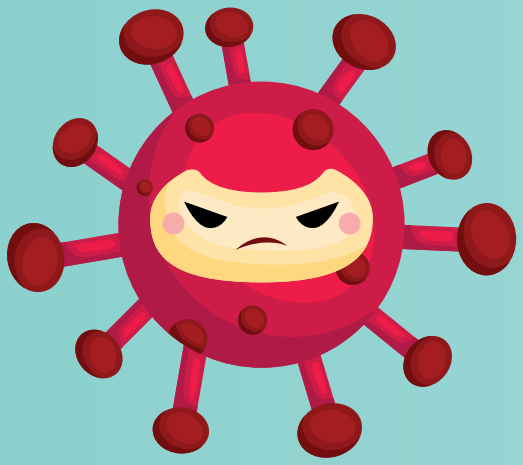

VÍRUS



Ficar doente é quando dói a cabeça, dói a garganta, dá tosse e o corpo fica quente (febre).





Para ficar longe dos bichinhos, não podemos ir pra escola (por isso, elas estão fechadas agora). Não podemos ir ao parque, não podemos ir ao shopping,não podemos ir à casa de outras pessoas.

Temos que lavar bem as mãos com água e sabonete e muitas vezes: antes de comer; depois de brincar; depois de ir ao banheiro; depois de passar a mão no cachorro/gato e depois de sair no quintal.



lavar mão



comer



brincar com animais



lavar mão



ir ao banheiro



lavar mão



brincar



lavar mão



mão no nariz



mão nos olhos



mão na boca



mão nos pés

CURITIBA CONTRA CORONAVÍRUS

EXPLICANDO O COVID-19 PARA CRIANÇAS COM AUTISMO

Saúde Já CURITIBA

CURITIBA

O álcool gel nas mãos também deixa o bichinho longe.



álcool gel



Espirrar e tossir dentro da camiseta! Limpar o nariz com o papel ou lenço.

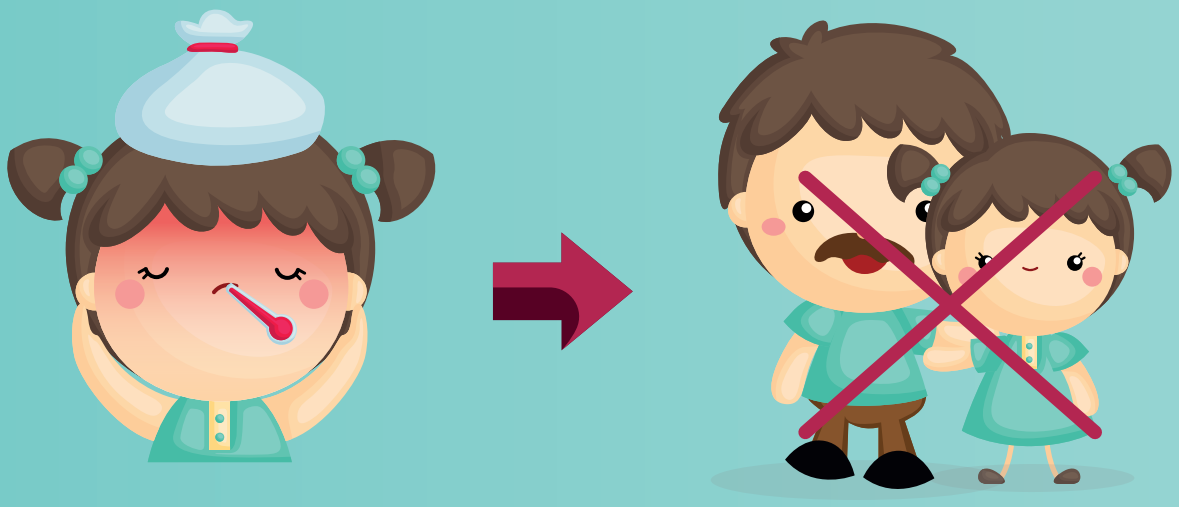

Uma pessoa doente não pode abraçar
e não pode beijar.

TODOS UNIDOS MESMO SEPARADOS!

CURITIBA CONTRA CORONAVÍRUS

EXPLICANDO O COVID-19
PARA CRIANÇAS COM AUTISMO

Saúde Já CURITIBA

CURITIBA

AMBULATÓRIO ENCANTAR

Rua General Carneiro, 904

Alto da Gloria

TELETEA | 3262-0579

Serviço de escuta, acolhimento e orientações para familiares e cuidadores de pessoa com autismo