LÍNGUA PORTUGUESA

3ª SÉRIE

INFOGRÁFICO

OBJETIVOS DA AULA

- Ler e interpretar infográficos; com auxílio de material em linguagem verbal e não verbal;
- Fazer a comparação entre textos, reconhecendo suas características no modo de tratar a informação;
- Diferenciar as partes principais e secundárias do texto.

Gráfico

Quando se fala em “gráfico”, do que você lembra?
Onde os gráficos circulam mais?
Qual a finalidade de um gráfico?
Os gráficos são textos?
Os gráficos circulam com outros textos?

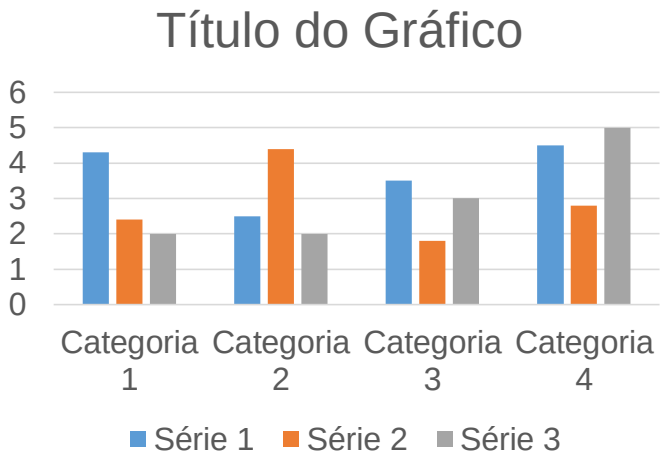

Instituto Brasileiro de Geografia e Estatística
Conheça a página destinada aos jovens!

IBGE educa

O IBGEeduca é o portal do IBGE voltado para a educação: com conteúdos atualizados e lúdicos sobre o Brasil.

https://educa.ibge.gov.br/



Recorte

IBGE educa jovens

crianças professores

Conheça o Brasil | Matérias Especiais | Material de Estudo | Mapas | Contato

Buscar

Matérias especiais

USO DE INTERNET, TELEVISÃO E CELULAR NO BRASIL

Internet chega a oito em cada dez domicílios do País

Celular é o equipamento mais usado para o acesso à Internet

Principal finalidade do uso da Internet é a troca de mensagens

Posse de microcomputador, tablet, telefone fixo e celular

Televisão está em quase todos os





INFOGRÁFICO

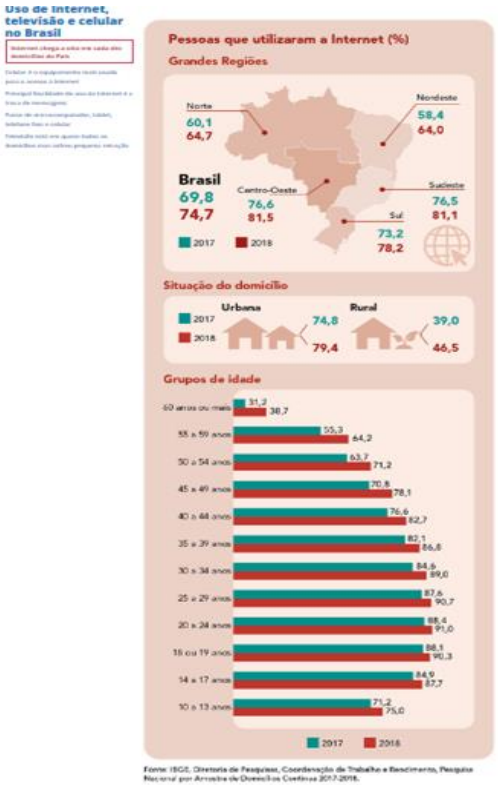

O infográfico é um conjunto de informações gráficas!

Nele há dados, ícones, desenhos, mapas, vetores, textos expositivos, cores.

Uma de suas características é o tamanho em formato maior
e a rolagem na tela quando
circula digitalmente.

O GRÁFICO NO INFOGRÁFICO

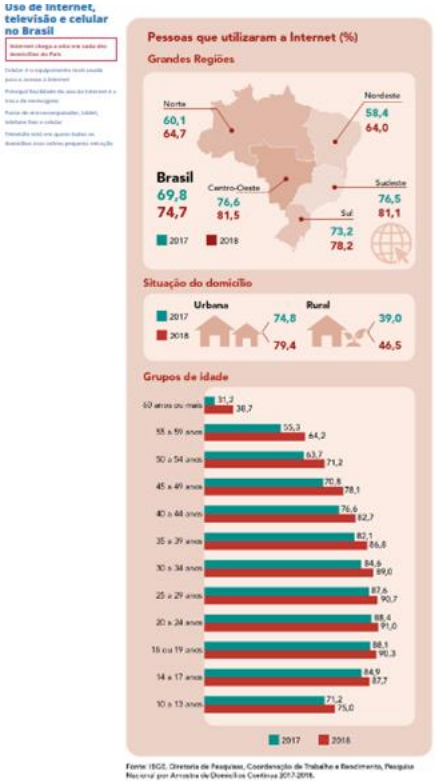

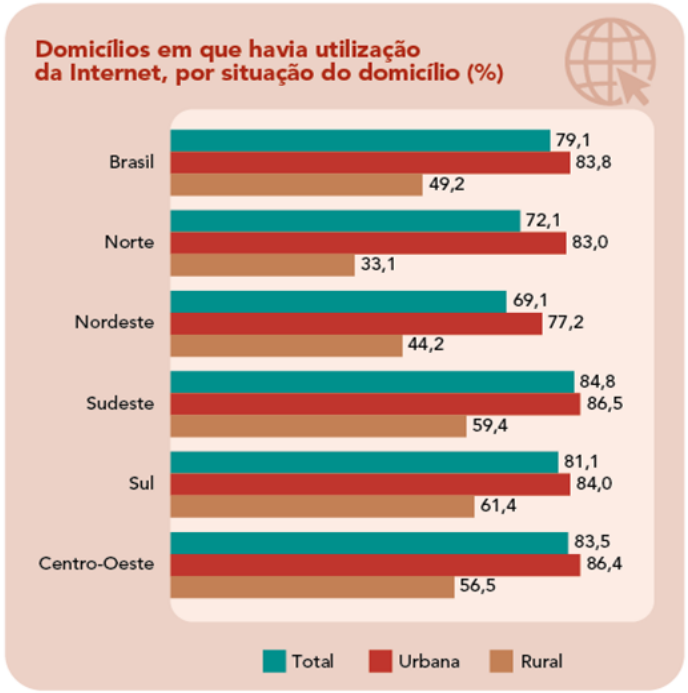

Fonte: IBGE, Diretoria de Pesquisas, Coordenação de Trabalho e Rendimento, Pesquisa Nacional por Amostra de Domicílios Contínua 2018.

ATIVIDADE

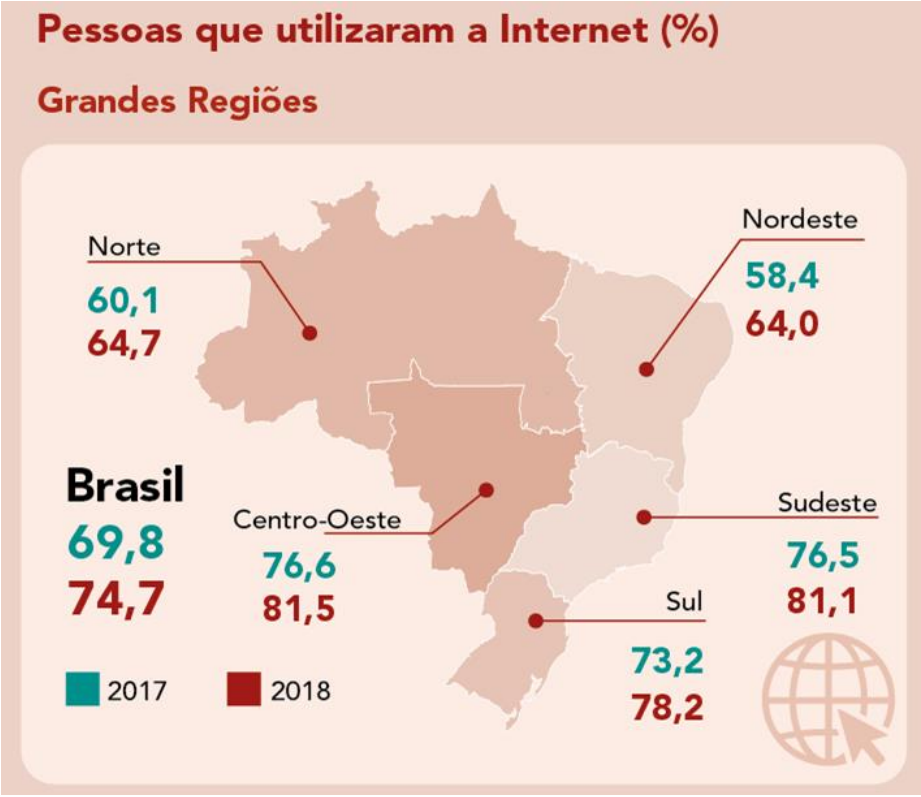

a) Comparativamente, em que região do país o acesso à internet aumentou de modo mais expressivo? E que região menos?

GABARITO

ATIVIDADE

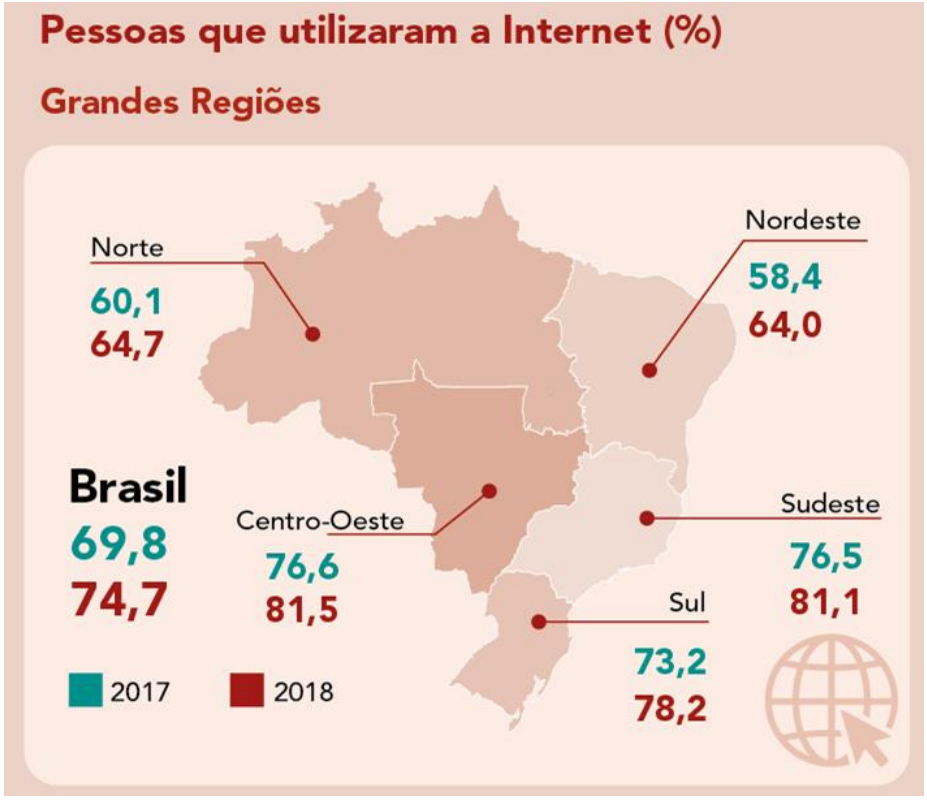

a) Entre os anos de 2017 e 2018, a região em que o acesso à internet cresceu mais foi a nordestina (5.6%). As que menos cresceram foram as regiões Norte e Sudeste, ambas com 4.6%.

ATIVIDADE

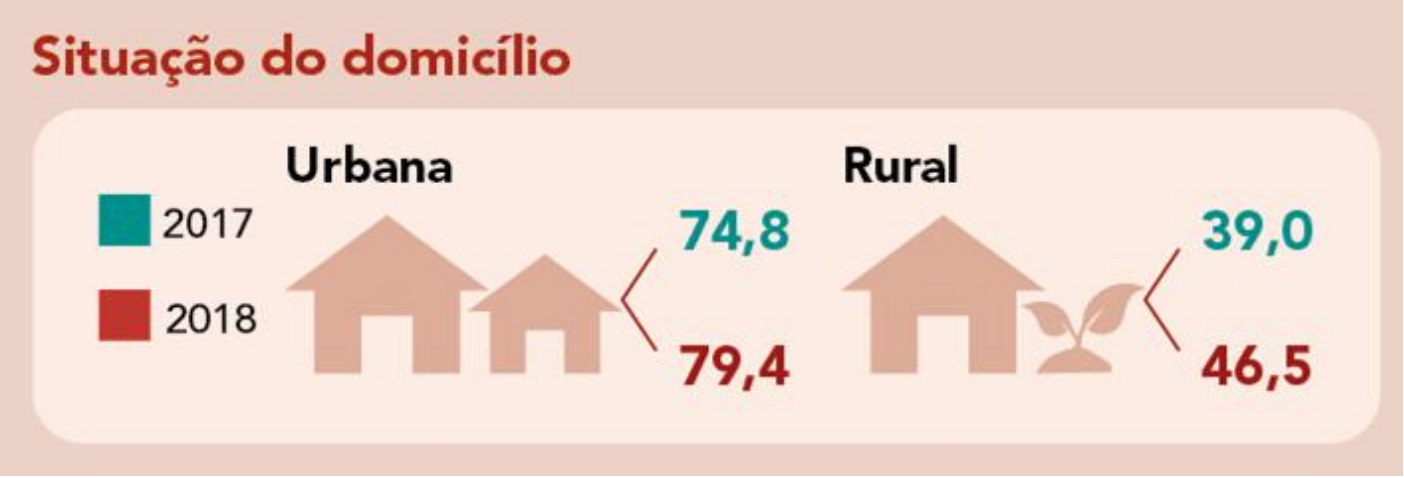

Se não houvesse as palavras “Urbana” e “Rural”, seria possível diferenciar os dois tipos de domicílio? Como?

GABARITO

ATIVIDADE

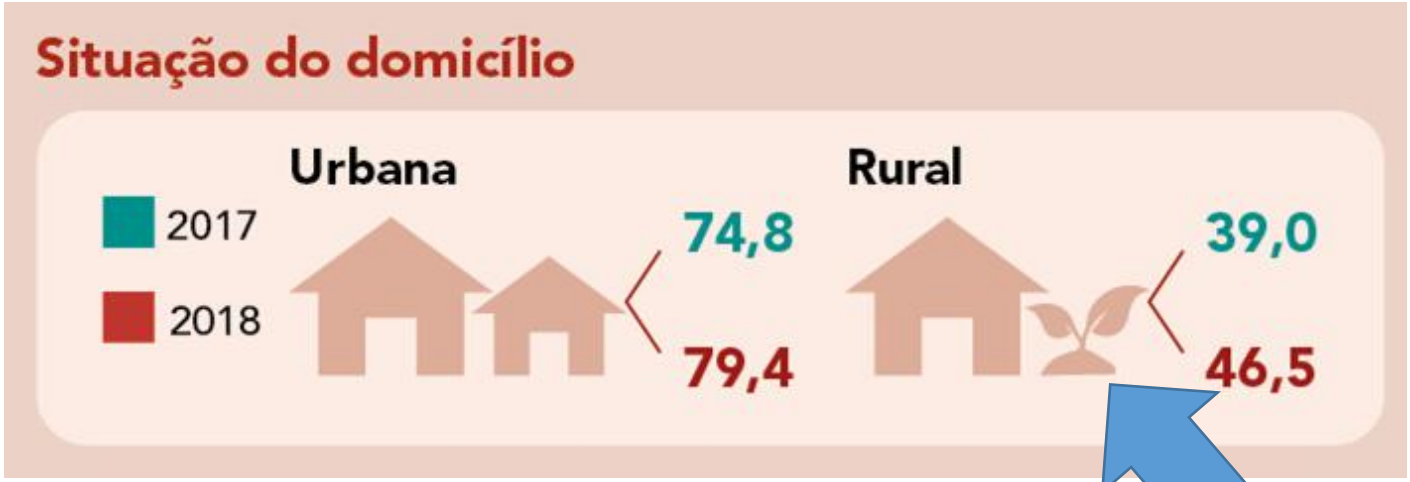

Sim. É possível distinguir a região Rural da Urbana a partir do texto não-verbal, presente na ilustração acima.

Interpretação

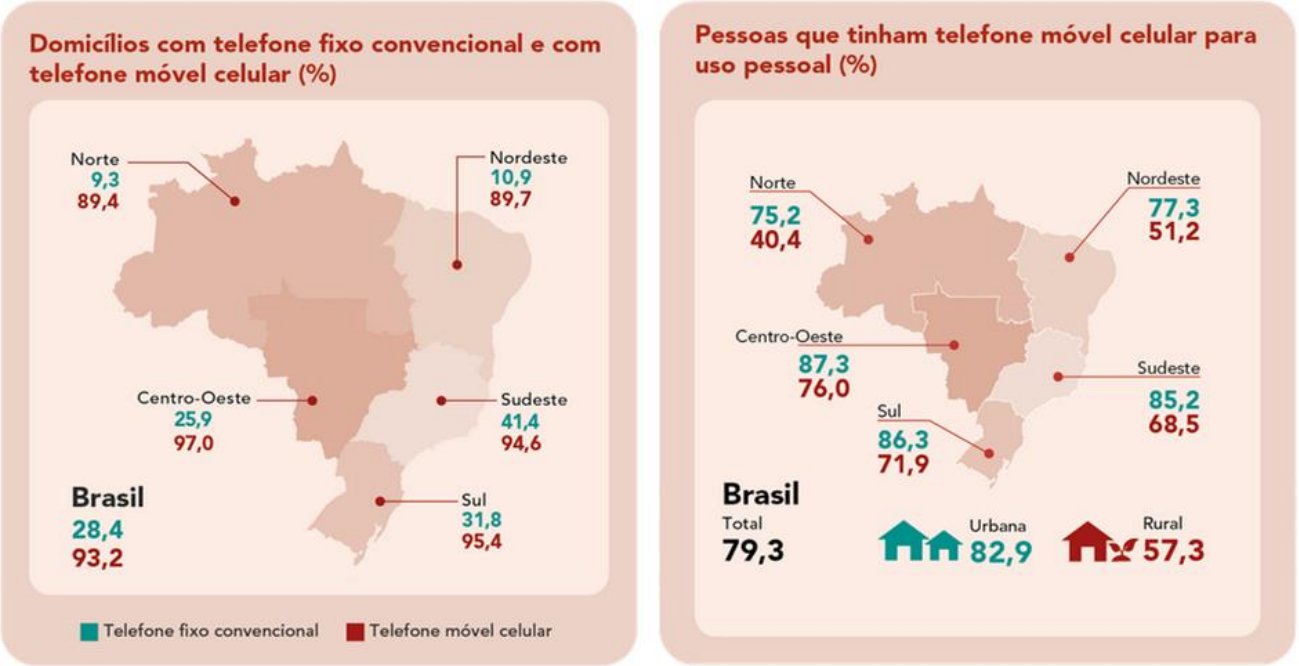

Fonte: IBGE, Diretoria de Pesquisas, Coordenação de Trabalho e Rendimento, Pesquisa Nacional por Amostra de Domicílios Contínua 2018.

A reportagem

Confira os dados sobre o uso da “Tecnologia da Informação e Comunicação – TIC” no Brasil em 2018, ou seja, as questões relativas ao acesso à internet e à televisão e posse de telefone móvel celular para uso pessoal.

Posse de microcomputador, tablet, telefone fixo e celular

Em 41,7% dos domicílios brasileiros constatou-se a existência de microcomputador, no ano de 2018. O número sofreu um declínio se comparado ao ano de 2017 (43,4%). Já os domicílios que continham tablet, a pesquisa aponta um percentual de apenas 12,5%.

Interpretação

Em 5,1% das residências não havia qualquer tipo de telefone. O telefone fixo convencional estava presente em 28,4% dos domicílios. Por outro lado, a parcela das residências em que havia aparelho celular alcançou 93,2%. Da população com 10 anos ou mais de idade, 79,3% tinha telefone móvel celular para uso pessoal.

ATIVIDADE



Qual informação não está presente no infográfico?

Em 5,1% das residências não havia qualquer tipo de telefone. O telefone fixo convencional estava presente em 28,4% dos domicílios.

GABARITO

ATIVIDADE

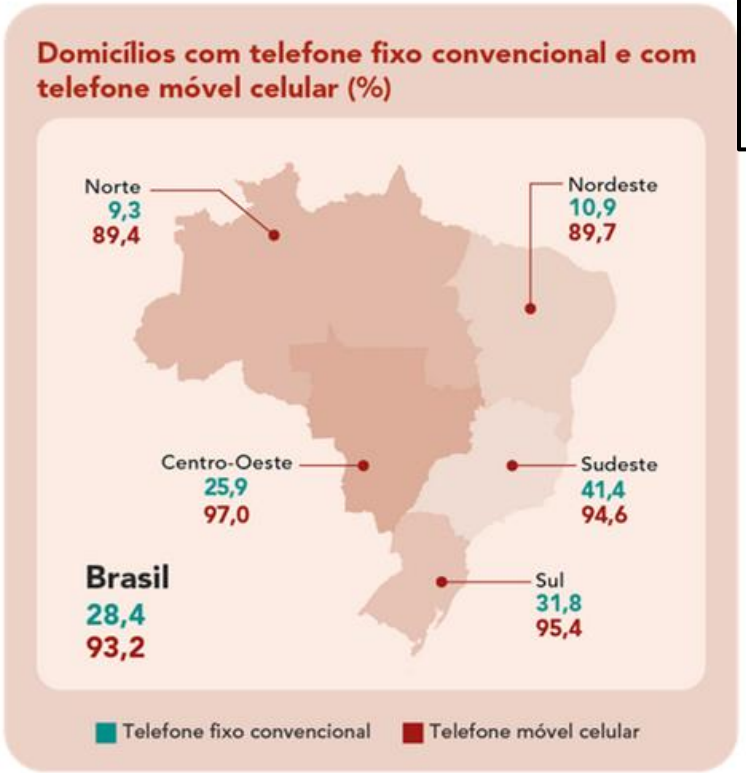

A informação de que em 5,1% das casas não havia telefone.

Em 5,1% das residências não havia qualquer tipo de telefone. O telefone fixo convencional estava presente em 28,4% dos domicílios.

VEJA COMO OS TEXTOS DIALOGAM!

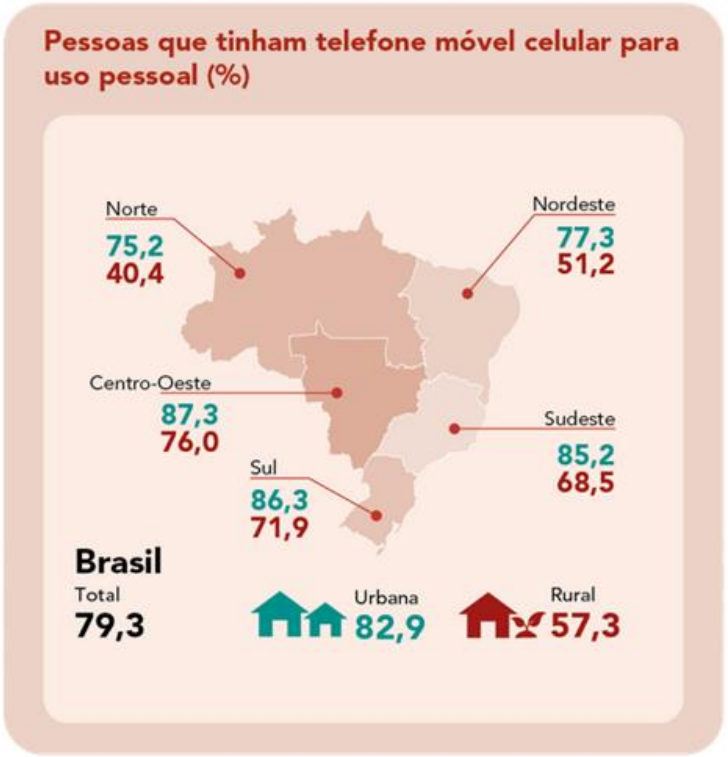

Por outro lado, a parcela das residências em que havia aparelho celular alcançou 93,2%. Da população com 10 anos ou mais de idade, 79,3% tinha telefone móvel celular para uso pessoal.

Interpretação

Dentre os motivos alegados pelas pessoas com 10 anos ou mais de idade que não têm aparelho celular, os quatro que se destacaram foram:

•o aparelho telefônico era caro (28%);

•falta de interesse em ter telefone móvel celular

•24,2%);não sabiam usar telefone móvel celular (19,8%);

•costumavam usar o telefone móvel celular de outra pessoa (16,6%).

Interpretação

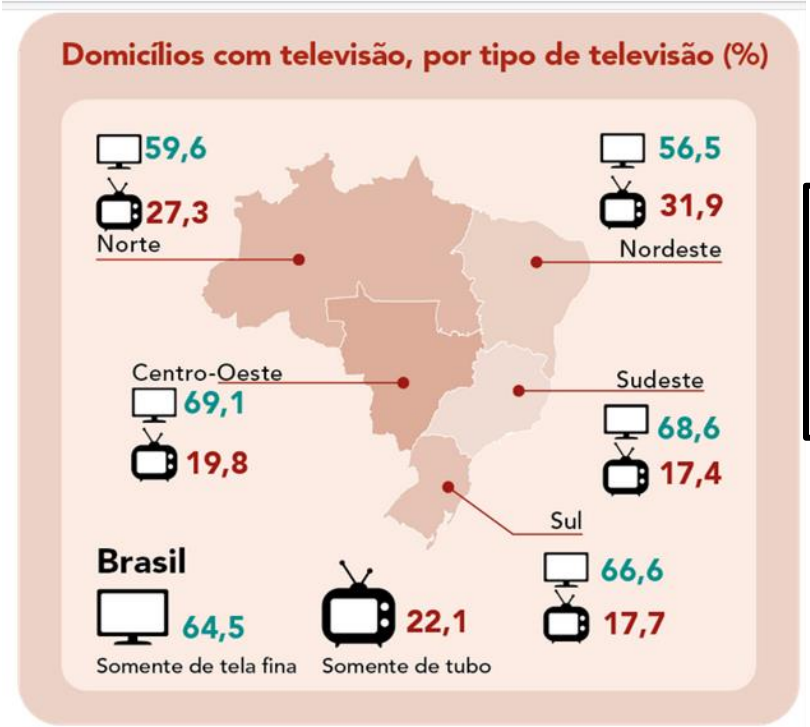

Fonte: IBGE, Diretoria de Pesquisas, Coordenação de Trabalho e Rendimento, Pesquisa Nacional por Amostra de Domicílios Contínua 2018.

Televisão está em quase todos os domicílios mas sofreu pequena retração

Textos disponíveis em: https://educa.ibge.gov.br/jovens/materias-especiais/20787-uso-de-internet-televisao-e-celular-no-brasil.html#subtitulo-3

Interpretação

[...] Dessa forma, a parcela de domicílios com televisão de tela fina subiu de 69,8% para 74,3% entre 2017 e 2018, enquanto os que tinham televisão de tubo caiu de 38,8% para 31,9%. Os movimentos, de crescimento de domicílios em que havia televisão de tela fina e declínio de domicílios em que havia televisão de tubo, ocorreram em todas as Grandes Regiões.

ATIVIDADE

Releia.

“Dessa forma, a parcela de domicílios com televisão de tela fina subiu de 69,8% para 74,3% entre 2017 e 2018, enquanto os que tinham televisão de tubo caiu de 38,8% para 31,9%.”

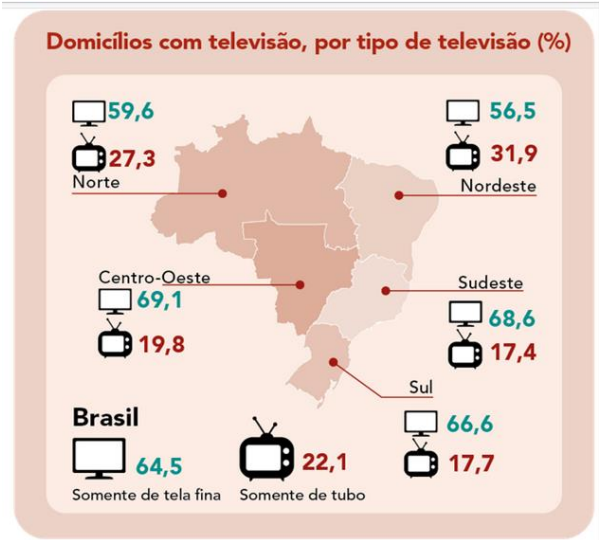

Fonte: IBGE, Diretoria de Pesquisas, Coordenação de Trabalho e Rendimento, Pesquisa Nacional por Amostra de Domicílios Contínua 2018.

De acordo com os dados, o que é possível deduzir sobre a redução da quantidade de televisão de tubo?

GABARITO

ATIVIDADE

“Dessa forma, a parcela de domicílios com televisão de tela fina subiu de 69,8% para 74,3% entre 2017 e 2018, enquanto os que tinham televisão de tubo caiu de 38,8% para 31,9%.”

A busca por acesso à informação, entretenimento e outras utilidades que a televisão possa ter. Ainda que sejam obrigadas a substituir seus aparelhos por causa das inovações tecnológicas, os dados mostram que as pessoas se adaptam.

O que aprendemos...

Interpretamos infográficos e vimos que todos os elementos da linguagem não verbal fazem parte do sentido e da significação dos dados no texto;

A reportagem que traz os infográficos pode conter informações que não estão textualizadas graficamente;

A interpretação requer atenção a todos os detalhes.