LÍNGUA PORTUGUESA

NELINHA C. BURY

1ª SÉRIE

NOTÍCIA II

AULA 61

PARANÁ
GOVERNO
DO ESTADO

aula

PARANÁ







OBJETIVOS

- Ler e interpretar trechos de uma notícia;
- Reconhecer características de uma notícia, refletindo sobre seu contexto de produção;
- Reconhecer o efeito de sentido decorrente da escolha de uma determinada palavra ou expressão.

Como você faz para ficar informado?
Você lê notícias? Em meio impresso ou digital?
Já observou que as notícias são diferentes de um conto ou uma crônica, por exemplo?



Elementos composicionais

Quais são os elementos composicionais da notícia e quais são as suas funções?



MENU G1 PARANÁ RPC

Pesquisadores da UFPR criam repelente contra o mosquito da dengue

Teste foi feito com mosquitos estéreis, criados em laboratório e que não estão contaminados; equipe afirma que o produto polui menos o meio ambiente.

Por RPC Curitiba

28/11/2020 15h31 · Atualizado há um dia

Elementos composicionais

Manchete ou título principal
Título auxiliar ou linha fina
Lide
Corpo da notícia



NOTÍCIA

Pesquisadores da UFPR criam repelente contra o mosquito da dengue

Teste foi feito com mosquitos estéreis, criados em laboratório e que não estão contaminados; equipe afirma que o produto polui menos o meio ambiente.

Por RPC Curitiba
28/11/2020 15h31

ATIVIDADE 1

Releia.



MENU G1 PARANÁ RPC

Pesquisadores da UFPR criam repelente contra o mosquito da dengue

Teste foi feito com mosquitos estéreis, criados em laboratório e que não estão contaminados; equipe afirma que o produto polui menos o meio ambiente.

Por RPC Curitiba

28/11/2020 15h31 · Atualizado há um dia

Onde essa notícia circula?

ATIVIDADE 1 - RESPOSTA

A notícia circula no site G1, Paraná RPC. Trata-se de um texto digital, na internet e em um veículo de comunicação amplamente conhecido.

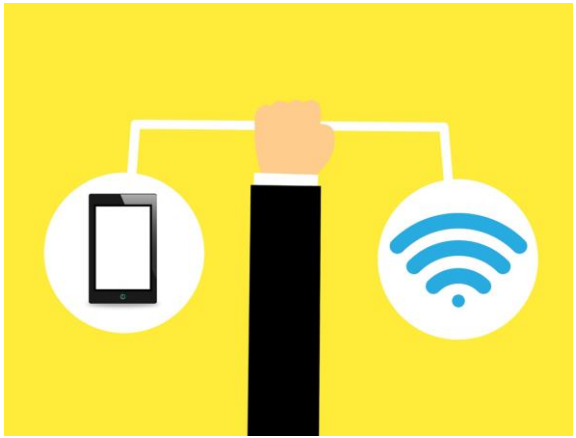

Continuando a leitura...

Pesquisadores da Universidade Federal do Paraná (UFPR) criaram um repelente contra o mosquito transmissor da dengue.

Em uma caixa cheia de mosquitos, o professor Francisco de Assis Marques coloca a mão e nenhum deles se aproxima. Isso porque a mão dele está com o repelente estudado.

O teste foi feito com mosquitos estéreis, criados em laboratório e que não estão contaminados.



Continuando a leitura...

O produto é eficaz contra o Aedes aegypti, o mosquito que transmite a dengue e a zika, e também contra o culex, o mosquito comum.

Segundo os pesquisadores, a novidade é que esse repelente tem uma base diferente dos produtos disponíveis atualmente no mercado.

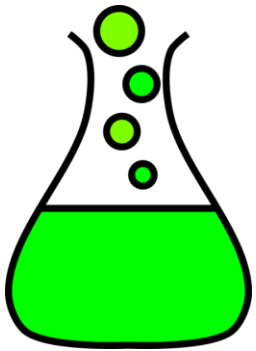

ATIVIDADE 2

Releia: “Segundo os pesquisadores, a novidade é que esse repelente tem uma base diferente dos produtos disponíveis atualmente no mercado.” Uma das características das notícias é ser confiável. O que o autor utiliza para passar essa confiabilidade?



ATIVIDADE 2 - RESPOSTA

Releia: “Segundo os pesquisadores, a novidade é que esse repelente tem uma base diferente dos produtos disponíveis atualmente no mercado.” Uma das características das notícias é ser confiável. O que o autor utiliza para passar essa confiabilidade?

Ao fazer uso da expressão “Segundo os pesquisadores” o veículo passa a informação com validação dos especialistas da área dando voz a eles.

Continuando a leitura...

Como funciona?

A fêmea do mosquito da dengue consegue perceber o gás carbônico e o ácido lático liberados pelo corpo humano. É assim que ela procura uma pessoa para picar e se alimentar do sangue.

Esse novo repelente possui um derivado do ácido lático para bloquear os receptores do mosquito.



Continuando a leitura...

A pesquisa começou há três anos e teve financiamento do Conselho Nacional de Desenvolvimento Científico e Tecnológico (CNPq) e da Coordenação de Aperfeiçoamento de Pessoal de Nível Superior (Capes).

Nos testes feitos em laboratório, o repelente apontou uma eficácia de até 10 horas. Ele pode ser formulado com solvente para ser aplicado como spray ou com hidratantes, como um creme.



Continuando a leitura...

Conforme os pesquisadores, o novo repelente pode ser produzido a um custo menor do que os já existentes.
"Ele vai ser um repelente de alta eficiência, de baixa toxicidade, a partir de um produto natural, biodegradável e produzido através de um processo que minimizam os impactos ambientais, por isso talvez seja considerado o repelente mais verde do mercado", relatou o professor.



ATIVIDADE 3

Releia.

Conforme os pesquisadores, o novo repelente pode ser produzido a um custo menor do que os já existentes.

"Ele vai ser um repelente de alta eficiência, de baixa toxicidade, a partir de um produto natural, biodegradável [...] considerado o repelente mais verde do mercado, relatou o professor".

A quem pertence essa fala?

Como é possível saber isso?



ATIVIDADE 3 - RESPOSTA

Conforme os pesquisadores, o novo repelente pode ser produzido a um custo menor do que os já existentes.
"Ele vai ser um repelente de alta eficiência, de baixa toxicidade, a partir de um produto natural, biodegradável [...] considerado o repelente mais verde do mercado, relatou o professor".

A quem pertence essa fala? Como é possível saber isso?

Ao professor. Isso é dito ao final do trecho entre aspas.

ATIVIDADE 4

Você considera a pesquisa feita pela universidade importante para a sociedade? Por quê?



MENU G1 PARANÁ RPC

Pesquisadores da UFPR criam repelente contra o mosquito da dengue

Teste foi feito com mosquitos estéreis, criados em laboratório e que não estão contaminados; equipe afirma que o produto polui menos o meio ambiente.

Por RPC Curitiba

28/11/2020 15h31 · Atualizado há um dia

ATIVIDADE 4 - RESPOSTA

Você considera essa notícia relevante para a sociedade? Por quê?

Resposta pessoal, mas espera-se que se reconheça o trabalho das pesquisas científicas e sua importância social.



Elementos de confiabilidade

Meio de comunicação conhecido e confiável;
Escrita coerente e de acordo com a norma padrão da língua;
Elementos que podem comprovar a verdade da notícia: instituição; fala de especialistas; local; data; dados para contato; etc.



O que aprendemos...

- Lemos e interpretamos uma notícia, refletindo sobre as suas as características;
- Reconhecemos o efeito de sentido decorrente da escolha de uma expressão e os elementos composicionais da notícia, tais como: manchete, linha fina, lide, corpo do texto.

PARANÁ
GOVERNO
DO ESTADO

aula

PARANÁ





