LÍNGUA PORTUGUESA

2ª SÉRIE

VIVIAN C. BRUNNQUELL

PANFLETO
AULA 44

PARANÁ
GOVERNO
DO ESTADO

aula

PARANÁ







OBJETIVOS

- Identificar as características de panfleto;
- Reconhecer o objetivo desse tipo de texto;
- Reconhecer os efeitos de sentido produzidos pela escolha dos modos verbais.

Panfletos: será que uma imagem vale mais que mil palavras?





Atividade 1

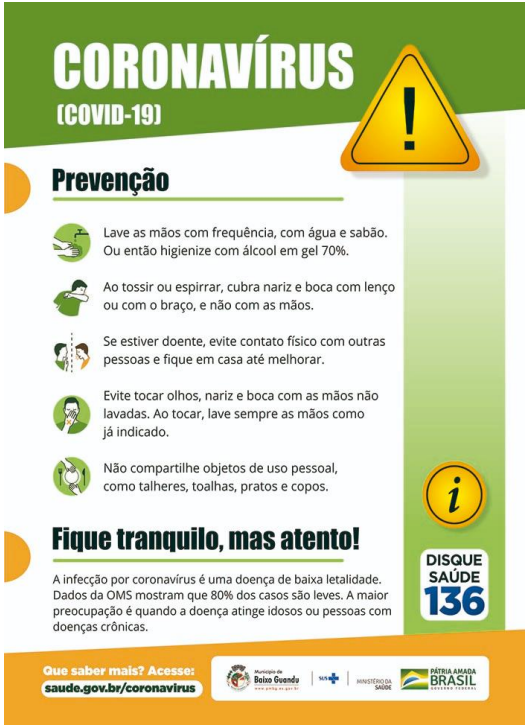

Que texto é esse e qual assunto ele aborda?

Atividade 1 - Resposta

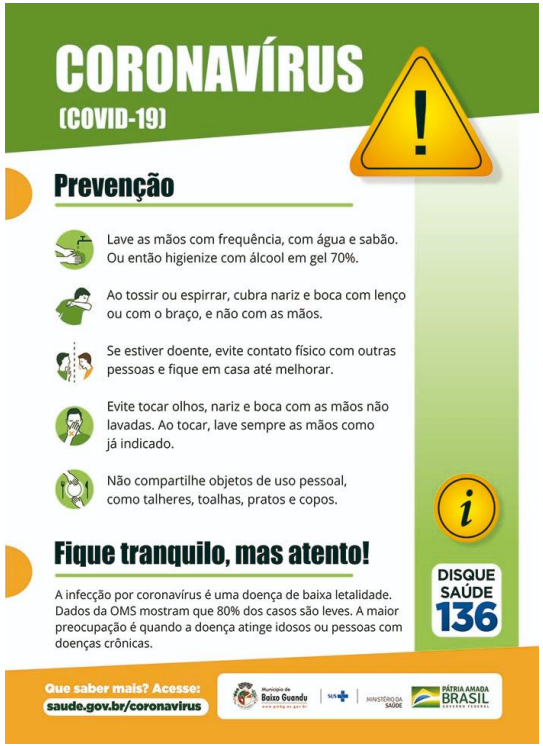

Que texto é esse e qual assunto ele aborda?

Texto: Panfleto

Assunto: COVID 19

O panfleto busca atingir camadas variadas da população, usa linguagem clara, direta, verbal e não verbal.

Atividade 2



De acordo com as informações textuais, qual a finalidade deste panfleto?

https://osollo.com.br/

Atividade 2 - Resposta



De acordo com as informações textuais, qual a finalidade deste panfleto?

Este panfleto procura instruir a população sobre a necessidade de colaborar denunciando a violência contra a mulher ligando para o número 180.

https://osollo.com.br/

Atividade 3



A finalidade desse panfleto está voltada para que tipo de conscientização?

Atividade 3 - Resposta

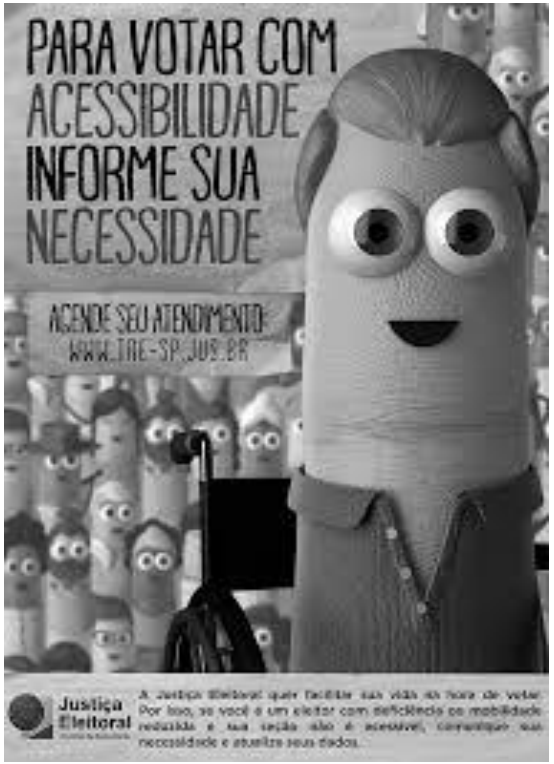

A finalidade desse panfleto está voltada para que tipo de conscientização?

O objetivo desse PANFLETO está voltado para a conscientização dos brasileiros sobre a existência de seções eleitorais com acessibilidade.

Características

Para alcançar seu objetivo, durante a criação de um panfleto é preciso:

Colocar a informação que você considera mais importante no início do panfleto;

Apostar em imagens de alta qualidade;

Listar os diferenciais dos seus produtos e serviços;

Muito cuidado com os contrastes de cores;

Ter o público-leitor em mente.

Atividade 4



A partir da leitura do panfleto entregue para um motorista em um semáforo, o que se pode deduzir sobre as condutas no trânsito?

Atividade 4 - Resposta



O panfleto autoriza inferir que, ao usar aparelho celular enquanto dirige, o condutor do veículo põe em risco tanto a segurança de motoristas quanto a de pedestres.

MODOS VERBAIS

Modos verbais	O que expressam:
Indicativo	Certeza
Subjuntivo	Incerteza, suposição, dúvida
Imperativo	Ordem, pedido, conselho



Atividade 5

Leia o panfleto e responda:

a) Qual é o modo verbal que predomina nos textos?

b) Explique por que isso acontece. Qual o motivo dessa escolha?



Atividade 5 - Resposta

a) “**Saiba**” é o verbo usado no panfleto. Ele está no modo imperativo/injuntivo.

b) Esse modo indica ordem, conselho ou instrução. Normalmente, o panfleto tem como finalidade vender um produto ou convencer o leitor a adotar uma ideia, por isso a escolha do modo imperativo neste tipo de texto.



Atividade 6

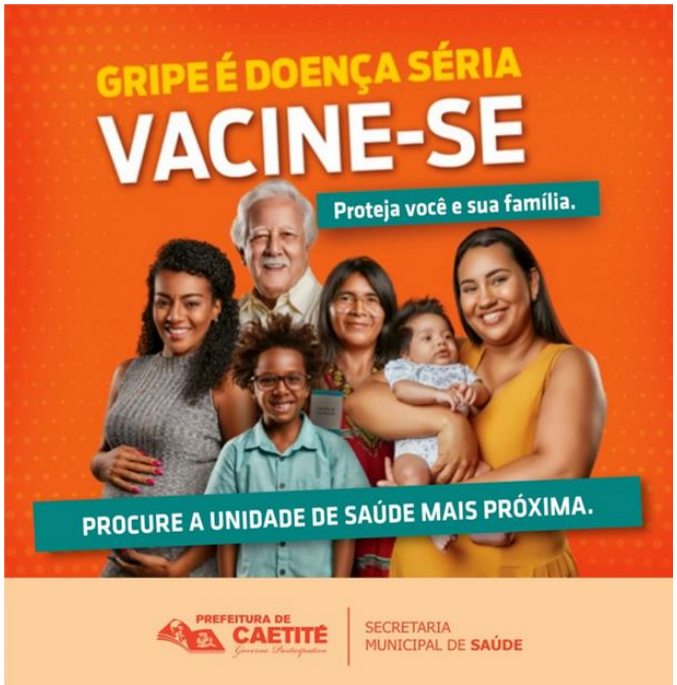

http://www.caetite.ba.gov.br/site/wp-content/uploads/2019/06/WhatsApp-Image-2019-06-14-at-10.59.27.jpeg

Selecione os verbos do panfleto e responda: qual é o modo verbal escolhido para o panfleto e o efeito de sentido sugerido por tal conjugação?

Atividade 6 - Resposta

Qual é o modo verbal escolhido para o panfleto e o efeito de sentido sugerido por tal conjugação?

Os verbos são: é, vacine-se, proteja e procure. Com exceção do verbo ser (é) que está no modo indicativo, os outros aparecem conjugados no modo imperativo afirmativo, dando ao leitor uma ideia de pedido, conselho.



Refletindo...

- Você recebe panfletos nas ruas?
- Já parou para refletir sobre as suas características?
- Quais características dos panfletos foram estudadas nesta aula?

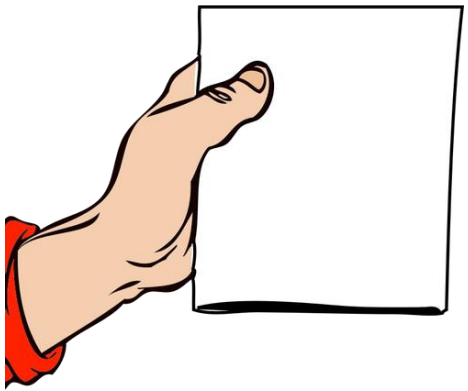

Que características dos panfletos foram estudadas nesta aula?

Geralmente panfletos contam com imagens, cores vivas, títulos, letras grandes e chamativas, diagramas fáceis de entender, etc. Ao mesmo tempo, não podem ser muito grandes nem muito pequenos, pois assim podem fazer com que o leitor perca o interesse.



Agora é a sua vez!

Façam um panfleto usando o Canva ou outro aplicativo online com uma frase de sensibilização para que as pessoas
se empenhem mais na luta contra a DENGUE.

Compartilhem com seu professor e seus colegas!



Canva: crie seu panfleto!

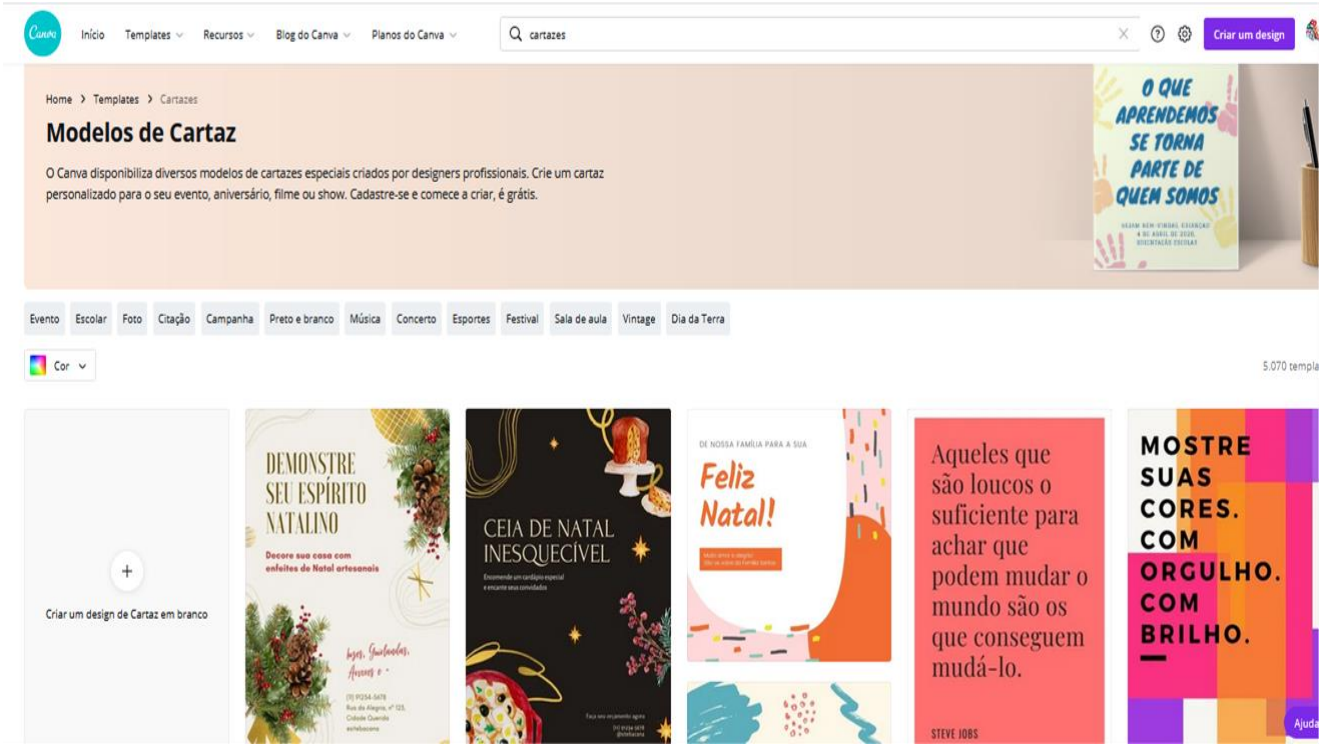

Agora é a sua vez!

Abra a plataforma (https://www.canva.com) e busque por um template .



O que aprendemos...

- Aprendemos um pouco mais sobre o panfleto que é um texto curto, sobre diversos assuntos, impresso em folha avulsa ou folheto;
- Vimos também, que os modos verbais podem ser utilizados de diferentes maneiras, conforme a significação que se quer alcançar. Existem três modos verbais: o indicativo, o subjuntivo e o imperativo.

PARANÁ
GOVERNO
DO ESTADO

aula

PARANÁ





