LÍNGUA PORTUGUESA

NELINHA C. BURY

1ª SÉRIE

EDITORIAL II

AULA 34

PARANÁ
GOVERNO
DO ESTADO

aula

PARANÁ







OBJETIVOS

- Identificar elementos característicos do editorial, diferenciando-o de um artigo de opinião;
- Reconhecer a formulação das orações subordinadas.

EDITORIAL

Sua composição é estruturada em introdução, desenvolvimento e conclusão.
O texto é, em suma, uma apresentação do jornal ou revista.
Como um convite ao leitor.



EDITORIAL

Editorial é um texto publicado na imprensa, ou seja, jornais, revistas ou sites e que possui conteúdo opinativo, isto é, que apresenta a opinião da instituição a respeito de determinado assunto, sem ter que cumprir com a obrigação jornalística de imparcialidade.



LEITURA

Diário do Nordeste

Editorial: Educação e desigualdade

Por Redação, 22:00 / 22 de Março de 2019

No Brasil, os alunos com melhores condições financeiras concluem o ensino médio na escola pública tendo aprendido o adequado em língua portuguesa, mas entre os mais pobres o mesmo não se registra. A proporção é de 83% para o primeiro grupo e de 17% para o segundo.

Continuando a leitura

Os números são da organização não-governamental Todos pela Educação e dão concretude a uma desigualdade antes apenas intuída.

É preciso, então, que cada um assuma seu papel e contribua com o cumprimento do interesse comum.



Continuando a leitura

Num contexto menos condescendente com as desigualdades e menos tolerante com as injustiças, no qual o que está escrito é o que vale e o que deve ser cumprido, seria possível e indispensável agregar esforços e reservar investimentos no sentido de correção das deformidades.

Disponível em: https://diariodonordeste.verdesmares.com.br/editorias /opiniao/editorial-educacao-e-desigualdade-1.2078423. Acesso em 08 mai. 2020.



“**É preciso**, então, que cada um assuma seu papel e contribua com o cumprimento do interesse comum.”

Teremos uma oração subordinada substantiva **subjetiva** quando ela exercer a função de sujeito da oração principal.



ATIVIDADE 1

Você acredita que as pessoas estão assumindo o seu papel no que diz respeito à melhoria na educação e contribuindo para o cumprimento do interesse comum?



ATIVIDADE 1 - RESPOSTA

Resposta pessoal.

Sugestão 1: Penso que sim, pois há a oferta de condições para que mais alunos concluam o Ensino Médio e aprendam minimamente a Língua Portuguesa.

Sugestão 2: Penso que não, haja vista que ainda há muito por se fazer em relação à aprendizagem tanto de Língua Portuguesa quanto de outras matérias.

Imunidade e coronavírus: é possível pegar Covid-19 mais de uma vez? Esta e outras questões ainda sem resposta

Sistema imunológico está no centro de algumas das questões mais importantes sobre o coronavírus.



Por BBC

29/04/2020 13h22 · Atualizado há uma semana



Disponível em: https://g1.globo.com/bemestar/coronavirus/noticia/2020/04/29/imunidade-e-coronavirus-e-possivel-pegar-covid-19-mais-de-uma-vez-esta-e-outras-questoes-ainda-sem-resposta.ghtml.

ORAÇÃO SUBORDINADA

“E o pior **é** que a pandemia **é** perigosa para a saúde e à economia...”
Temos uma oração subordinada quando a oração principal precisa ser complementada.

ATIVIDADE 2

O que você considera pior neste período de pandemia?

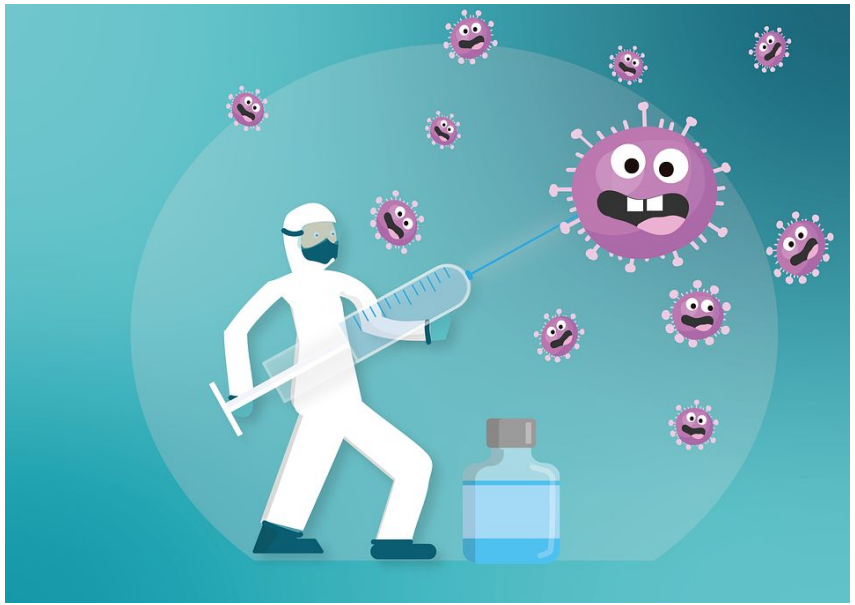

ATIVIDADE 2 - RESPOSTA

O que você considera pior neste período de pandemia?

Resposta pessoal.

Sugestão: Acredito que afetar a nossa saúde é pior porque podemos passar por dificuldades financeiras, mas ficar doente ou perder pessoas queridas é muito triste.

Predicativo é o termo do predicado que atribui uma característica ao sujeito.





ORAÇÃO SUBORDINADA SUBSTANTIVA PREDICATIVA

A oração subordinada substantiva predicativa é aquela que exerce a função de **predicativo do sujeito** em relação à oração principal e vem **sempre depois do verbo ser**.



SUBJETIVA X PREDICATIVA

“**É** preciso, então, que cada um assuma o seu papel[...]”

Quando o verbo da oração principal não possuir um sujeito, toda a oração principal assumirá a função sujeito.

Sujeito da oração principal

Nossa esperança **é** que cada um assuma o seu papel.

Se já houver sujeito e verbo de ligação na oração principal a oração principal será predicativa.

ATIVIDADE 3

Classifique as orações subordinadas em subjetivas ou predicativas.

A ideia é que todos colaborem com a quarentena.

É possível melhorarmos a educação.

É indiscutível que a educação seja o pilar de uma nação.

Nossa vontade é que todos tenham acesso ao aprendizado.

A verdade é que esse período terminará.

Parece que os alunos entenderam a lição.

ATIVIDADE 3 - RESPOSTA

A ideia é que todos colaborem com a quarentena.
Predicativa.
É possível melhorarmos a educação.
Subjetiva.
É indiscutível que a educação seja o pilar de uma nação.
Subjetiva.
Nossa vontade é que todos tenham acesso ao aprendizado.
Predicativa.
A verdade é que esse período terminará.
Predicativa.
Parece que os alunos entenderam a lição.
Subjetiva.

SUGESTÃO DE ATIVIDADE

Elabore um parágrafo argumentativo com sua opinião sobre:

Melhorias possíveis na educação.

- Responsabilidade coletiva na pandemia.
- Sistemas de exclusão na sociedade.

Apresente sua ideias aos colegas e ouça as ideias deles.



O que aprendemos...

- O editorial faz parte da esfera jornalística e é composto por introdução, desenvolvimento e conclusão.
- As orações subordinadas substantivas subjetivas exercem a função de sujeito da oração principal.
- As orações subordinadas substantivas predicativas exercem a função de predicativo do sujeito.

PARANÁ
GOVERNO
DO ESTADO

aula

PARANÁ





