Prefeitura Municipal de São Vicente
Secretaria de Educação
Diretoria da Educação Básica

Sugestão de Atividade Integrada – nº 16
Anos Iniciais: 3º ANO

Olá, galerinha!



Eu sou a Iara, sua mascote do APROVA, me interesso muito por questões sociais e por tudo o que diz respeito à minha comunidade. Adoro a ideia de que somos todos iguais, mesmo sendo diferentes e que cada pessoa tem o seu lugar no mundo, por isso eu vim propor para vocês um desafio muito interessante. Que tal viajarmos por vários lugares, conhecermos diferentes pessoas e descobrirmos novas culturas? Aperte o sinto e embarque nessa aventura!

Fonte da imagem: encurtador.com.br/vzQUZ. Acessado em 24. ago. de 21.



Fonte da imagem: encurtador.com.br/hnQX3. Acessado em 24. ago. de 21.

As crianças são diferentes umas das outras na aparência, no jeito e nos gostos. E cada criança apresenta características que a tornam única. Dessa forma, podemos nos identificar e diferenciar.

Você Sabia?

Os irmãos que nascem de uma mesma gestação são chamados ***gêmeos.***
Por mais parecida que seja a forma física dos irmãos gêmeos, as preferências e o jeito de pensar e agir os torna diferentes.

1. Você consegue observar diferenças nestas trigêmeas? Converse com um adulto de sua casa sobre isso. Depois registre sua resposta.
   Caderno: Registrar somente as respostas.



Fonte da imagem: encurtador.com.br/eDFL8. Acessado em 24. ago. de 21.

☐ Sim

☐ Não

Se sua resposta for afirmativa, escreva abaixo, do seu jeitinho, quais as diferenças encontradas.

2. Observe as crianças e comente as diferenças entre elas.
   Caderno: Anotar as respostas.



Fonte da imagem: encurtador.com.br/bdrSY. Acessado em 24. ago. de 21.

Meu Lugar No Mundo. Quem Sou Eu?

3. Registre no mural abaixo um pouquinho sobre seus gostos, preferências e memórias. Você também poderá realizar esse registro por imagens.
   Caderno: Registrar as informações no caderno.



Fonte da imagem: encurtador.com.br/opCGV. Acessado em 24. ago. de 21.

4. O lugar onde você vive diz muito sobre você! As imagens a seguir retratam alguns grupos sociais. Faça corresponder cada grupo de pessoas ao lugar onde vive. **Caderno:** Fazer a correspondência no caderno.

A



Fonte da imagem: encurtador.com.br/jzCQ2. Acessado em 24. ago. de 21.

1



Fonte da imagem: encurtador.com.br/blvNS. Acessado em 24. ago. de 21.

B



Fonte da imagem: encurtador.com.br/rwLR4. Acessado em 24. ago. de 21.

2



Fonte da imagem: encurtador.com.br/cgsUW. Acessado em 24. ago. de 21

C



Fonte da imagem: encurtador.com.br/uwCJY. Acessado em 24. ago. de 21.



Fonte da imagem: encurtador.com.br/pDU12. Acessado em 24. ago. de 21.

D



Fonte da imagem: encurtador.com.br/rvCMX. Acessado em 24. ago. de 21.

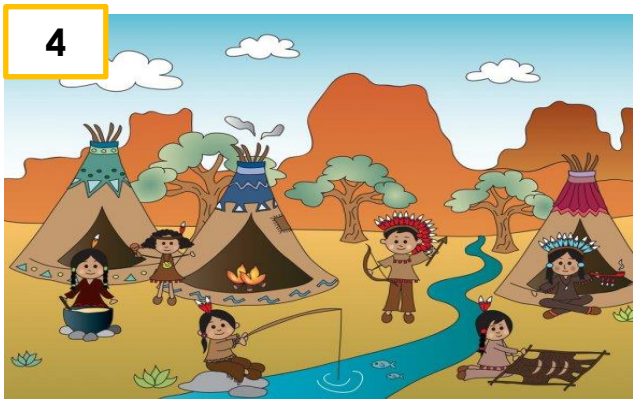

Fonte da imagem: encurtador.com.br/glQRT. Acessado em 24. ago. de 21.

A natureza nos oferece algumas condições que influenciam nosso modo de viver: clima, elementos vegetais e animais, presença de rios ou oceanos, relevo, entre outros.

5. É hora de observar as imagens.
   Caderno: Anotar as respostas.

A	B
	
Fonte da imagem: encurtador.com.br/bhipZ. Acessado em 24. ago. de 21.	Fonte da imagem: encurtador.com.br/hBRX8. Acessado em 24. ago. de 21.

C



Fonte da imagem: encurtador.com.br/jHIN9. Acessado em 24. ago. de 21.

D

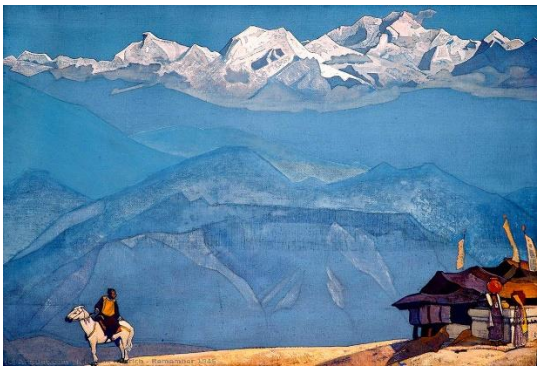

Fonte da imagem: encurtador.com.br/qBH24. Acessado em 24. ago. de 21.

Agora, relacione o aspecto da natureza que está mais presente na vida de cada uma das sociedades apresentadas a seguir.

A. África
B. Esquimó
C. Himalaia
D. Brasil

☐ Frio e neve
☐ Savanas
☐ Praia e calor
☐ Montanhas e rochas

6. Desenhe ou cole no espaço abaixo uma imagem que represente o clima da região em que você mora.
   Caderno: Realizar a atividade proposta no caderno.