Escola Estadual "Dr. Levindo Coelho"

4º ano – Arte – Tarsila do Amaral.

1) Observe a obra de Tarsila do Amaral, *"Paisagem com touro"* uma tela pintada no ano de 1.925.

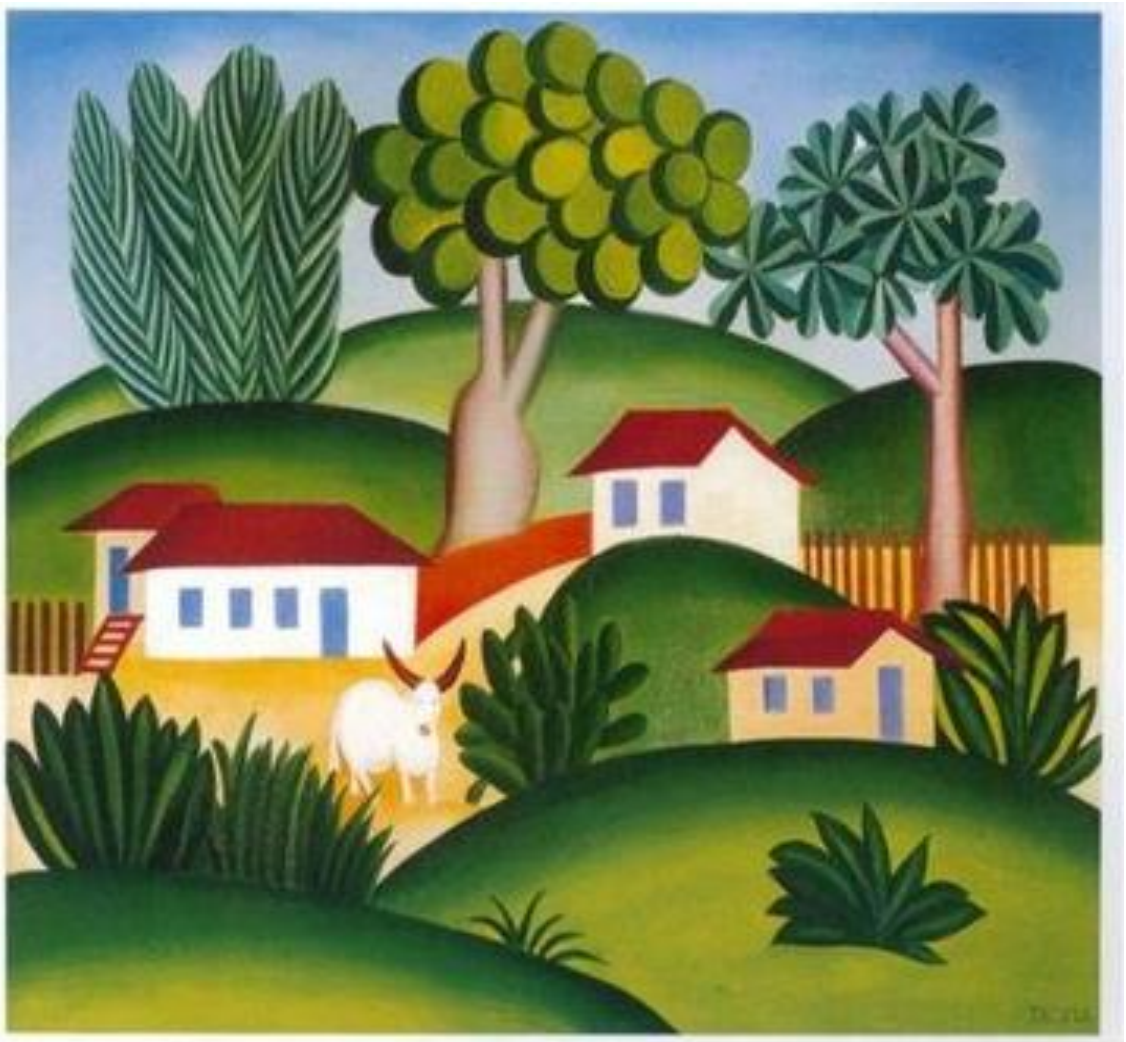

Paisagem com Touro -1925 - óleo/tela 52 X 65cm - Assin:"Tarsila" - Col. Particular

➢ Responda as questões: Percepção visual – paisagem.

a) Qual nome da tela? E em que ano foi pintada?

b) Quais elementos naturais você vê na obra? Há algum elemento humanizado na tela de Tarsila do Amaral? Qual?

c) Quais cores se destacam na tela?

d) Qual animal aparece na pintura de Tarsila do Amaral?

e) Em sua opinião, o que falta nesta paisagem?

f) Qual sentimento lhe remete este quadro de Tarsila do Amaral?

g) O que você imagina que existe, atrás das montanhas de pastos verdes?