Receita

A Receita culinária é um texto injuntivo/ instrucional, cuja proposta comunicativa se define pela instrução de um determinado procedimento, sugerindo como algo deve ser feito pelo interlocutor.



inspirarparaeducar.com.br

Poema

É um gênero textual geralmente escrito em versos e estrofes. Sua finalidade é expressar algum sentimento, emoção ou pensamento. ... O poema pode ter métrica e rima (como o soneto) ou pode abrir mão desses recursos estilísticos (como os poemas modernistas).



inspirarparaeducar.com.br

Carta

A carta é um gênero textual de correspondência, o qual visa a estabelecer uma comunicação direta entre os interlocutores, para transmitir diferentes tipos de mensagens. Por seu contexto de circulação, as cartas podem ser divididas em: carta pessoal. carta comercial.



Paraná, 2 de janeiro de 2016

Querida amiga Carlas

Acabei de chegar, mas já estou com saudade de você e de todas as amigas da escola. Passarei o mês de janeiro aqui, no Paraná, na casa da minha vó Eliza na fazenda Santa Cintânia. Aqui tem uma cachoeira linda! Só que esses dias estão muito frios para nadar, mas quando aparecer o sol vou mergulhar com tudo! Aqui também tem cavalos! Meu avô Zeca está me ensinando a andar de cavalo, no começo eu tinha muito medo, mas agora estou adorando! Estou fotografando tudo para mostrar para você quando as aulas voltarem.

No final do mês é o aniversário da minha prima Alexandra e, como ela gosta muito de adivinhas, eu queria inventar uma com a palavra amor para colocar no cartão de presente dela.

Será que o seu tio que escreve letras de música não me ajudaria a fazer essa adivinha?

Um grande abraço de sua amiga.

Júlia

inspirarparaeducar.com.br

Bilhete

O Bilhete é um tipo de texto cotidiano muito frequente empregado em contextos informais. Em resumo, são textos comunicativos que contém mensagens simples os quais são escritos em pequenos papéis e enviados para a amiga de escola, irmão, mãe, dentre outros.

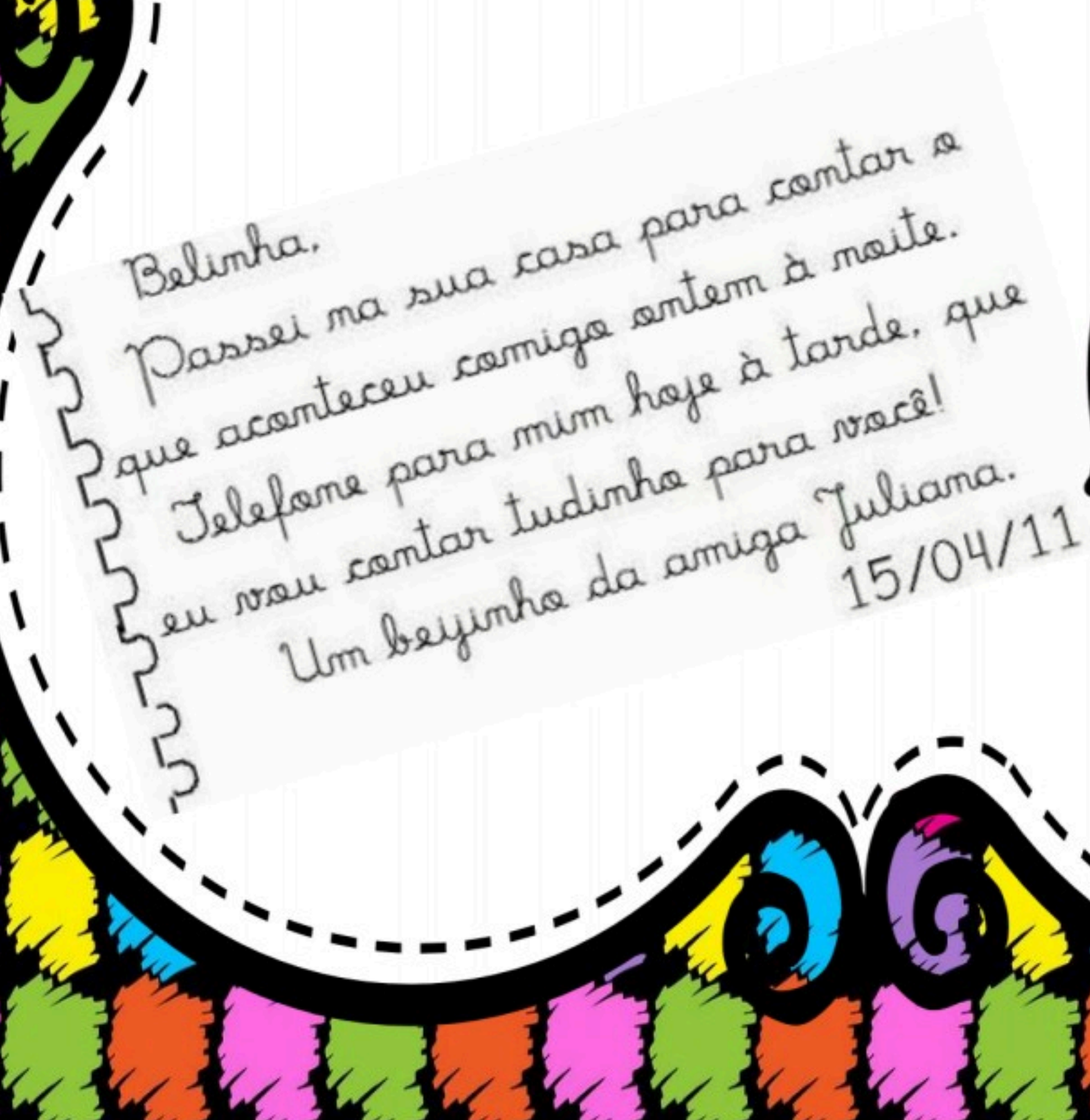



inspirarparaeducar.com.br

Lendas

Em resumo, as lendas são narrativas fantasiosas sobre fatos reais. Ou de um modo mais completo, podemos afirmar que as lendas têm um caráter fantástico e misturam fatos reais e históricos com fatos irreais que são meramente produtos da imaginação aventuresca humana.



inspirarparaeducar.com.br

Contos

O conto é um texto curto em que um narrador conta uma história desenvolvida em torno de um enredo - uma situação que dá origem aos acontecimentos de uma narrativa. Há vários tipos de contos: realistas, populares, fantásticos, de terror, de humor, infantis, psicológicos, de fadas.

inspirarparaeducar.com.br

Diário

O gênero textual diário é um texto pessoal e informal, em que uma pessoa escreve sobre suas ideias, sentimentos, ações, desejos, emoções e acontecimentos do seu dia a dia. É um gênero textual de relatos pessoais, que somente o próprio autor pode ler, ou pessoas autorizadas por ele.



inspirarparaeducar.com.br

Bula de remédio

É um texto instrucional cuja finalidade é orientar as pessoas na utilização de um medicamento receitado pelo médico.

Medicamento Anvisa®

Paracetamol

APRESENTAÇÕES
Comprimidos revestidos de
- 500 mg em embalagem com 20 ou 200 comprimidos.
- 750 mg em embalagens com 20 ou 200 comprimidos.

USO ORAL
USO ADULTO ACIMA DE 12 ANOS

COMPOSIÇÃO
MedicamentoAnvisa® 500 mg:
Cada comprimido revestido contém 500 mg de paracetamol.
Excipientes: ácido esteárico, amido pré-gelatinizado, hipromel idona..

MedicamentoAnvisa ® 750 mg:
Cada comprimido revestido contém 750 mg de paracetamol.
Excipientes: ácido esteárico, amido pré-gelatinizado, hipromelos povidona.

1. PARA QUÊ ESTE MEDICAMENTO É INDICADO?
MedicamentoAnvisa® é indicado para o tratamento de febre e de dores leves a moderadas, de adultos, tais como: dores associadas a gripes e resfriados comuns, dor de cabeça, dor de dente, dor nas costas, dores associadas a artrites e cólicas menstruais.

2. COMO ESTE MEDICAMENTO FUNCIONA?
MedicamentoAnvisa® reduz a febre atuando no centro regulador da temperatura no Sistema Nervoso Central (SNC) e diminui a sensibilidade para a dor. Seu efeito tem inicio 15 a 30 minutos após a administração oral e permanece por um periodo de 4 a 6 horas.

inspirarparaeducar.com.br

Fábula

A Fábula é uma narrativa curta, escrita em prosa ou verso na qual os personagens possuem características humanas, como a fala. Utilizada pela literatura infantil, esse é um dos gêneros textuais que cria analogia com o cotidiano, com caráter educativo e sempre apresenta uma moral ao final.

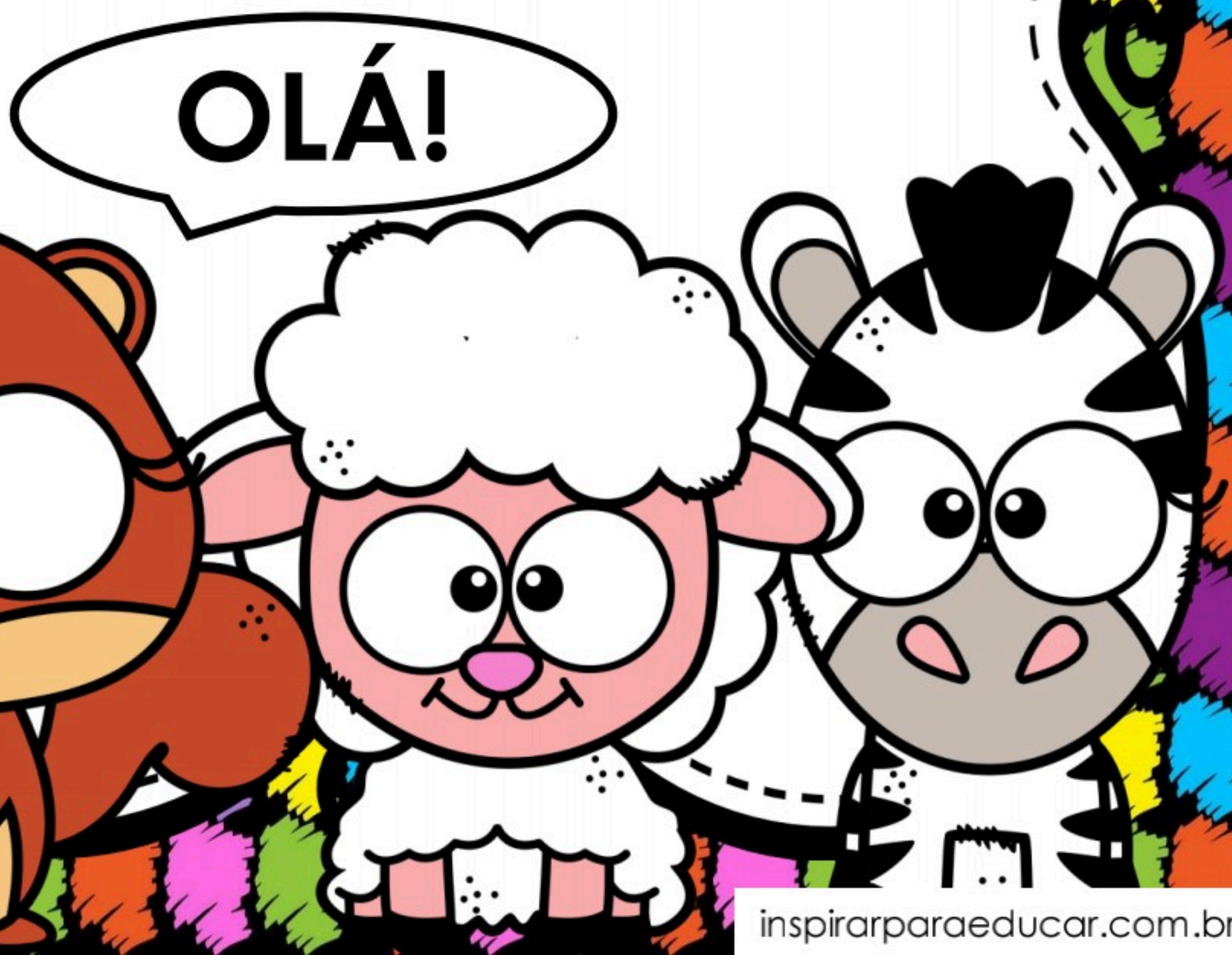

inspirarparaeducar.com.br

Autobiografia

A autobiografia é um tipo de gênero literário que constitui uma narrativa de caráter pessoal e o seu traço mais significativo é a inserção do próprio escritor como personagem principal.



inspirarparaeducar.com.br

Biografia

A biografia tem a função social de compartilhar, ao amplo público, o relato de vida de uma importante pessoa, de modo a popularizar ou acessibilizar esse conhecimento.



inspirarparaeducar.com.br

Crônica

Crônica é o tipo de texto que aborda acontecimentos do dia a dia de uma forma diferenciada. Muito encontrada nos meios de comunicação como revistas, jornais e rádios, tem como objetivo fazer uma análise crítica das situações cotidianas, possibilitando ao leitor uma reflexão sobre aquele assunto.



inspirarparaeducar.com.br

Reportagem

A reportagem é um gênero textual jornalístico não literário veiculado nos meios de comunicação: jornais, revistas, televisão, internet, rádio, dentre outros.



inspirarparaeducar.com.br

Notícia

A notícia é um gênero jornalístico que apresenta como objetivo principal informar. Para tanto, trata-se de um texto informativo, geralmente sem teor opinativo. Além disso, apresenta um acontecimento real cuja linguagem é clara e formal.

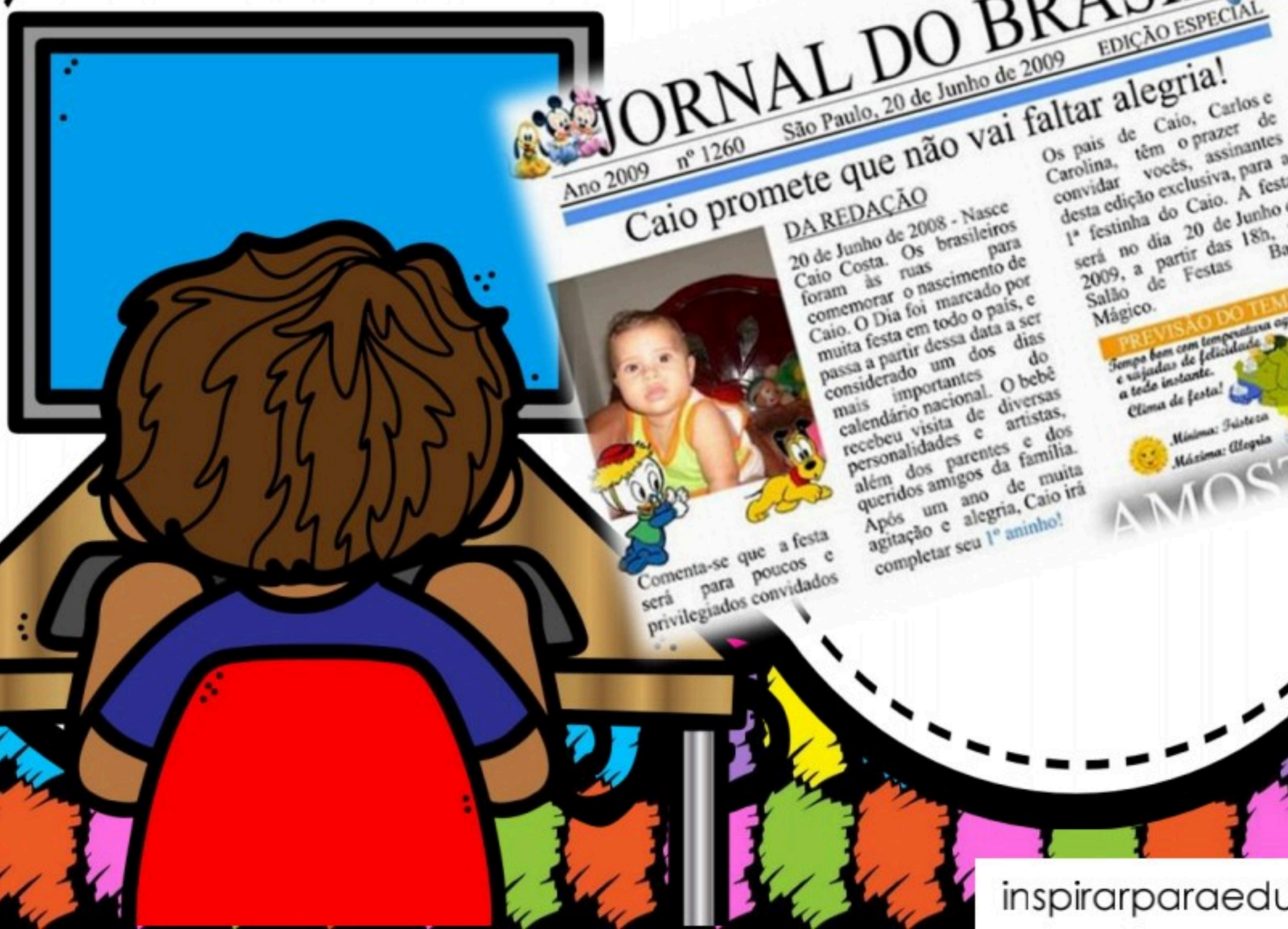

inspirarparaeducar.com.br

Adivinha

O gênero textual Adivinhas é formado por um texto verbal curto, composto pelo par pergunta-resposta, e é comumente utilizado na cultura popular como uma atividade de diversão passada de geração em geração.

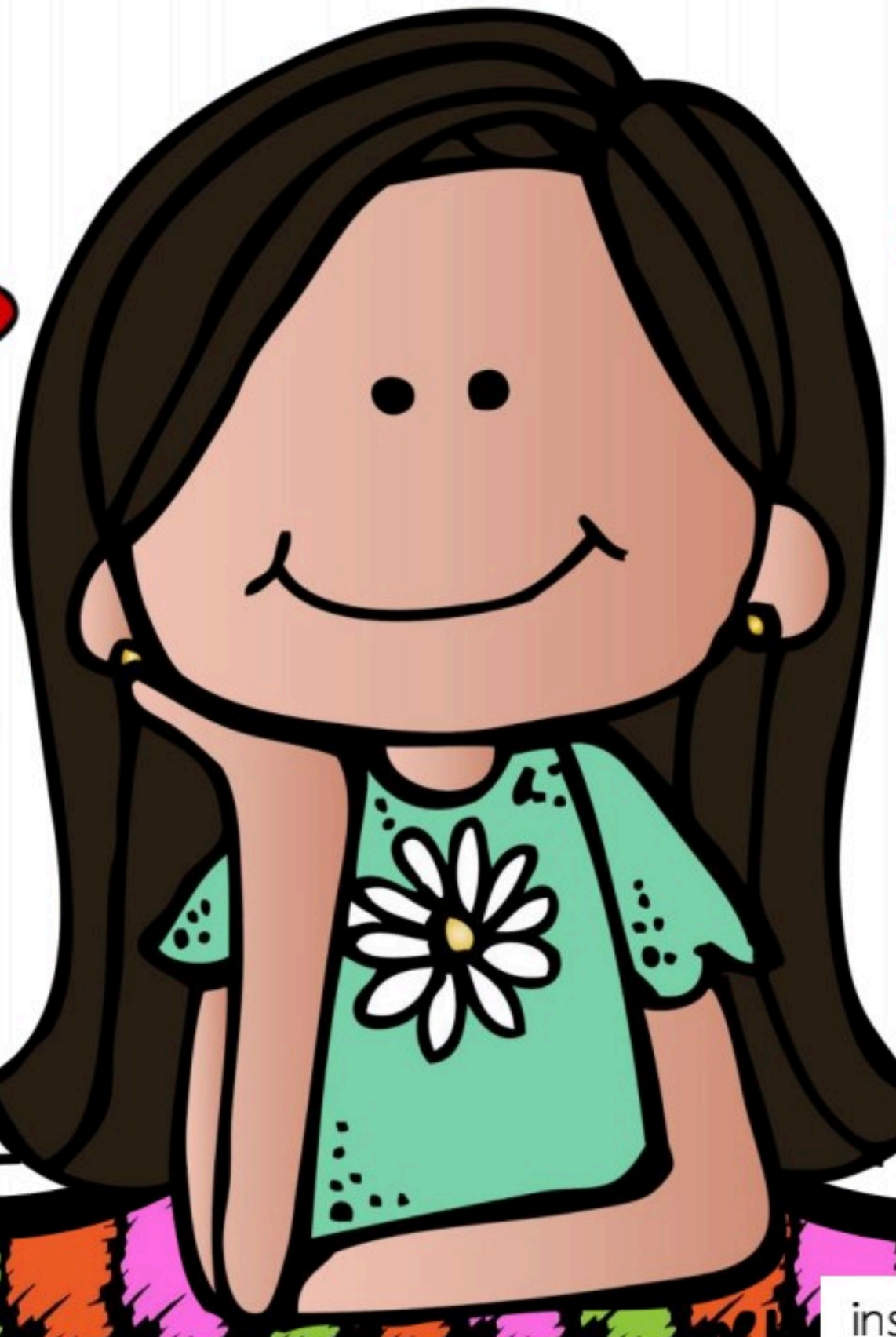

inspirarparaeducar.com.br

Memórias

Chama-se relato
de memórias ao gênero de
literatura em que o narrador conta
fatos da sua vida. É tipicamente
um gênero do modo narrativo,
assim como a novela e o conto,
porém essa classificação é
predominantemente atribuída a
histórias verídicas ou mesmo sim
baseadas em fatos.



inspirarparaeducar.com.br

Mitos

Mitos são narrativas utilizadas pelos povos gregos antigos para explicar fatos da realidade e fenômenos da natureza, as origens do mundo e dos seres humanos. Os mitos se utilizam de muita simbologia, personagens sobrenaturais, deuses e heróis.



inspirarparaeducar.com.br