GOVERNO DO ESTADO DO ESPÍRITO SANTO
SECRETARIA DE ESTADO DA EDUCAÇÃO
EEEF "Des. Cândido Marinho" - S.R.E. Vila Velha

Aluno (a): _____ Data: ___/___/2020

Professora: Rosana Disciplina: Ens.Religioso Turma / 1º Ano

(EF02ER01/). Reconhecer os diferentes espaços de convivência (família, comunidade escolar e cidade), identificando semelhanças e diferenças entre esses lugares.

(EF01ER04). Valorizar a diversidade de formas de vida.

Compreender que o universo religioso é constituído por diferentes formas de praticar a religiosidade. Preservação do planeta terra, para preservar a vida existente nele é uma forma de praticar a religião, praticar o amor ao próximo.

RESPEITO A NATUREZA

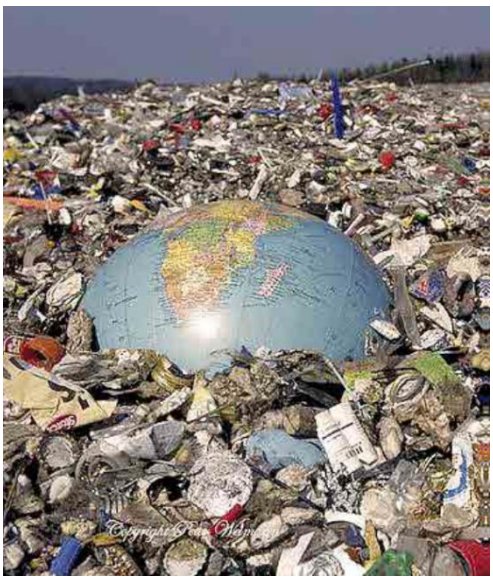

"PARA RESPEITAR A NATUREZA" DEVEMOS SABER O QUE É A NATUREZA.SABER QUE A NATUREZA ESTÁ EM VOLTA DE NÓS, E SOBRE ELA PODEMOS APRENDER EM CASA, NA ESCOLA, NA TELEVISÃO, NA INTERNET, NOS JORNAIS. OU SEJA, POR VÁRIOS MEIOS.SE SOUBER A IMPORTÂNCIA DA NATUREZA PARA NOSSA VIDA, SABERÁ COMO CUIDAR DA NATUREZA.

QUE SERÁ DE MIM?

EU SÓ TENHO ESTE MUNDO PARA MORAR, PARA CRESCER.

SE EU NÃO CUIDO DESTE MUNDO, ONDE É QUE EU VOU VIVER?

SE EU NÃO CUIDO DA ÁGUA, QUE SERÁ DOS PEIXES?

SE EU NÃO CUIDO DA TERRA, QUE SERÁ DAS PLANTAS E DA FLORESTA?

SE EU NÃO CUIDO DO AR, QUE SERÁ DOS PÁSSAROS?

PRESERVAR A NATUREZA, É RECONHECER O VALOR DA MESMA.

É RECONHECER O VALOR DO SER HUMANO.



ATIVIDADES:

1. EU SÓ TENHO ESTE MUNDO PARA MORAR, PARA CRESCER. EU PRECISO DA ÁGUA, DO AR, DA TERRA, COMO POSSO AJUDAR?

R:

3. MARQUE UM X NAS IMAGENS ONDE A NATUREZA SE MANTER PRESERVADA.

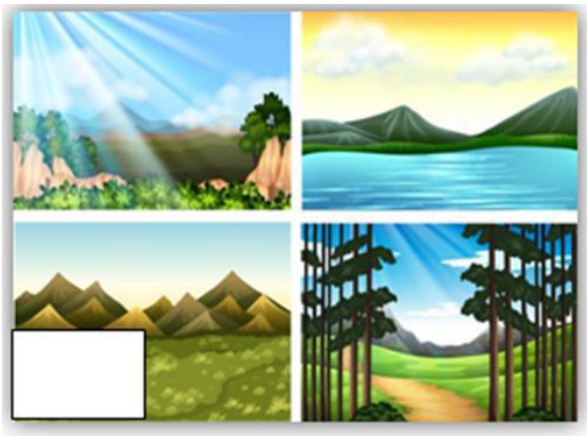







3. FAÇA UM LINDO DESENHO EM SEU CADERNO REPRESENTADO A NATUREZA QUE ESTÁ AO SEU REDOR.