SMPN 3 MAPPEDECENG



Erna Ratnasari, S.Pd



Tutorial

Membuat Media Pembelajaran Menggunakan Powerpoint 2007

LANGKAH-LANGKAH

1. Klik aplikasi powerpoint yang ada di dekstop. Bila ikon powerpoint tidak ada di dekstop maka silalahkan cari di all program

① Klik Start



② Klik All Program



③ Cari ikon Microsoft Office Lalu Klik



④ Cari ikon Microsoft Office Powerpoint 2007 Lalu Klik



2. Membuat (mendesain) cover

① Klik Design pada Menu bar

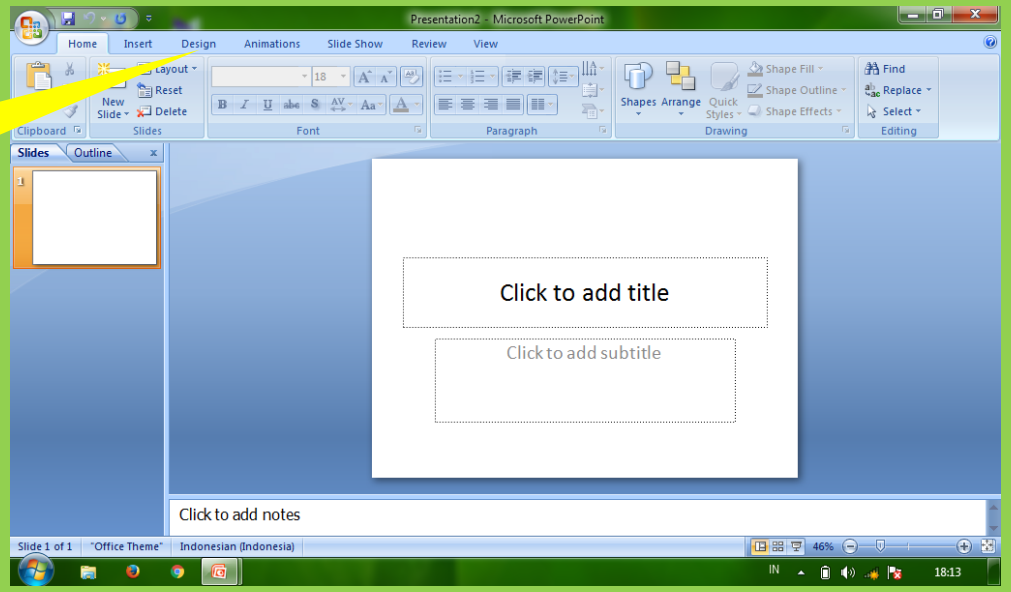

② Pilih salah Satu contoh template Lalu klik

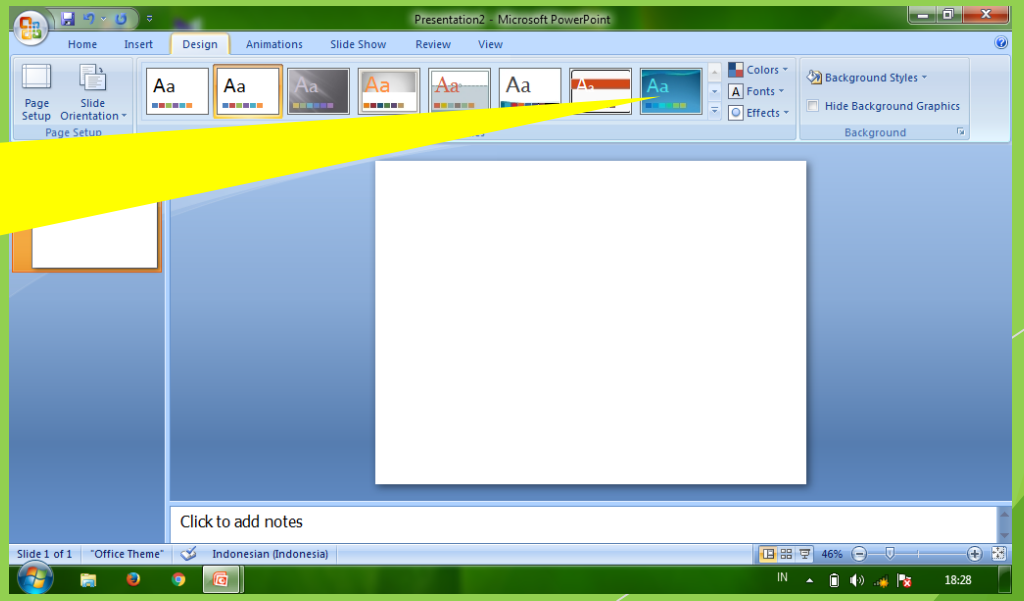

③ Klik (click to add title) pada box

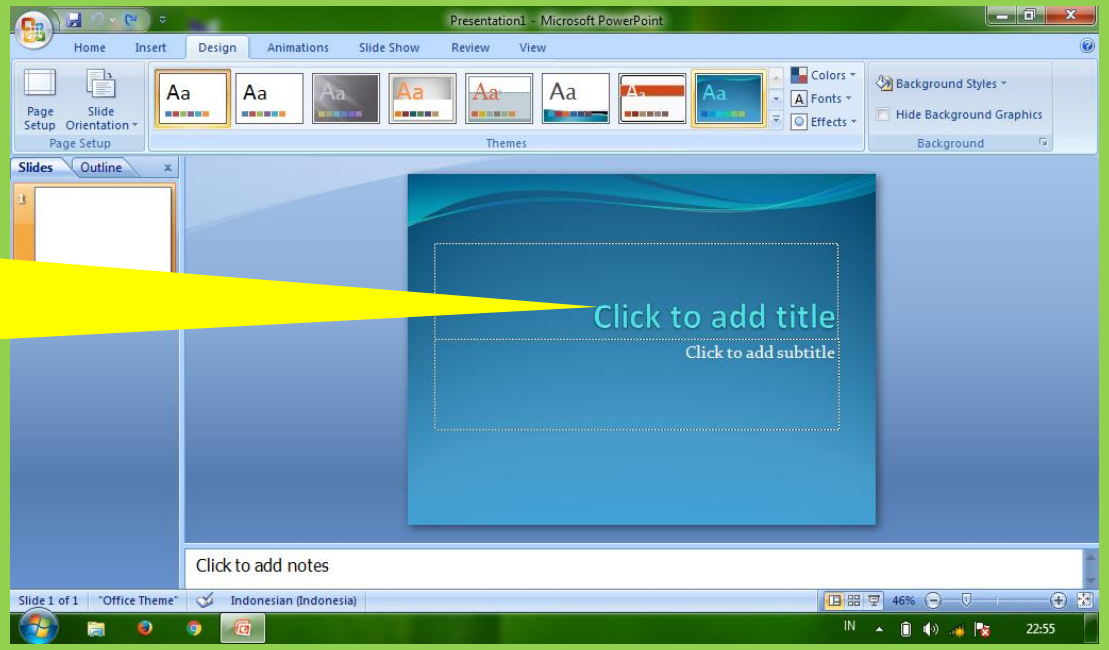

④ Ketikkan judul misalnya MEDIA PEMBELAJARAN

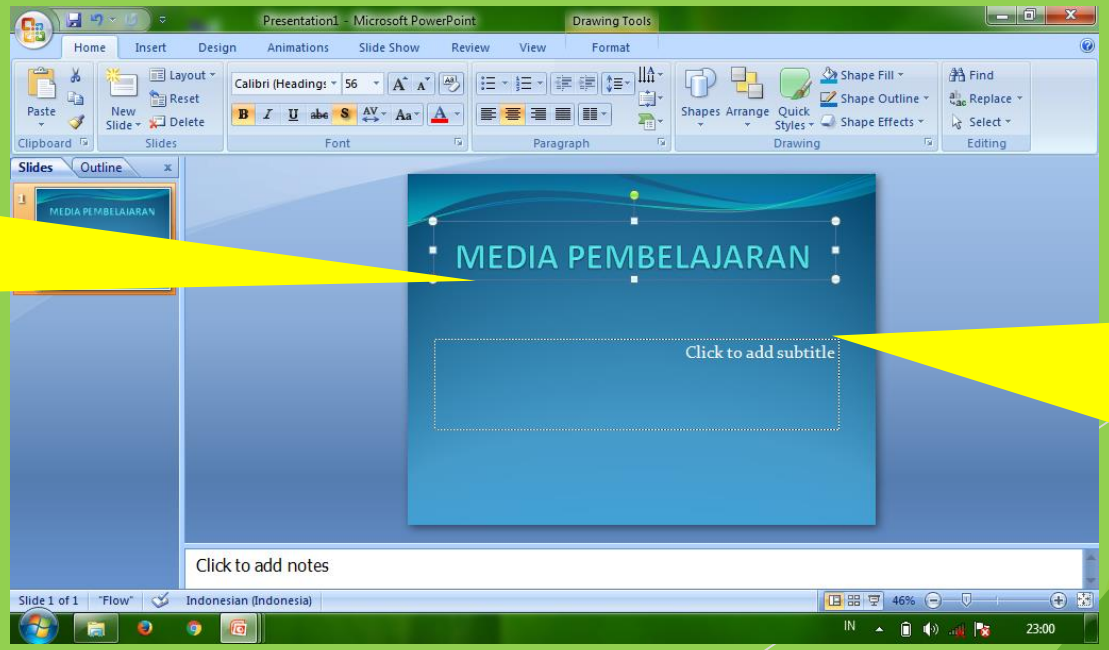

⑤ Klik (click to add subtitle) pada box

6

Ketikkan subjudul misalnya GARIS DAN SUDUT

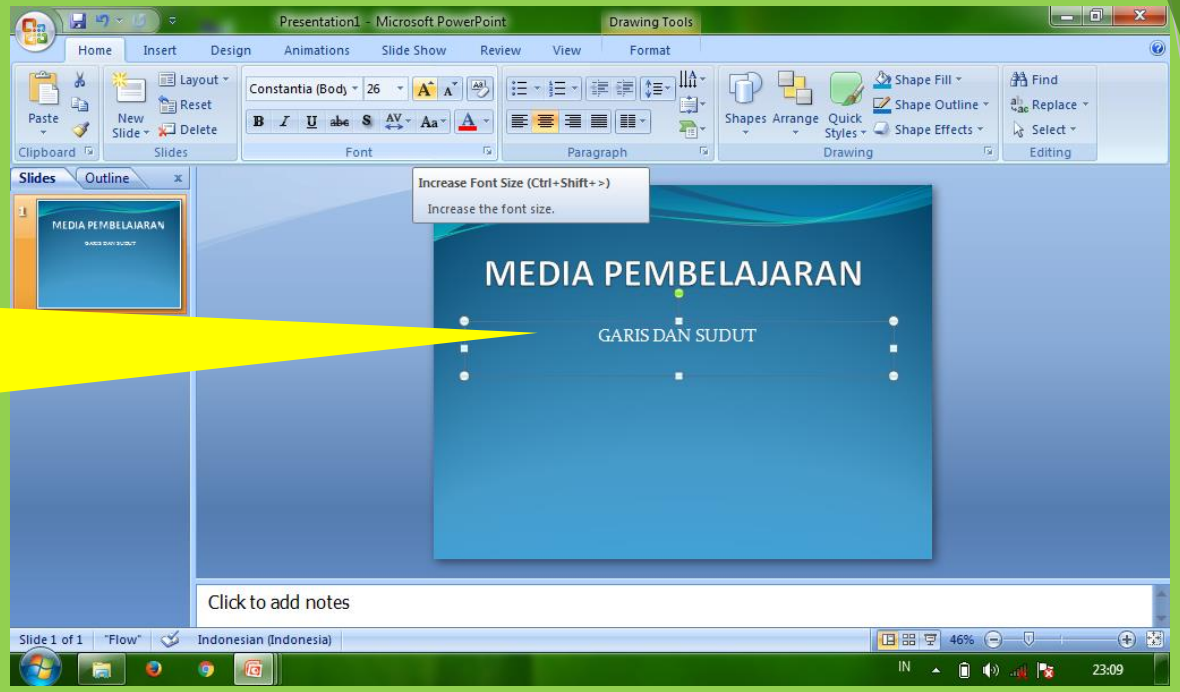

7

Untuk mengubah ukuran hurufnya silahkan klik 1 untuk membesarkan hurufnya, klik 2 untuk mengecilkan hurufnya sampai sesuai ukuran yang diinginkan

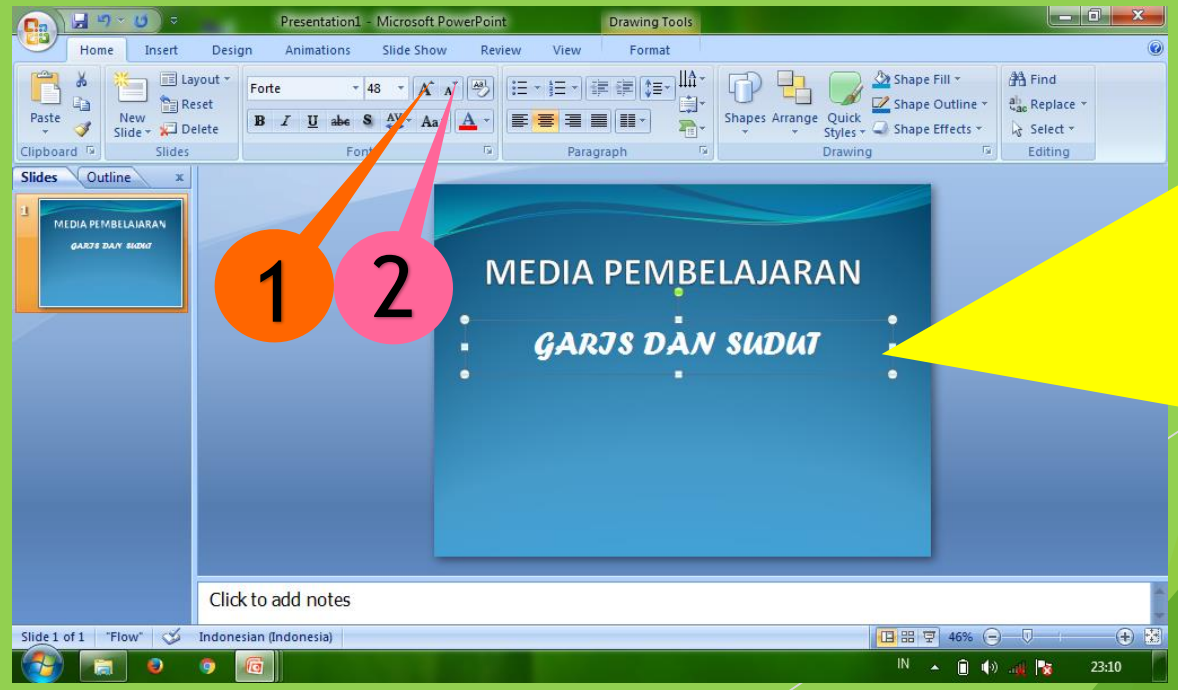

8 Untuk mengatur posisi ataupun jarak judul dan subjudul, silahkan letakkan kursor pada box dan geser di tempat yang diinginkan

⑨

Untuk menambahkan kalimat lain pada template klik insert

⑩

Lalu klik Tex Box atau gunakan WordArt

⑪

Lalu letakkan dan tekan kursor kemudian geser untuk membentuk box

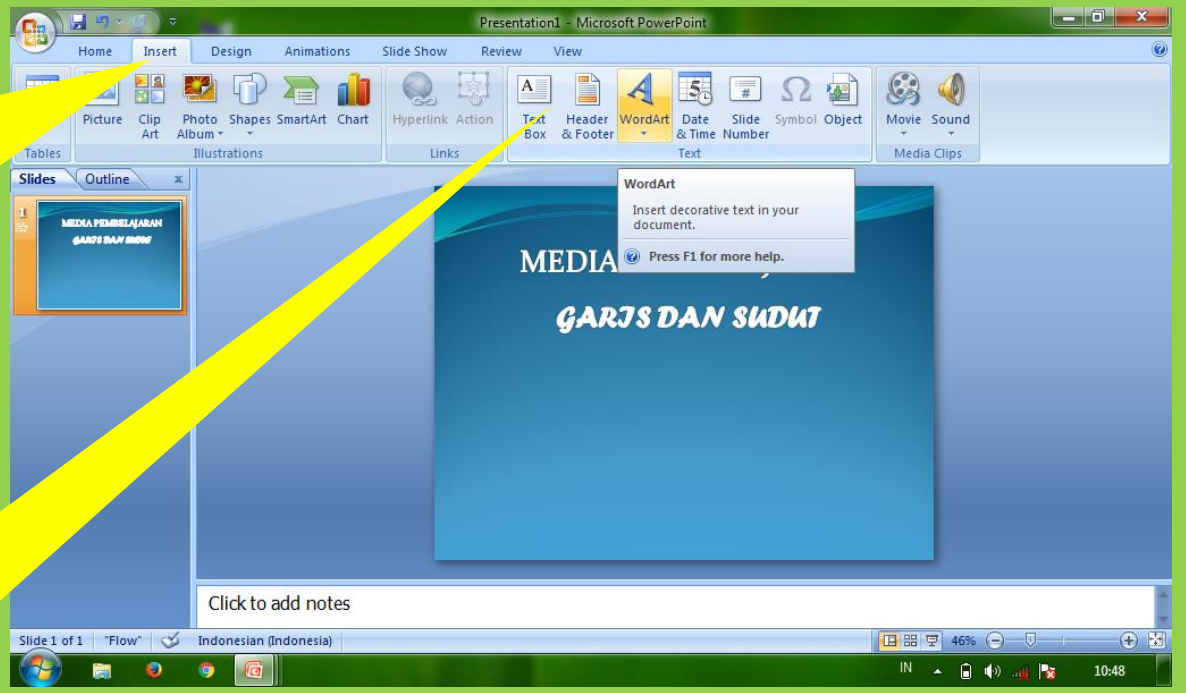

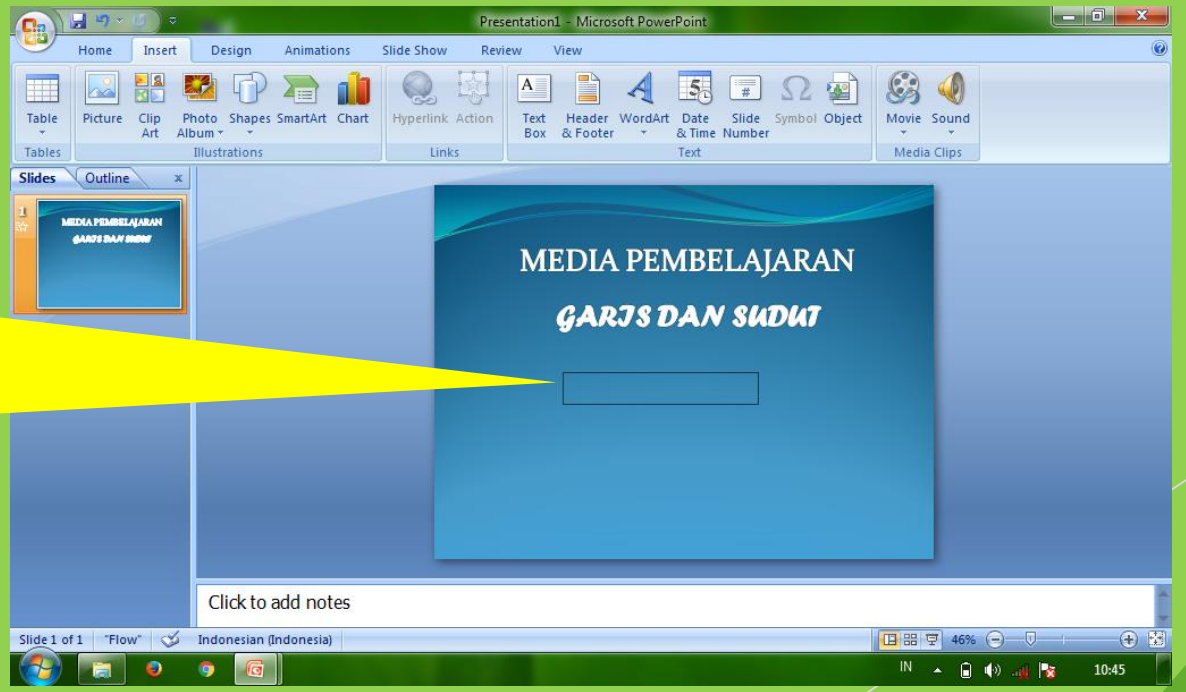

⑫

Ketikkan hurufnya dalam box misalnya OLEH



⑬

Untuk mengganti warna huruf klik format

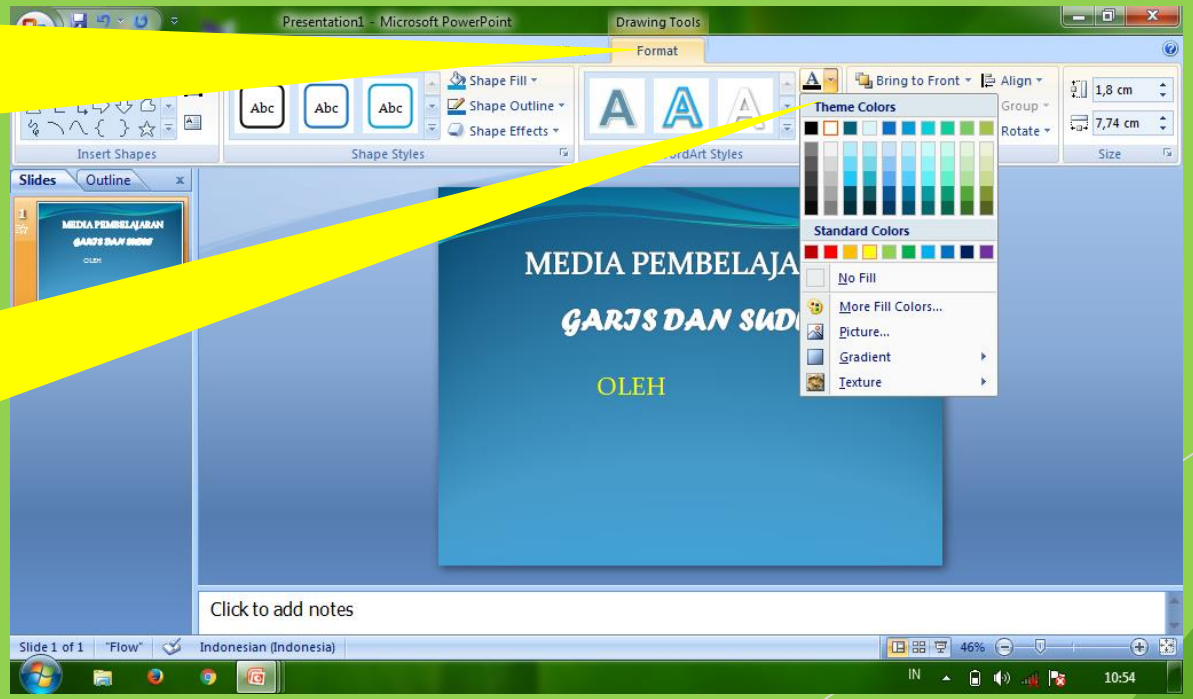

⑭

Klik Text Fill lalu pilih dan klik warna yang diinginkan

⑮

Untuk mengubah huruf klik box dari kalimat yang ingin dirubah bentuk hurufnya lalu klik tanda panah kecil pada Theme Fonts, lalu pilih dan klik bentuk huruf yang diinginkan

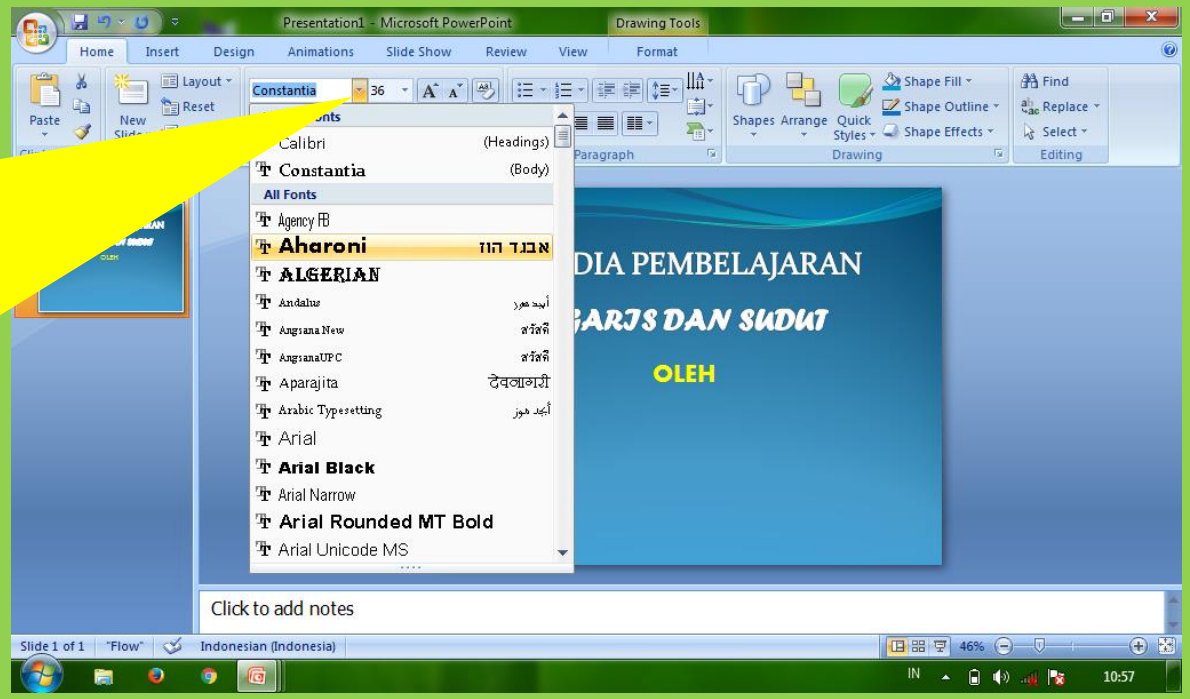

⑯

Untuk menambahkan photo atau gambar, klik insert lalu klik picture

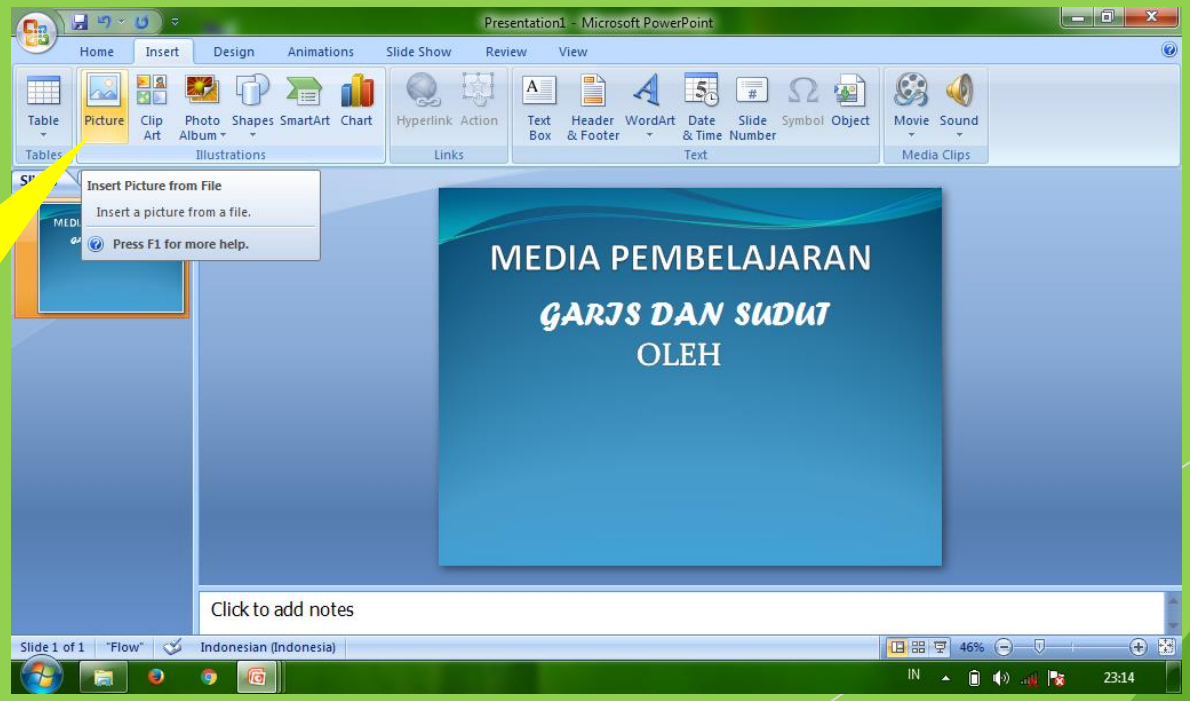

⑰

Cari poto pada penyimpanan computer, klik poto lalu klik insert

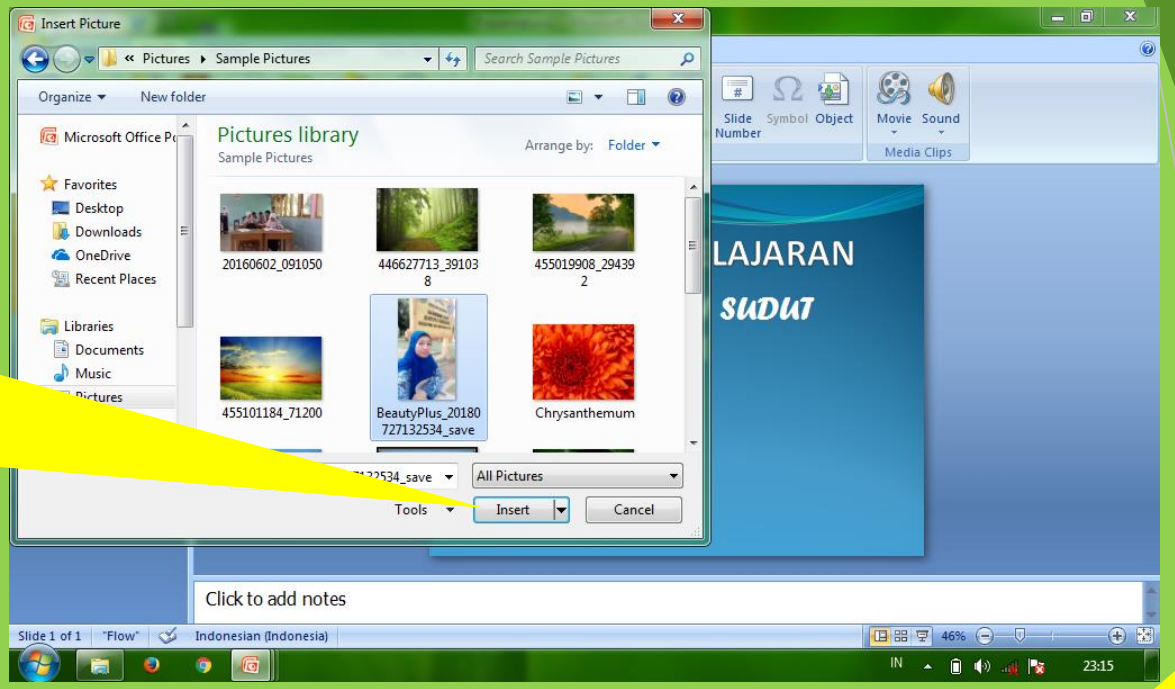

⑱

Jika ada bagian dari poto yang tidak dibutuhkan silahkan dipotong. Klik format



⑲

Klik Crop lalu letakkan kursor di bagian poto yang ingin dipotong, tekan kursor lalu geser sampai tersisa bagian poto yang dibutuhkan saja

⑳

Untuk tambahkan bingkai pada poto, klik poto lalu klik format

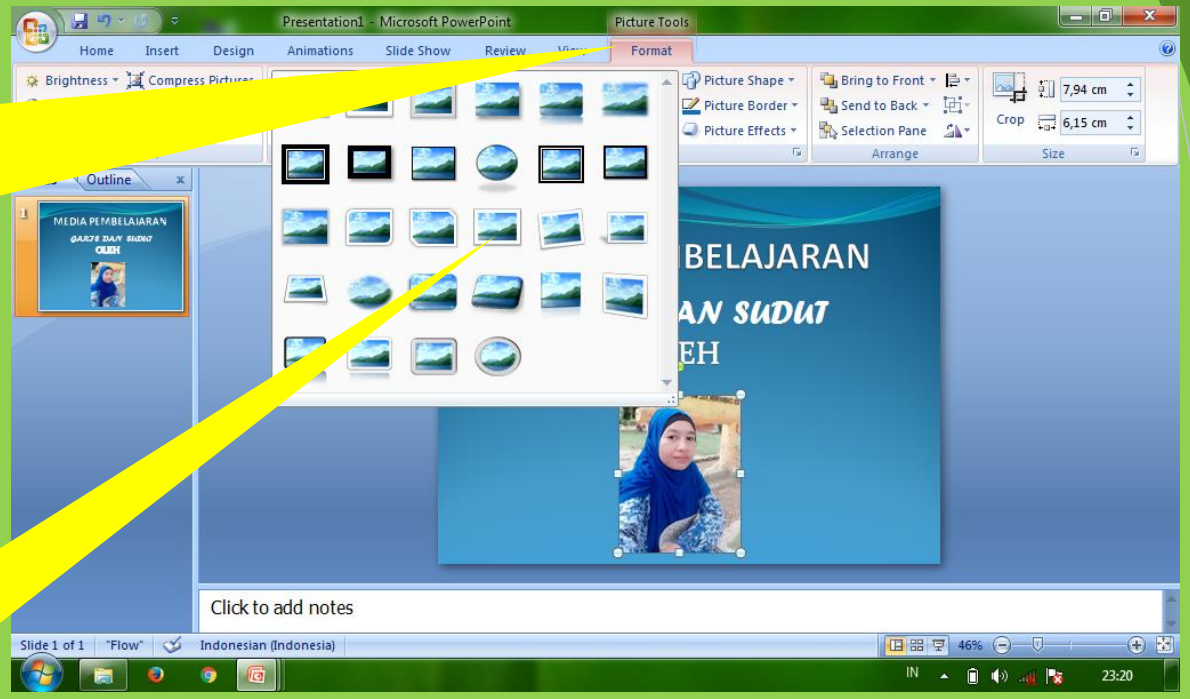

㉑

Pilih lalu klik model bingkai yang sesuai

㉒

Untuk menambahkan text pada poto silahkan klik insert

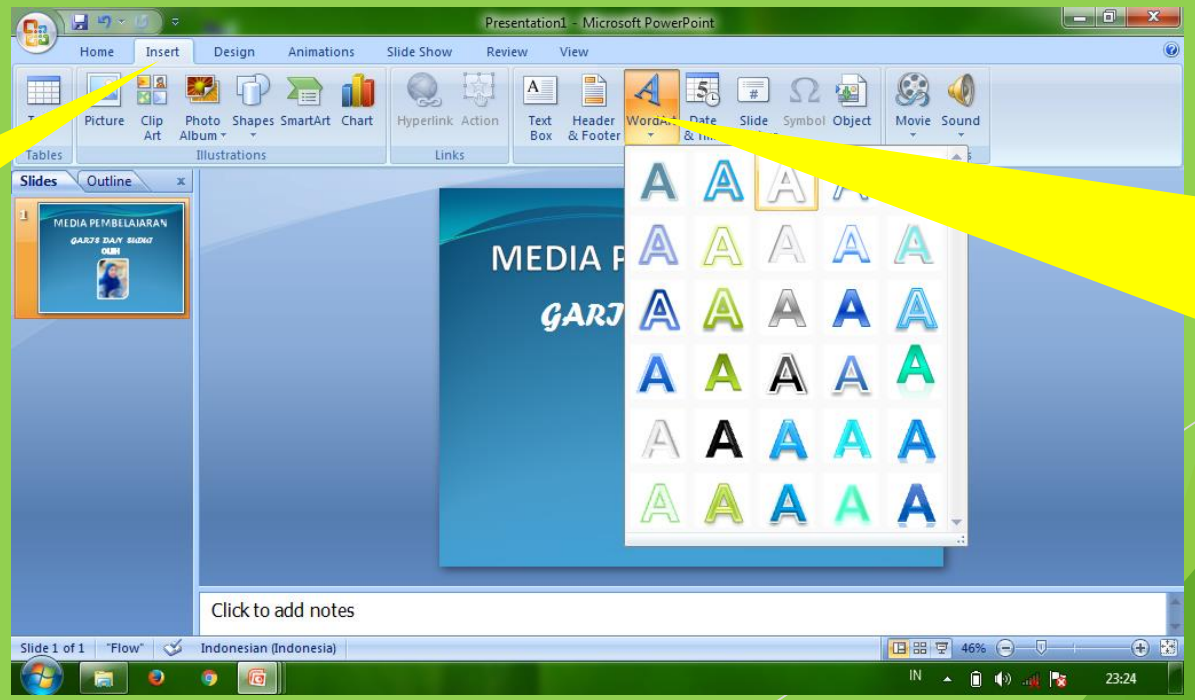

㉓

Klik WordArt lalu pilih dan klik model huruf yang diinginkan

㉔

Ketikkan textnya pada Your Text Here lalu geser ke posisi yang diinginkan

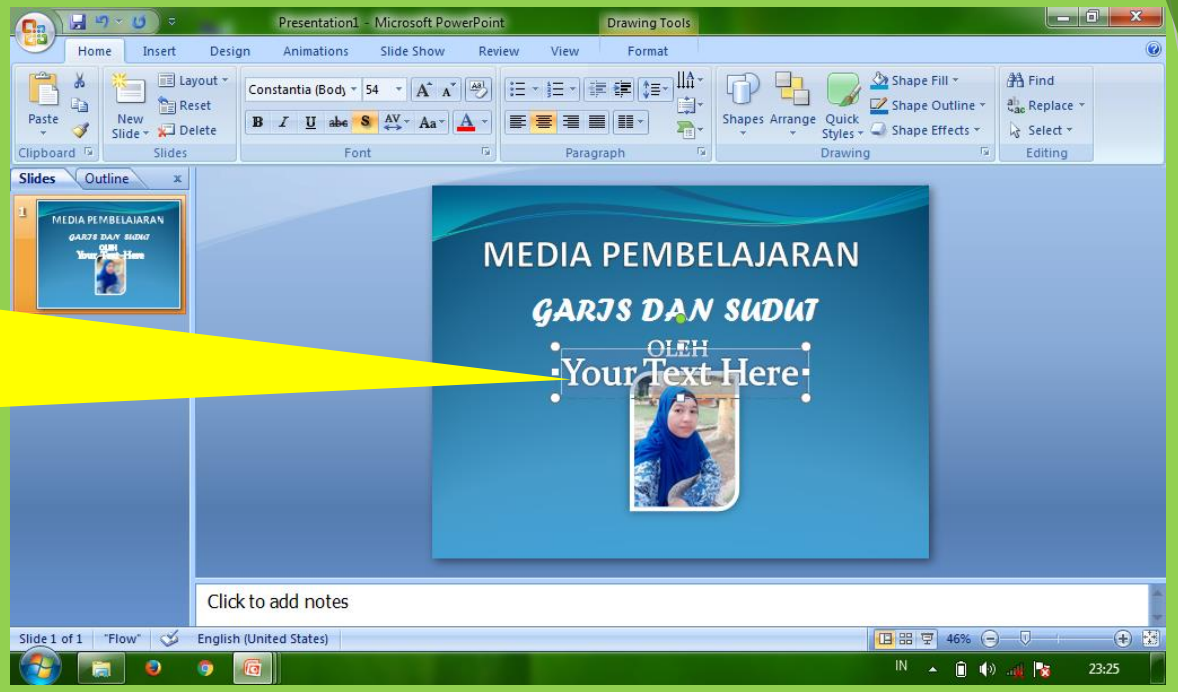

㉕

Inilah tampilan dari contoh desain cover media pembelajaran

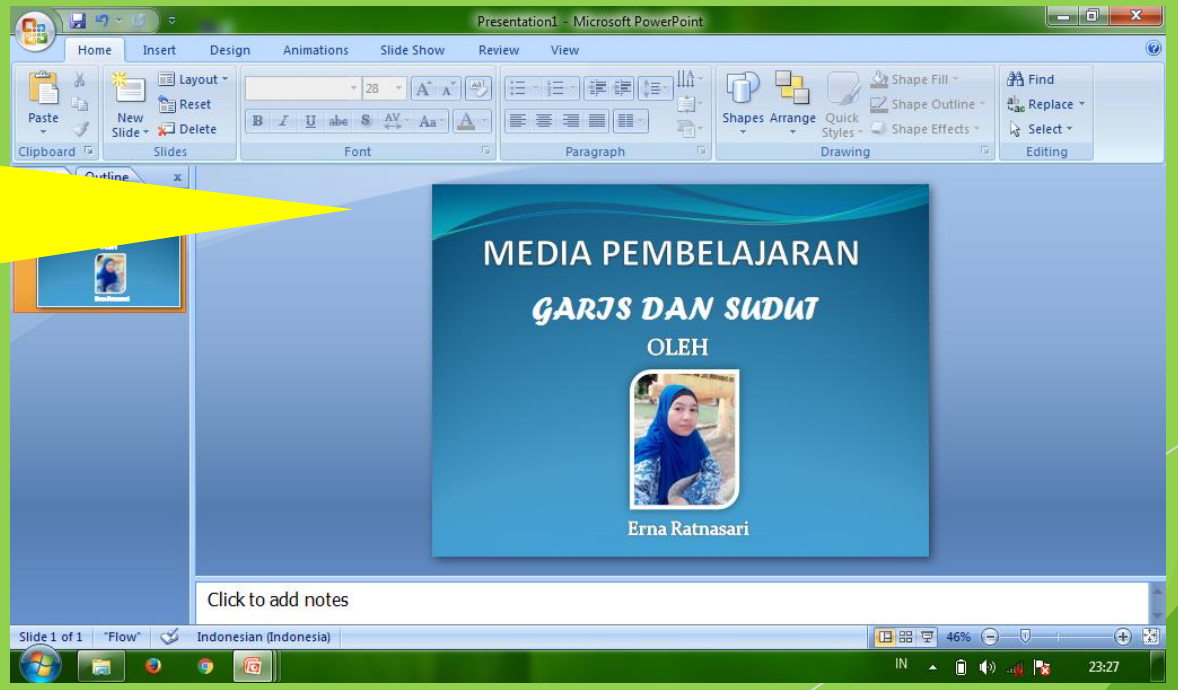

3. Membuat Animasi

① Klik Animations

② Klik Custom Animations

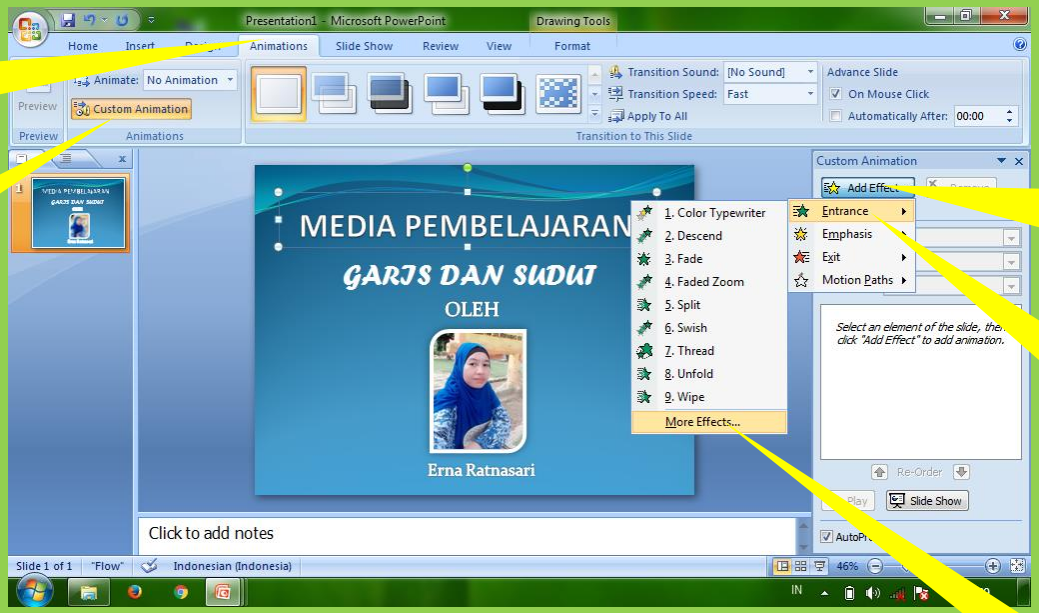

③ Klik Add Effect

④ Klik Entance

⑤ Klik More Effect



⑥ Pilih salah satu effect misalnya Wipe lalu klik oke



7

Untuk mengubah arah gerak pada direction klik tanda panah lalu pilih arah misalnya From Left lalu klik



8

Klik tanda panah pada animasi rentangle pilih Start With Previous untuk judul dan pilih Start After Previous untuk subjudul dan yang lainnya lalu klik. Lakukan hal yang sama untuk poto dan text yang lain

⑨

Untuk menampilkan semua slide, klik Slide Show lalu klik From Current Slide



⑩

Tampilan hasil slide show



4. Membuat Slide Baru/Mengisi content

① Klik New Slide

② Pilih slide Title and Content lalu klik

① Atau klik kanan pada slide, pilih New Slide lalu klik





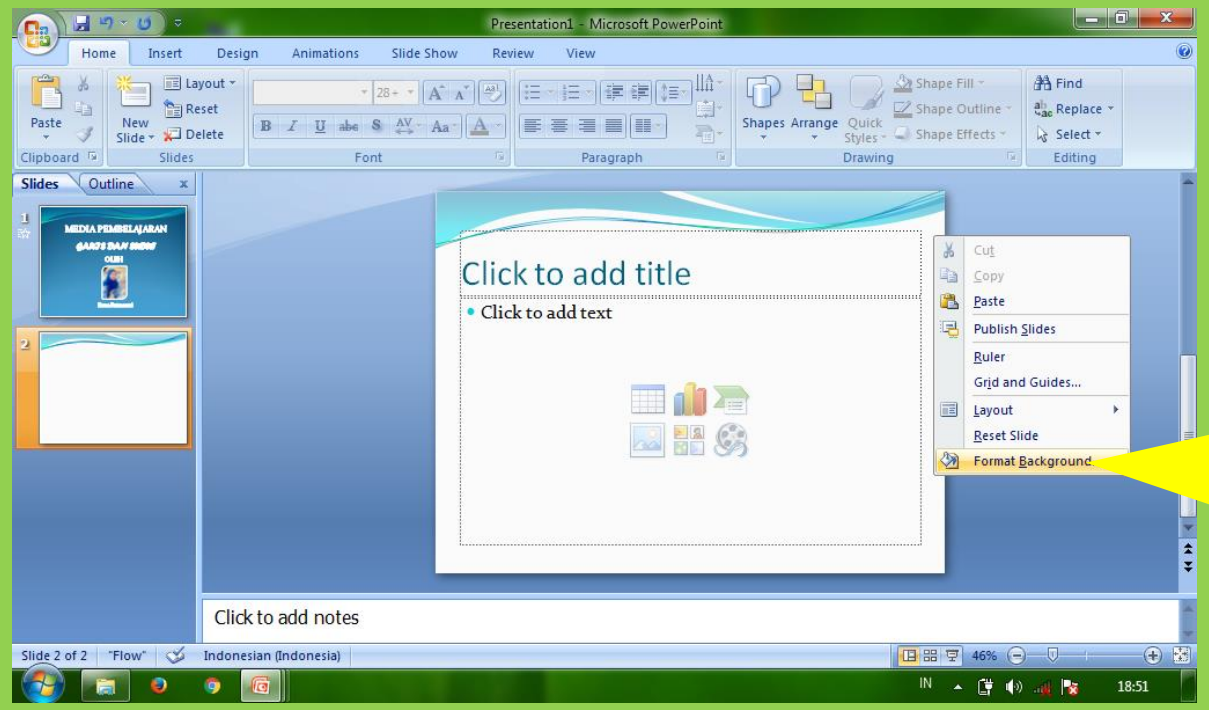

3

Untuk mengubah warna backround Klik kanan pada template, pilih Format Background lalu klik

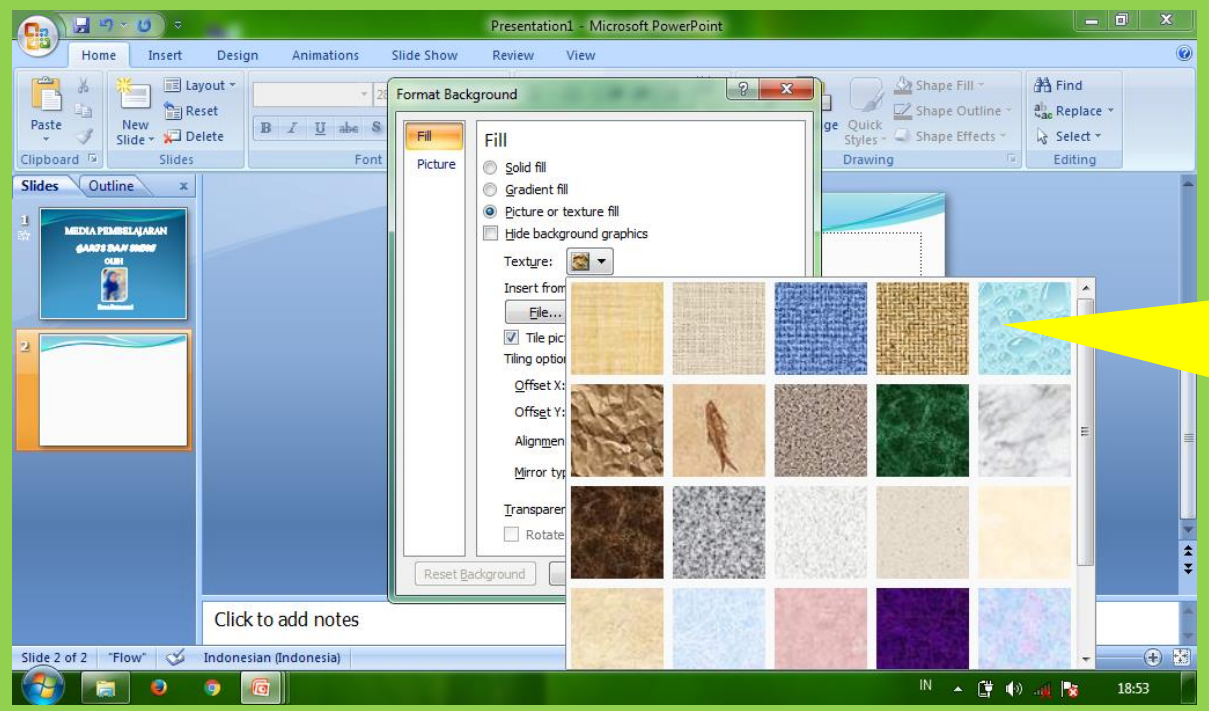

4

Klik tanda panah pada texture, pilih salah satu contoh texture lalu klik

④

Atau klik Solid Fill

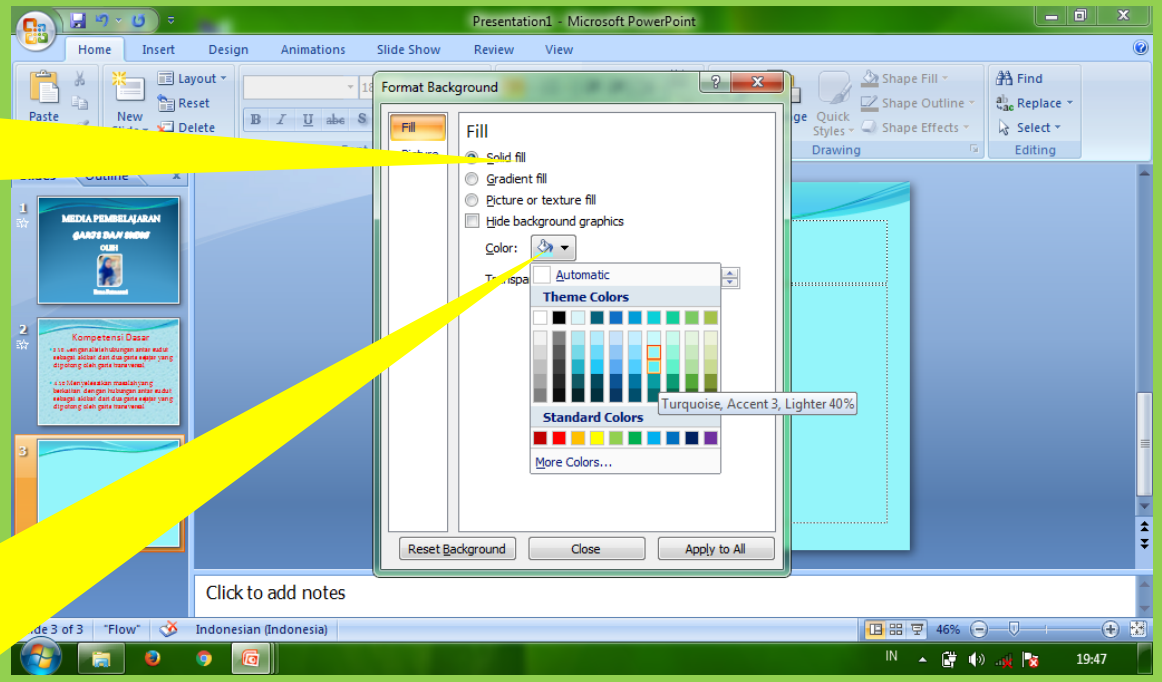

⑤

Klik tanda panah pada Color, pilih salah satu warna lalu klik

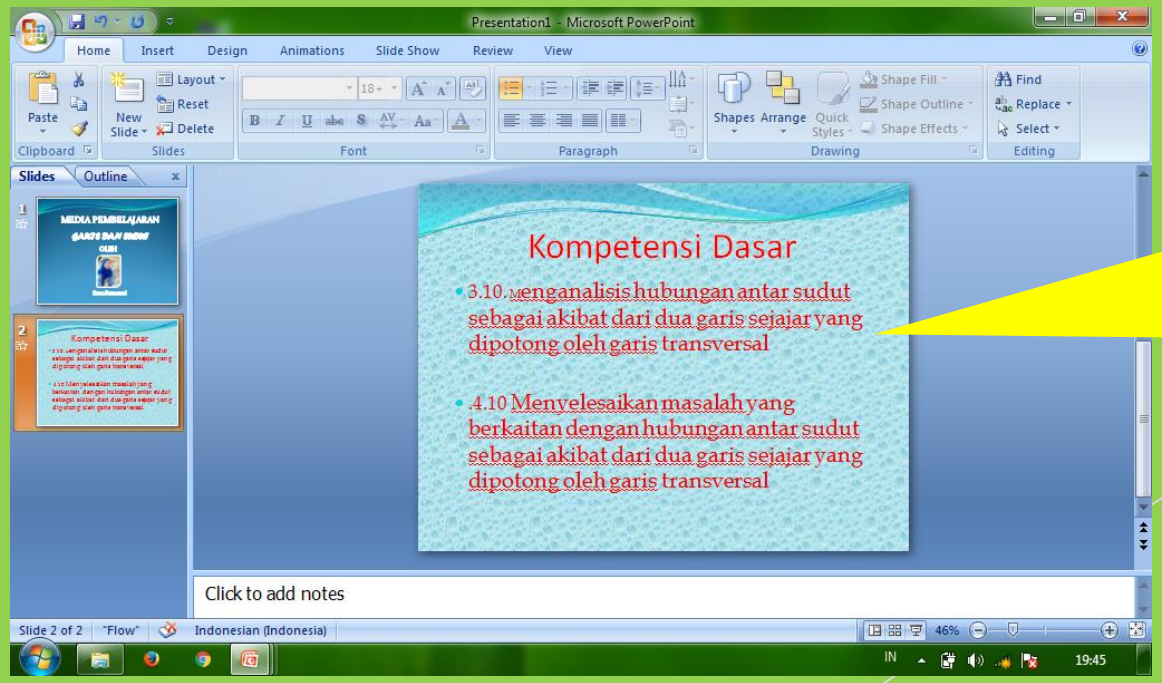

⑥

Ketikkan isi konten misalnya Kompetensi Dasar

⑦

Lanjutkan isi content dengan IPK, Tujuan Pembelajaran, Materi, Contoh Soal dan Soal Latihan

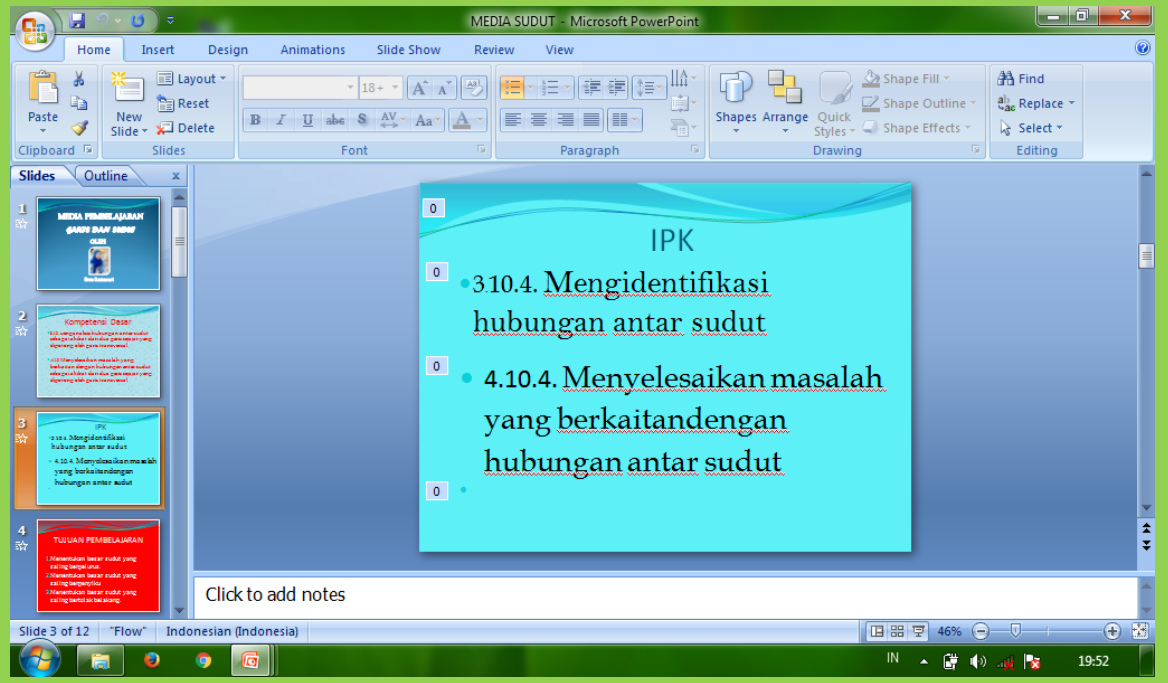

⑧

Slide terakhir bisa diisi dengan kalimat penyemangat

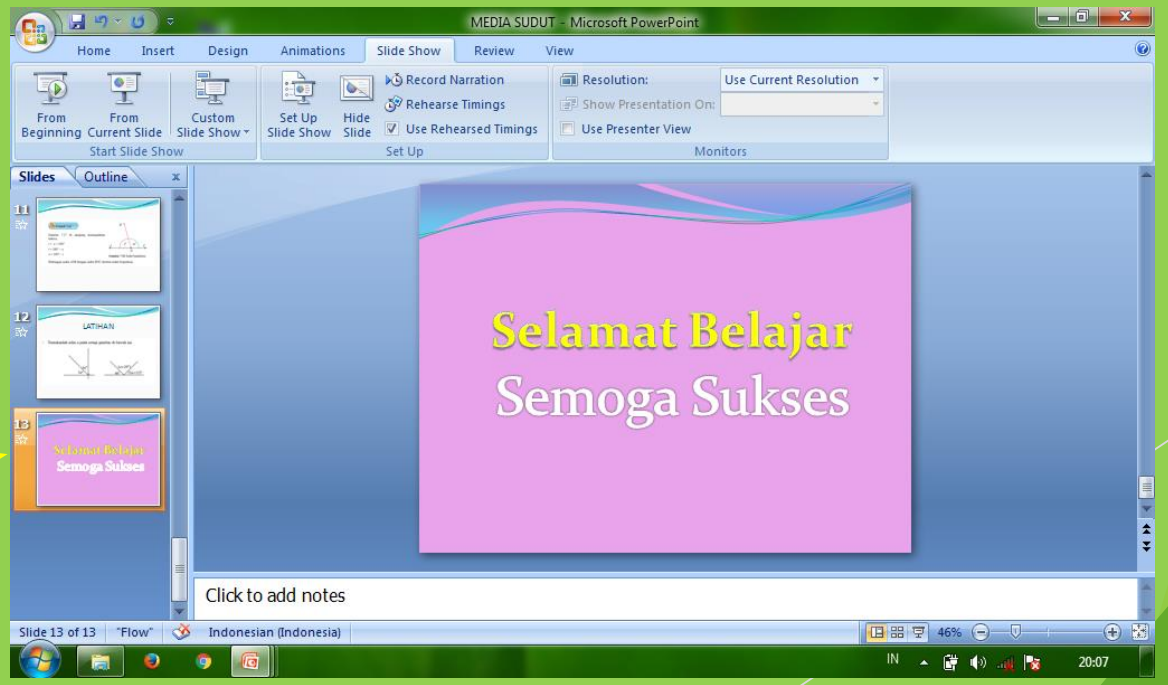

5. Membuat Animasi Transisi

① Klik Animation



② Klik Transition, pilih model transition lalu klik

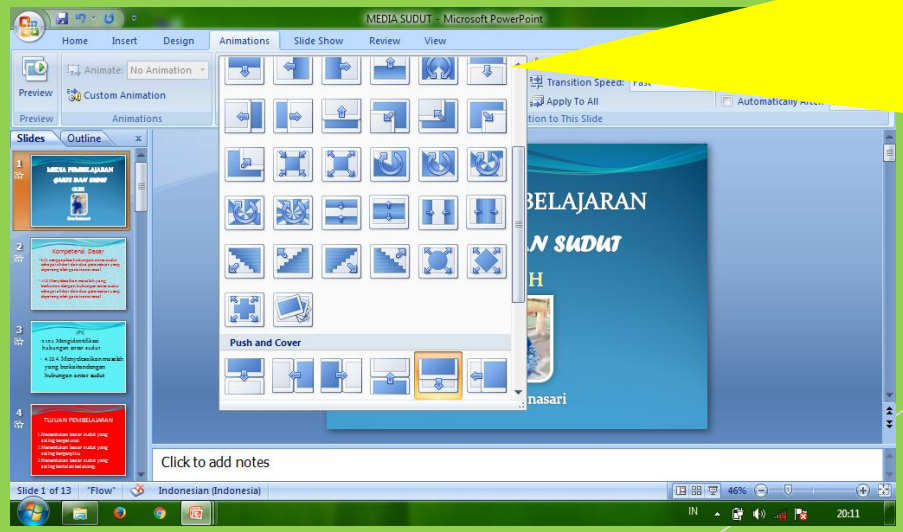

② Atau klik tanda panah untuk menampilkan lebih banyak contoh model transition, pilih salah satu lalu klik

SEKIAN

SEMOGA BERMANFAAT