SESIÓN 4

Moisés y el Mar Rojo

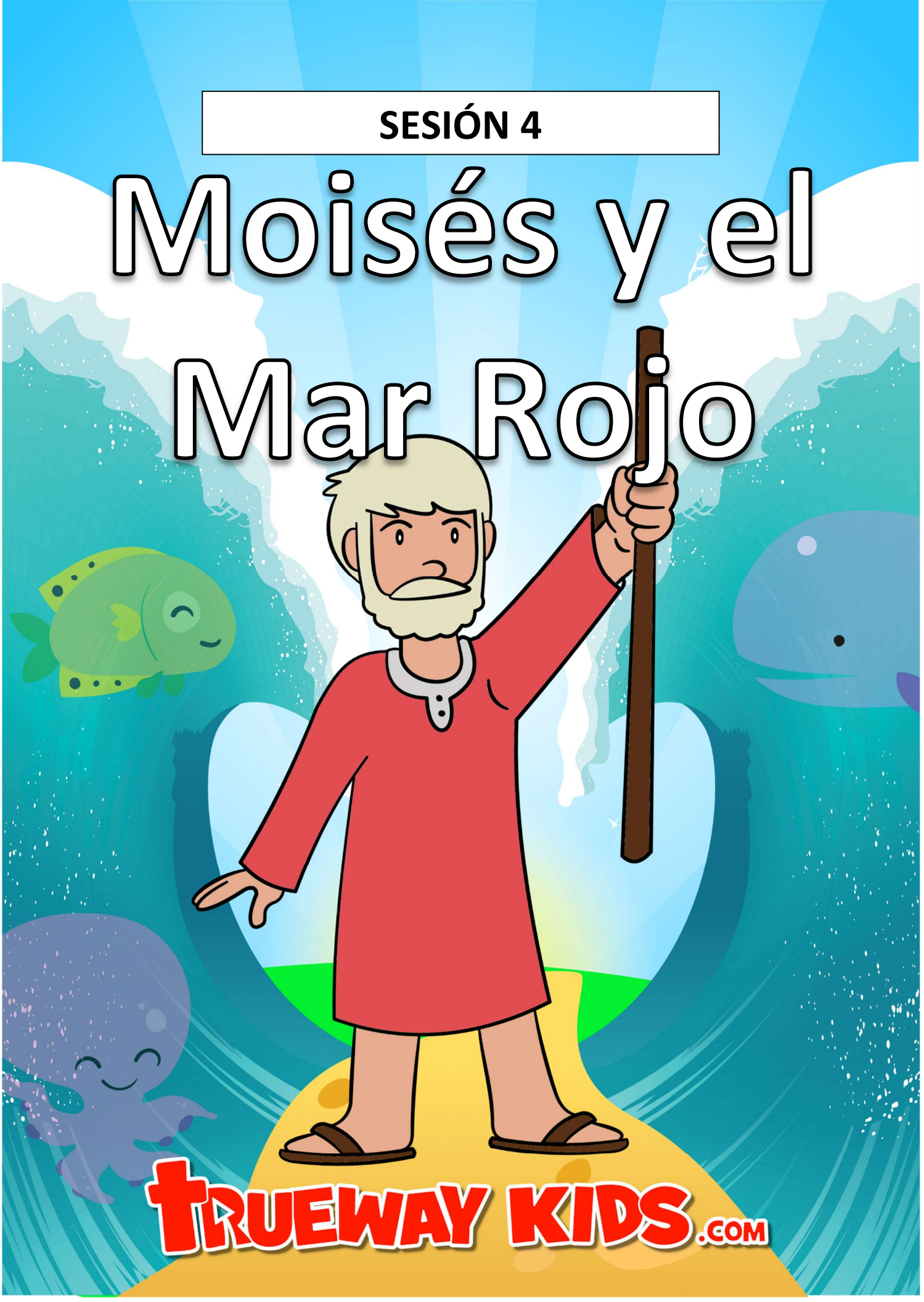

MOISÉS Y EL MAR ROJO

Objetivo de la lección: Aprender que podemos confiar en Dios y seguirlo. Él nos guiará y nos protegerá.

Resumen de la lección: Cuando nos arrepentimos y seguimos a Jesús, Él abre un camino para nosotros. Incluso cuando tenemos dificultades, podemos confiar en Él para que nos ayude a superarlas.

Versículo para memorizar: Moisés respondió: "¡No temas! Quédense quietos y vean al Señor salvarlos hoy". Éxodo 14:14

BIENVENIDA Y ORACIÓN

Revisa las sesiones anteriores.

JUEGO: CRUZAR EL RÍO

Tipo de juego: Estrategia
Edad: Cualquiera
Número de equipos: 2 o más
Área de juego: Área de juego mediana
Equipo o Suministros: Cuadritos de cartón (3-4 por equipo)
Objetivo del Juego: Cruzar de un lado al otro de la habitación antes de que lo haga el otro equipo.

Cómo jugar: Los niños colocan cuadrados de cartón uno a la vez e intentan cruzar el río con todo su equipo.

Indicaciones:

1. Comience colocando ambos equipos en el mismo lado de la habitación, a unos 5 pies de distancia.
2. Dígales a los equipos que hay un río enorme frente a ellos. Si alguien lo toca, será barrido.
3. Los equipos colocarán cuadrados en el suelo y saltarán sobre ellos en un esfuerzo por cruzar el río. Pueden ir hacia atrás o hacia adelante.
4. Sin embargo, las olas (líderes) pueden arrastrar las piedras río abajo sin pie ni mano sobre ellas para mantenerlas a salvo.
5. Si se pierde una piedra, queda fuera del juego y el equipo cae sobre un cuadro de cartón.
6. El objetivo es hacer que todo el equipo cruce el río antes que el otro equipo.

© 2022 truewaykids.com

JUEGO: VERDADERO / FALSO BALÓN PRISIONERO

Tipo de juego: Balón prisionero (Dodgeball) / Cuestionario
Número de equipos: Ninguno
Área de juego: interior o exterior
Equipo y suministros necesarios: pelotas blandas
Objetivo del juego: Contestar las preguntas de verdadero/falso apropiadamente para evitar ser golpeado por la pelota.

CÓMO JUGAR:

Preparación: Preparar las preguntas.

Indicaciones:

Paso 1: Un lado de la habitación se marca como verdadero y el otro como falso.
Paso 2: Se seleccionan dos niños para que se paren a los lados y en el centro de la habitación para lanzar las pelotas. El resto de los jugadores se alinean en el lado verdadero o falso.
Paso 3: El líder hace preguntas de verdadero o falso relacionadas con los hechos de la vida marina. (Ver la hoja de ejemplos de preguntas)
Paso 4: Los jugadores deben correr hacia el lado correcto después de hacer la pregunta.
Paso 5: Si un jugador es golpeado por la pelota, queda eliminado.
Paso 6: Si un jugador elige la respuesta incorrecta, está fuera.
Paso 7: Cuando todos menos dos jugadores están fuera, los dos jugadores restantes ganan y se convierten en los lanzadores.

Preguntas de ejemplo:

- *"Las ballenas tienen ombligo"* – Cierto (Son mamíferos).
- *"Ninguna planta vive en el mar"* – Falso (pastos marinos, manglares, etc.)
- *"El gran tiburón blanco es el pez más grande del mundo"* – Falso (el tiburón ballena lo es, seguido del tiburón peregrino).
- *"El gusano cordón que a veces se encuentra en los charcos de roca es el animal más largo del mundo."* – Cierto (puede crecer más de 30 metros de largo).
- *"Los tiburones son daltónicos"* – Falso (muchos tiburones tienen una vista excelente).
- *"Los cangrejos solo pueden caminar de lado"* – Falso (el cangrejo araña y otros caminan hacia adelante).
- *"Algunos peces se comunican rompiendo el viento"* – Cierto (Algunos miembros de la familia de los arenques se comunican rompiendo el viento).
- *"Un delfín es un pez"* – Falso (Es un mamífero.)
- *"Cuando las estrellas de mar comen, sus estómagos salen de sus cuerpos para digerir su comida"* – Cierto
- *"Hay nueve tipos de pingüinos que viven en el Polo Norte"* – Falso (los pingüinos solo viven en el hemisferio sur, por lo que no hay ninguno en el Polo Norte).
- *"Es el caballito de mar macho el que da a luz"* – Cierto
- *"71% de la superficie de la Tierra es mar"* - Cierto
- *"Más del 97% de toda el agua de nuestro planeta está contenida en el océano"* – Cierto

© 2022 truewaykids.com

- *“La Gran Barrera de Coral, que mide 1.243 millas, es la estructura viviente más grande de la Tierra. Se puede ver desde Marte”.* - Falso, (pero se puede ver desde la luna.)
- *“La temperatura media del mar es de 2°C”* - Cierto

© 2022 truewaykids.com

SESIÓN 4: EL MAR ROJO - LECCIÓN BÍBLICA

En esta sesión, veremos la historia de los israelitas que escaparon de los egipcios caminando por el Mar Rojo de Éxodo 14. Algunos de los puntos de aprendizaje en los que nos centraremos son:

- Dios abre un camino donde las cosas parecen imposibles.
- Nada se interpone en el camino de los planes de Dios.
- Necesitamos adorar a Dios y darle gracias por la forma en que nos cuida.

Guía de la Lección

Comience esta sesión dando una breve descripción de la historia hasta ahora. Los israelitas estaban en la esclavitud. Dios salvó a Moisés del río. Moisés trató de actuar por su cuenta y tuvo que huir. Moisés y la zarza ardiente. Las Diez plagas y la Pascua.

Prepara el escenario para el estudio de hoy. Los israelitas están fuera de Egipto, pero los egipcios los están persiguiendo. Están atrapados sin ningún lugar a donde ir, un río frente a ellos y el enemigo detrás de ellos.

Para ayudar a ilustrar la situación de los israelitas, cree un modelo con el niño. Puede usar bloques de construcción, almohadas u otro objeto que se pueda dividir. Por otro lado, puedes usar otro juguete para representar a los egipcios. Ponga un juguete para representar a los israelitas entre los dos. Pídale al niño que piense en una forma de poner a salvo el juguete de los israelitas. Muéstreles cómo dividir el "mar" permite a los israelitas escapar a un lugar seguro.

Señale a los niños que los israelitas cruzaron en seco. Piensa en un momento en que llovió y el suelo estaba lodoso. Recuérdele al niño lo difícil que es caminar sobre el barro.

Habla de alguna vez en la que enfrentaste un momento difícil, pero Dios intervino. Recuérdele al niño que cuando seguimos a Jesús, aún enfrentaremos momentos difíciles, pero lo sorprendente es que Dios está con nosotros en estos momentos y nos muestra el camino.

Piensa en cosas que son imposibles. Estas pueden ser tontas o serias. Recuérdele al niño que nada es imposible para Dios. Recuérdeles que Dios tiene un plan. Piense en algunos momentos en los que los planes fracasaron debido a la gripe o al mal tiempo. Celebre que el plan de Dios siempre se hace realidad.

Dios libró a los israelitas, y ellos dieron gracias a Dios. Con demasiada frecuencia nos olvidamos de darle a Dios la adoración que se merece. Hable acerca de las formas en que podemos alabar y dar gracias a Dios.

Señale que Miriam y Moisés cantaron y tocaron instrumentos. Elijan una canción de alabanza (o compongan una) y canten juntos. Puedes improvisar con "instrumentos" como manís en un frasco o cucharas de madera en un plato para pastel. Incluso puedes aplaudir al ritmo de la música. Celebre y alabe a Dios con su hijo.

Dé a cada niño la oportunidad de agradecer y orar por una situación que parece imposible.

© 2022 truewaykids.com

MOISÉS Y EL MAR ROJO



Dios hizo muchos milagros para liberar a los israelitas de la esclavitud.
Pero poco después de que Faraón los dejara ir, cambió de opinión.
Faraón encontró a Moisés y su pueblo. Estaban acampando junto al Mar Rojo.
Moisés y el pueblo estaban atrapados y muy asustados.
Moisés dijo: “No tengáis miedo. Dios nos protegerá”.
Dios le dijo a Moisés que levantara su bastón sobre el mar.
Un fuerte viento sopló durante toda la noche.
Las aguas del Mar Rojo se separaron.
Había un camino seco en el medio.
Dios había hecho un milagro para salvar a su pueblo.
¡Las personas caminaron por el fondo del mar!
Toda la gente llegó al otro lado a salvo.
Pero el faraón no se dio por vencido.
El ejército los siguió hasta el mar.
Dios le dijo a Moisés que volviera a agitar su bastón.
Las gigantescas paredes de agua volvieron a su lugar.
El Faraón y su ejército fueron barridos.
Los israelitas vieron todo lo que Dios había hecho para protegerlos de los egipcios.
Se llenaron de alegría.
Querían alabar a Dios.
Moisés y todo el pueblo comenzaron a cantar un cántico a Dios.
Miriam, la hermana de Moisés, y sus amigos tocaron instrumentos.
Juntos alabaron a Dios.

© 2022 truewaykids.com

MOISÉS Y EL MAR ROJO – GUION

Tom: ¡Vienen los soldados! ¡Vienen los soldados! *(Señala atrás)*

Narrador: Podía escuchar el sonido de los caballos tirando de los carros. La gente estaba aterrorizada y comenzó a correr en todas direcciones. Sam, de diez años, colgaba del abrigo de su padre.

Padre: ¡Tenemos que escapar! ¡O el ejército de Faraón nos matará a todos!

Hombre israelita: ¿Pero a dónde podemos ir? El ejército de Faraón está detrás de nosotros, hay montañas a ambos lados y el mar está frente a nosotros. *(Hace un movimiento con la mano en cada dirección)* ¡Estamos atrapados! ¡Nunca debimos salir de Egipto, porque seguramente moriremos aquí!

(Sam se queda allí pensativo y reacciona a lo que dice el narrador a continuación)

Sam: ¡Papá, tengo mucho miedo!

Padre: Hijo, ¿recuerdas todo lo que Dios ha hecho en Egipto a través de Moisés en los últimos meses?

Narrador: Sam recordó que Moisés vino a hablar con el pueblo israelita y les explicó cómo Dios lo había enviado para liberarlos de la esclavitud de los egipcios. Moisés comenzó a hacer milagros asombrosos.

Sam: Sí, recuerdo cuando toda el agua de Egipto se convirtió en sangre mientras que el agua de Gosén, donde vivíamos los israelitas, permanecía limpia.

Padre: Así es. ¿Recuerdas también las moscas revoloteando por todo el lugar y las ranas saltando dentro y fuera de las camas y la comida de las personas? ¿Sin mencionar las feas úlceras que brotaron en la piel de los egipcios?

Sam: Sí, Moisés dijo que todo esto sucedió porque Faraón se negó a obedecer a Dios y dejó ir a Su pueblo.

© 2022 truewaykids.com

Narrador: Sam también recordó la noche en que escuchó el doloroso llanto de los egipcios mientras sus seres queridos morían. (*Sam se estremece*) Todos los egipcios primogénitos, adultos o niños, murieron esa noche. Sólo los israelitas estaban a salvo por la sangre del Cordero Pascual que tenían sobre los dinteles de sus puertas, como les había dicho Moisés. Sam estaba agradecido de ser israelita, de lo contrario, él también estaría muerto. Esa misma noche, Faraón les dijo que salieran de Egipto lo más rápido posible.

Pero ahora, parecía como si Faraón hubiera cambiado de opinión y enviado a sus soldados para traerlos de vuelta o matarlos. Sam estaba rodeado de tanto ruido, gente gritando, llorando y orando por un milagro. No sabía qué hacer, así que se aferró fuertemente a su padre.

Moisés: ¡No tengan miedo! ¡Quédense quietos y vean la salvación del Señor!

Narrador: Sam no entendió...

Sam: ¿Quédate quieto cuando te persigue un ejército? Eso no tiene ningún sentido.

Narrador: El padre de Sam lo levantó sobre sus hombros y vio a Moisés parado sobre una roca alta sobre el Mar Rojo. Moisés levantó su vara, que había usado en Egipto para realizar los milagros, y apuntó hacia el mar. *(Moisés estira el brazo frente a él)* De repente, sucedió algo asombroso. El agua comenzó a amontonarse a ambos lados y comenzó a formarse un camino en medio del mar. La gente miraba con la boca abierta, preguntándose cómo el agua podía levantarse como una pared.
Se hizo el silencio... ¡Esta sí que fue obra del Dios Todopoderoso!

Moisés: Avancen al otro lado. ¡Dios ha abierto un camino a través del mar!

Narrador: Los israelitas comenzaron a correr hacia el mar riendo, cantando y alabando a Dios, todo al mismo tiempo. ¡La alegría que estaban experimentando era indescriptible!

Sam y su familia corrieron por el camino entre el mar.

Sam: ¡Mira, la tierra está completamente *seca*!

Narrador: Sam notó algunos peces nadando en el agua estancada, deseó tener tiempo para atrapar solo uno de ellos. Sam sabía que nunca olvidaría este día mientras viviera. Siempre lo recordaría y proclamaría a todos: ¡Dios es verdaderamente maravilloso y salva a Su pueblo!

© 2022 truewaykids.com

MOISÉS Y EL MAR ROJO – HISTORIA

“¡Vienen los soldados! ¡Vienen los soldados! Tom gritó mientras señalaba las nubes de polvo detrás de ellos.

Podía oír el sonido de los caballos tirando de los carros. La gente estaba aterrorizada y comenzó a correr en todas direcciones. Sam, de diez años, se colgó del abrigo de su padre.

"¡Tenemos que escapar!" dijo su padre, “o el ejército de Faraón nos matará a todos”.

“¿Pero a dónde podemos ir?” preguntó otro hombre. “El ejército del Faraón está detrás de nosotros, hay montañas a ambos lados y el mar está frente a nosotros. ¡Seremos atrapados! Nunca debimos haber salido de Egipto, vamos a morir aquí”.

Sam tenía mucho miedo y su corazón latía muy rápido. No pudo evitar recordar la vida en Egipto.

Sam empezó a recordar los extraños, pero también emocionantes, que habían sido los últimos meses en Egipto.

Sam recordó que Moisés vino a hablar con la gente. Moisés les contó cómo Dios lo había enviado para librarlos de ser esclavos de los egipcios. Moisés comenzó a hacer milagros asombrosos. Primero, convirtió toda el agua de Egipto en sangre mientras el agua de Gosén, donde vivían los israelitas, estaba limpia. Sólo Dios podía hacer eso.

Lo mismo sucedió con las otras plagas, como las moscas que revoloteaban por todos lados, las ranas que saltaban dentro y fuera de las camas de las personas y de su comida, y las feas úlceras que brotaban en sus pieles. Moisés dijo que todo esto sucedió porque Faraón no obedeció a Dios y dejó ir a Su pueblo.

Sam recordó la noche en que escuchó el llanto de dolor de los egipcios mientras morían sus seres queridos. Todo primogénito egipcio, adulto o niño, moría. Solo los israelitas estaban a salvo porque tenían la sangre del cordero de pascua en los postes de sus puertas, como les había dicho Moisés. Sam estaba muy contento de ser israelita. De lo contrario, estaría muerto. Esa noche, Faraón les dijo que salieran de Egipto lo más rápido posible.

Pero ahora, parecía que había cambiado de opinión y enviado a sus soldados para traerlos de vuelta o matarlos. Había mucho ruido mientras la gente gritaba, lloraba y oraba. Sam se aferró fuertemente a su padre.

Entonces escuchó la fuerte voz de Moisés que decía: “¡No temas! ¡Quédense quietos y vean la salvación del Señor!” Sam no entendió. ¿Quedarte quieto cuando un ejército te perseguía? Esto no tenía ningún sentido en absoluto.

El padre de Sam lo levantó sobre sus hombros y vio a Moisés de pie sobre una roca alta sobre el mar. Moisés levantó su vara y apuntó al mar. De repente, sucedió algo asombroso. El agua comenzó a amontonarse por dos lados y apareció un camino en medio del mar. La

© 2022 truewaykids.com

gente miraba con la boca abierta. ¿Cómo es posible que el agua se levante como una pared?

Había silencio. Esta fue la obra del Dios Todopoderoso. Moisés volvió a hablar. “Avancen hacia el otro lado. Dios ha abierto un camino a través del mar”.

La gente empezó a correr hacia el mar. Estaban riendo, cantando y alabando a Dios, todo al mismo tiempo.

Sam y su familia corrieron por el camino en el mar. La tierra sobre la que caminaron estaba totalmente seca. Sam vio algunos peces nadando en el agua estancada. Deseaba tener tiempo para atrapar uno.

Sam sabía que nunca olvidaría este día mientras viviera. ¡Él siempre lo recordaría y les diría a todos que Dios es realmente asombroso y salvó a Su pueblo!

© 2022 truewaykids.com

¿Cuántos puedes contar?

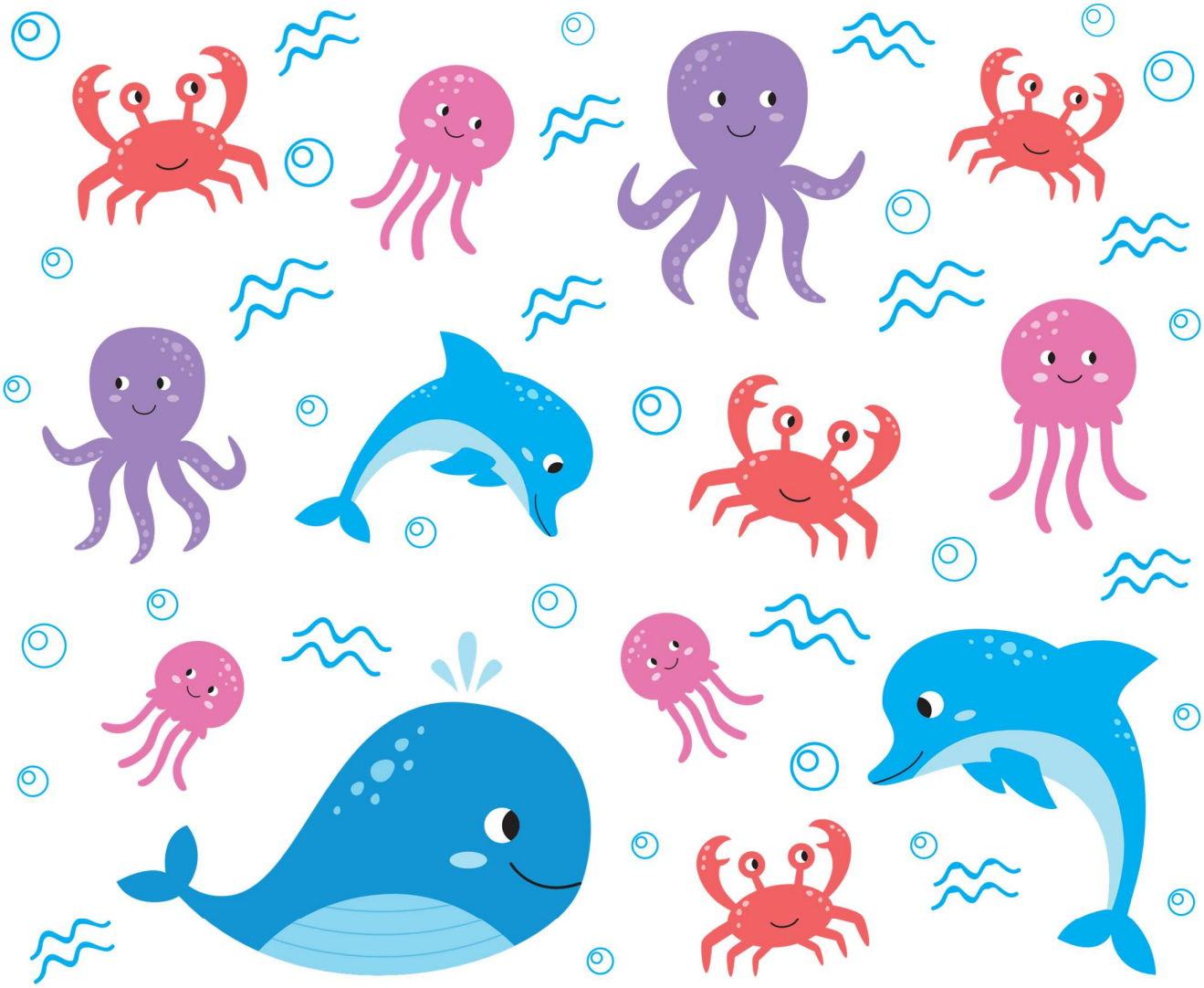

 – ☐

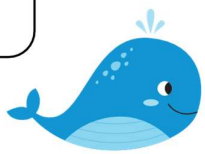 – ☐

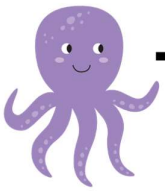 – ☐

 – ☐

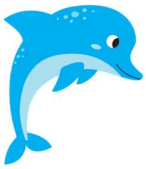 – ☐

Verdadero o Falso



	Verdadero	Falso
Faraón cambió de opinión acerca de dejar ir al pueblo de Dios.		
Dios ayudó a Faraón a capturar a los israelitas.		
Dios envió perros para evitar que el ejército de Faraón llegara al otro lado.		
Dios protegió a los israelitas.		
Dios les dijo a los israelitas que cruzaran nadando el Mar Rojo.		
Dios envió un gran barco para rescatar a la gente.		
Cuando Moisés levantó su vara sobre el mar, Dios dividió las aguas.		
Dios ayudó a los israelitas a cruzar por tierra seca.		
El ejército del faraón llevó a los israelitas de regreso a Egipto.		
Los israelitas alabaron a Dios por haberlos salvado.		

Ordena la historia y vuelve a contarla con tus propias palabras.







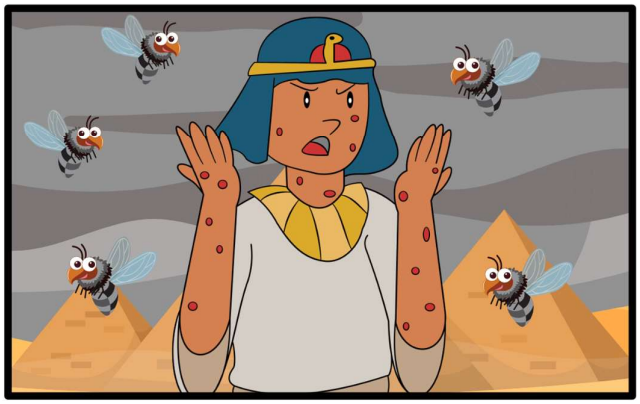









© 2022 truewaykids.com

Juego de persecución



Cómo jugar

El jugador 1 tira los dados primero. Esta es su posición inicial.

El jugador 1 vuelve a tirar los dados y comienza a turnarse con el jugador 2.

El objetivo es que el jugador 2 alcance al jugador 1 antes de que lleguen a la meta.

© 2022 truewaykids.com

Manualidad: Arte del Mar Rojo



Qué necesitas:

- Plantilla
- Tarjeta blanca
- Tijera
- Pegamento
- Papel azul
- Arena de jugar

Qué hacer:

- Recorta la plantilla. Colorea si lo deseas.
- Dobla las líneas largas.
- Corta tiras de papel azul. Riza las tiras de papel. Usa el dedo o un lápiz.
- Pega las tiras enrolladas en la parte superior de la plantilla doblada.
- Por algo extra, pega y espolvorea arena en el área del piso.

© 2022 truewaykids.com

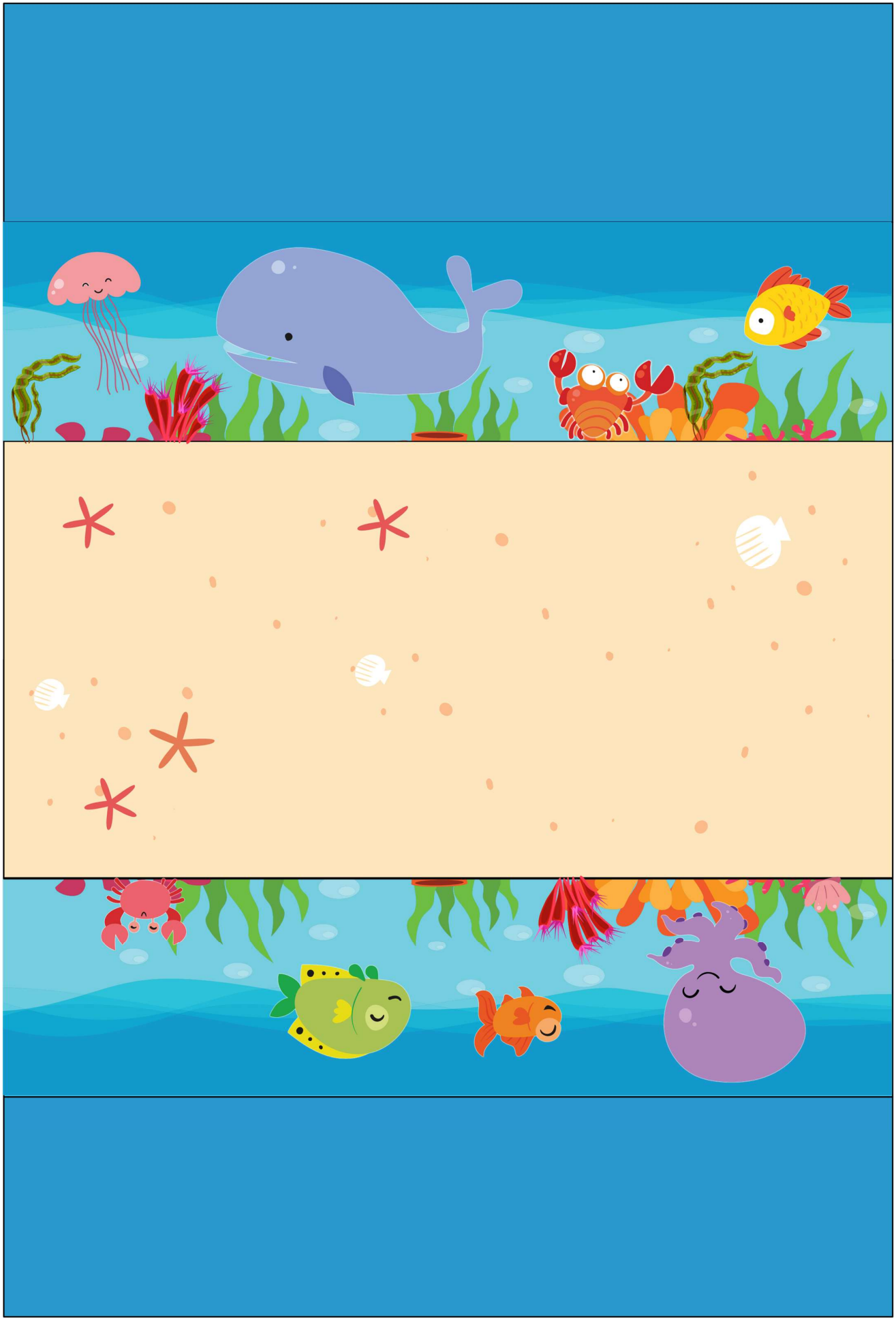

© 2022 truewaykids.com



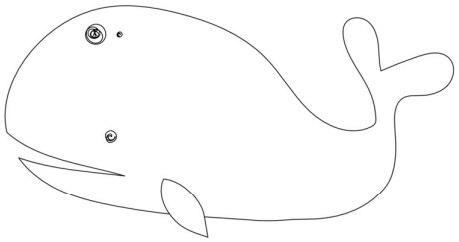

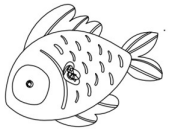

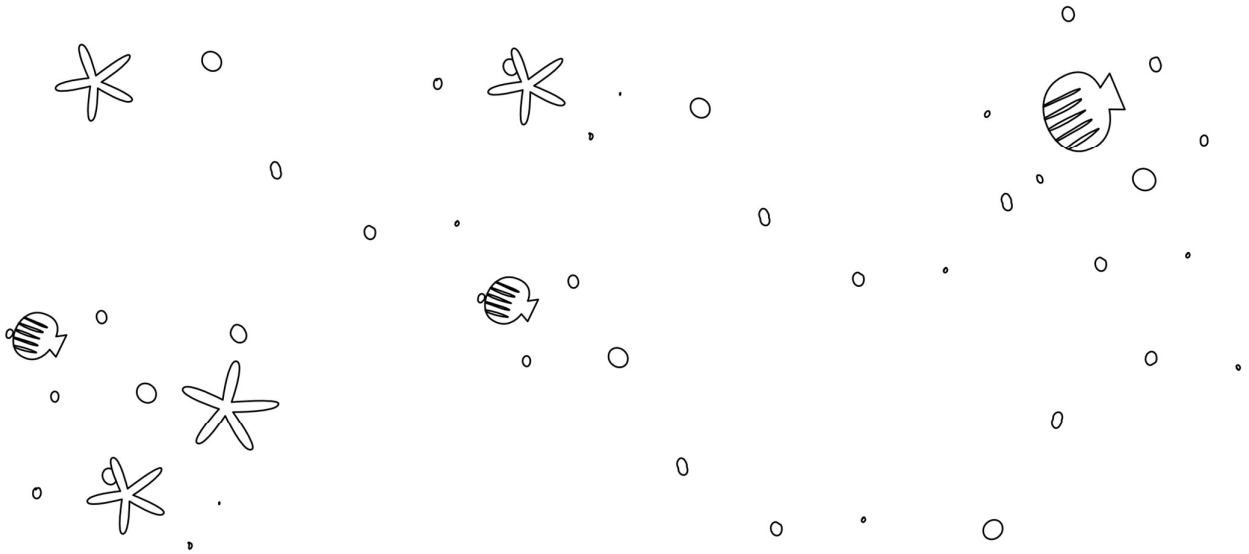

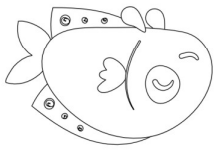



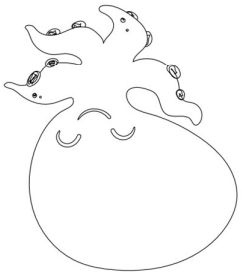

© 2022 truewaykids.com

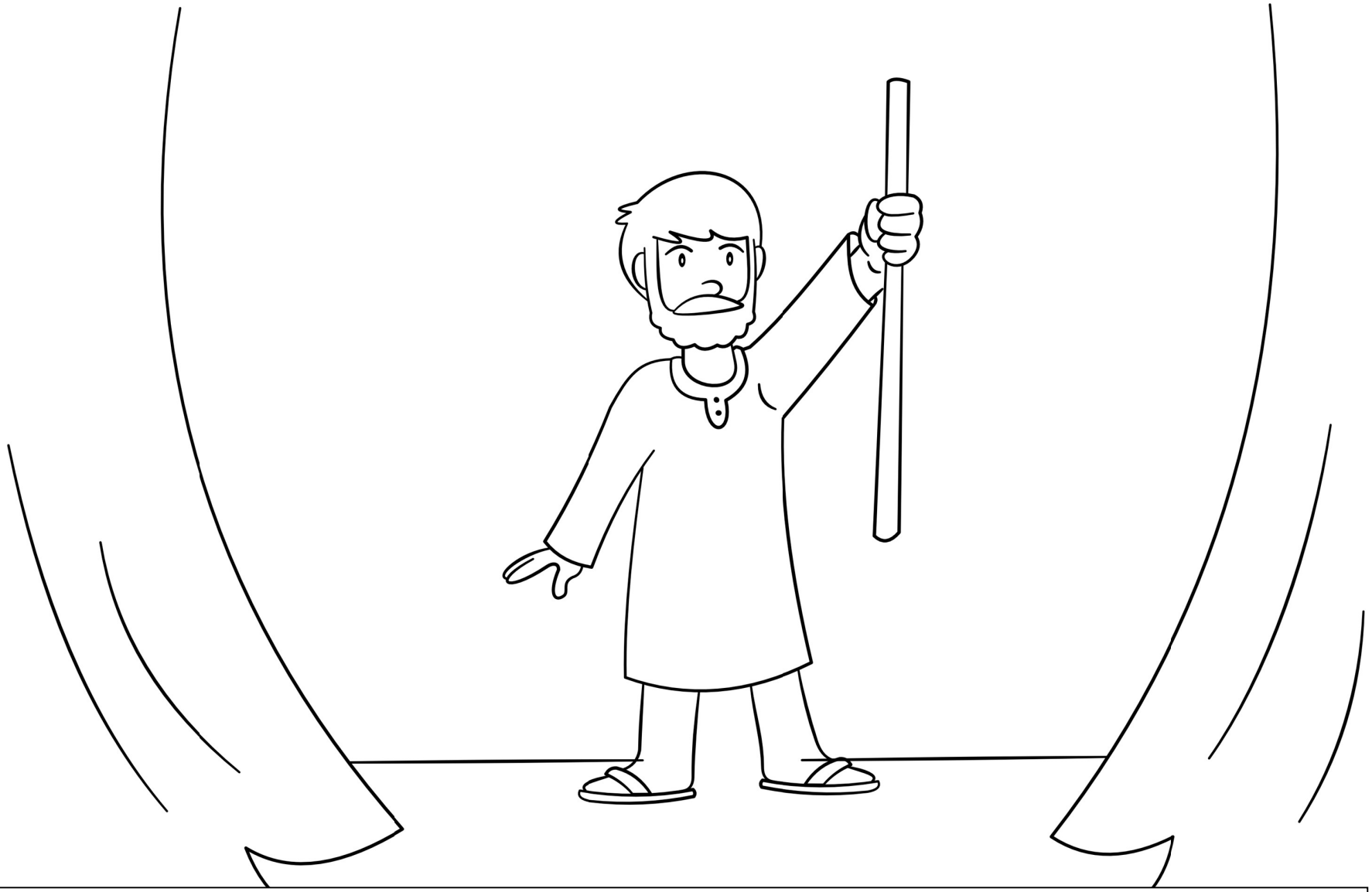

Moisés respondió: “¡No tengas miedo! Quédate quieto y mira al Señor salvarte hoy.
Nunca volverás a ver a estos egipcios después de hoy. Solo necesitarás mantener la calma.
El Señor peleará por ti”. - Éxodo 14:13-14

© 2022 truewaykids.com

El Mar Rojo

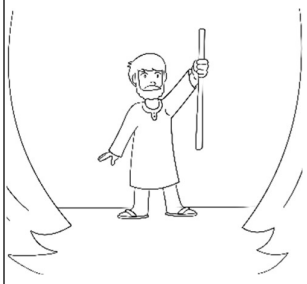

Moisés respondió:
"¡No tengan miedo!
Quédense quietos y
vean al Señor
salvarlos hoy".
Éxodo 14:14

El Mar Rojo

Moisés respondió:
"¡No tengan miedo!
Quédense quietos y
vean al Señor
salvarlos hoy".
Éxodo 14:14

El Mar Rojo

Moisés respondió:
"¡No tengan miedo!
Quédense quietos y
vean al Señor
salvarlos hoy".
Éxodo 14:14

El Mar Rojo

Moisés respondió:
"¡No tengan miedo!
Quédense quietos y
vean al Señor
salvarlos hoy".
Éxodo 14:14

El Mar Rojo

Moisés respondió:
"¡No tengan miedo!
Quédense quietos y
vean al Señor
salvarlos hoy".
Éxodo 14:14

El Mar Rojo

Moisés respondió:
"¡No tengan miedo!
Quédense quietos y
vean al Señor
salvarlos hoy".
Éxodo 14:14

El Mar Rojo

Moisés respondió:
"¡No tengan miedo!
Quédense quietos y
vean al Señor
salvarlos hoy".
Éxodo 14:14

El Mar Rojo

Moisés respondió:
"¡No tengan miedo!
Quédense quietos y
vean al Señor
salvarlos hoy".
Éxodo 14:14

El Mar Rojo

Moisés respondió:
"¡No tengan miedo!
Quédense quietos y
vean al Señor
salvarlos hoy".
Éxodo 14:14

El Mar Rojo

Moisés respondió:
"¡No tengan miedo!
Quédense quietos y
vean al Señor
salvarlos hoy".
Éxodo 14:14

© 2022 truewaykids.com

ORACIÓN

Ore para concluir la sesión con los niños.

Pídale a Dios que le ayude a seguirlo y confiar en Él.

Gracias a Dios que no hay ningún problema o asunto demasiado grande para Él.

Oren y den gracias a Dios por todo lo que es y todo lo que hace.

© 2022 truewaykids.com